

## تحظى SIRCHIE® بشهرة

عالية كجته رائدة في مجال

تظهير البصمات الخفية.

لقد شهدت أساليب وعمليات تظهير البصمات الخفية تطوراً هائلاً. ويوجد الآن العديد من الإجراءات والمنتجات التي تستخدم التكنولوجيا القديمة والجديدة على حد سواء.

تعرض SIRCHIE مجموعة متكاملة من المنتجات لتظهير البصمات الخفية ومعالجتها.

تشمل هذه المنتجات مجموعة واسعة من مساحيق البصمات الخفية العادية والمغناطيسية والمطابق، فضلاً عن مجموعة استثنائية من المساحيق الخفية الفلورية.

وفضلاً عن ذلك، تعرض شركة SIRCHIE مجموعة متكاملة من كواشف تظهير البصمات الخفية، بما يشمل النينهيدرين، ونترات الفضة وDFO (٨، ١) ديازافلورين - ٩ - واحد، والسيانواكريليت (Super Glue).

لا تقل أهمية رفع البصمات الخفية ونقلها وتخزينها بشكل صحيح عن إظهارها.

وتعرض SIRCHIE تشكيلة متميزة من أسطرطة رفع البصمات والملحقات التكميلية للوفاء بتلك المتطلبات.

ينبغي على كل متخصص في الجهات الأمنية أن يختار SIRCHIE عند التعامل مع مسرح الجريمة للكشف عن البصمات الخفية.

## بصمات الأصابع الخفية

يسود الاعتقاد أن البصمات الخفية هي تلك البصمات التي تركت في مسرح الجريمة. وقد تكون مثل هذه البصمات واضحة أو غير واضحة: وبالنسبة للبصمات الواضحة فهي تلك التي تظهر تفاصيل خطوط يمكن التعرف عليها ناتجة عن الأصابع الملوثة بمواد مثل الدم أو الحبر أو الشحوم أو التراب، والتي تعرض بشكل طبيعي تبايناً مع خلفياتها: أو التي تنتج عند ضغط بصمات الأصابع في الأسطح اللدنة (القابلة للتشوه) مثل المعجون والقطران والأسطح المغطاة بلاصق والشمع والجبس. أما البصمات الخفية حقاً ("الخفية") فلا يمكن رؤيتها بالعين المجردة. وتتألف بشكل كبير من الإفرازات الطبيعية لجلد الإنسان فقط. وختاج مثل هذه البصمات إلى معالجة لكي تصبح مرئية، وتسمى هذه المعالجة "إظهار البصمات الخفية".

يتطلب إظهار البصمات الخفية أن يستخدم الفني بعض المواد الكيميائية أو المعالجة الفيزيائية حيث سيؤدي التفاعل مع إفرازات الجلد إلى بروز البصمات الخفية فوق خلفيتها.

يتم اختيار أداة الإظهار المناسبة مكوناً رئيسياً في مهمة فني إظهار البصمات الخفية. وللبدء في فهم كيفية

الغدد	العناصر غير العضوية	العناصر العضوية	اختيار الأداة المناسبة، من الضروري أن يكون هناك نوع من الفهم للتركيب الكيميائي لبصمات الأصابع.
العرفية	الكلوريدات وأيونات المعادن والأمونيا والكبريتات والفوسفات	الأحماض الأمينية واليوريا وحامض اللينيك والكولين وحامض اليوريك والكربونين والسكريات	تتكون معظم البصمات الطبيعية من إفرازات الغدد الجلدية. وهناك ثلاثة أنواع من الغدد تكون مسؤولة عنها. وهي: الغدد العرقية، والغدد الدهنية والغدد المفرزة.
الدهنية		الأحماض الدهنية والجليسريد والكحول والمواد الهيدروكربونية	
المفرزة	الأيونات مثل الصوديوم والبوتاسيوم والحديد	البروتينات والكربوهيدرات والكوليسترول	

تفرز **الغدد العرقية** الماء بشكل أساسي وبه ملوثات عضوية وغير عضوية. وتتضمن المكونات غير العضوية من هذا النوع من العرق الكلوريدات وأيونات المعادن والأمونيا والكبريتات والفوسفات. وتمثل المكونات العضوية في التمثيل الغذائي والمنتجات الثانوية مثل الأحماض الأمينية واليوريا وحامض اللينيك والكولين وحامض اليوريك والسكريات.

تكون **الغدد الدهنية** هي المسؤولة عن إفراز المواد الدهنية أو الشحوم. وهي تشمل المركبات العضوية مثل الأحماض الدهنية والجليسريد، وكذلك الكحوليات والمواد الهيدروكربونية.

تفرز **الغدد المفرزة** الحشوات والمواد النووية، بما يشمل مركبات غير عضوية مثل الحديد الأيوني والمركبات العضوية مثل البروتينات والكربوهيدرات والكوليسترول.

يتطلب إظهار بصمة خفية بنجاح اختيار عامل يتفاعل مع بعض مركبات هذه المكونات، وليس مع السطح الموجود عليه البصمة. ومع ذلك، فإن المكونات التي توجد في بصمة إصبع وتركيزاته عرضة للتغيير، وتوجد آثار عميقة للعوامل مثل السن والتعرض للبيئة والسطح الذي توجد عليه. ويكون الماء والكحوليات أولى المكونات التي تفقد من البصمة. ولذا، فإن العوامل التي تتفاعل مع الماء في الأساس تصبح أقل فعالية بمرور الوقت. في حين أن العوامل التي تعتمد على التفاعلات مع المكونات الدهنية قد تكون أكثر نجاحاً. وبطبيعة الحال، فإن السطح الذي توجد فوقه البصمة قد يعمل على امتصاص أو نشر المكونات الدهنية، مما يؤدي إلى عدم ترك أي تفاصيل واضحة لخطوط البصمة.

قد يكون من الضروري لفني البصمات الخفية أن يجرب عدداً من مواد الإظهار بالتسلسل. ولكن العديد من تفاعلات الإظهار مدمرة لأنها تغير من الطبيعة الكيميائية لمكون بصمة الإصبع الذي تتفاعل معه. وعندما يحدث هذا الدمار لا تكون المادة الكيميائية متوفرة في البصمة المطلوب اكتشافها. ومن الضروري أن يفهم الفني التسلسل المقبول لاستخدام منتجات الإظهار.



### المساحيق

تلتصق المساحيق بكل من المياه والرواسب الدهنية. وهي مفيدة عمومًا على البصمات الأحدث فقط. ويمكنك اختبار مسحوق يتباين على الخلفية. وهي مفيدة على الأسطح الجافة والناعمة نسبيًا وغير اللاصقة. ويمكنك استخدامها بعد الاستشعاع بالليزر. ويمكن استخدامها قبل النينهيدرين وبعد السيانو أكريليت. وقد تختلف النتائج تبعًا لمهارة الفني. ويتم "رفع" البصمات المظهرة بالتصوير الفوتوغرافي أو بالأساليب التقليدية.



### المساحيق الفلورية

تتكون المساحيق من مواد فلورية تعرض مزايا تتفوق على أوجه قصور المساحيق التقليدية. يتم استخدامها بنفس أسلوب المساحيق التقليدية. ويمكن رفع البصمات بالتصوير الفوتوغرافي أو بالأساليب التقليدية. وتعتبر المساحيق الفلورية مفيدة بشكل خاص على الخلفيات المشوشة. وينبغي استخدام مصدر إضاءة بالأشعة فوق البنفسجية أو مصدر إضاءة جنائي.



### المساحيق الفلورية



### يود

تتفاعل أبخرة اليود مع الزيوت والرواسب الدهنية لتحقيق منتج تفاعل أصفر بني. ويعتبر اليود مفيدًا على البصمات الحديثة على الأسطح غير المسامية وغير المعدنية. ويجب تثبيت أو تصوير البصمات التي تم إظهارها على الفور لأن رد فعل المنتج يتلاشى بسرعة. ويتم استخدام اليود قبل النينهيدرين ونواتر الفضة.



### اليود



### DFO

يعتبر مركب DFO أو ١,٨-ديازافلورين-٩-واحد. نظير نينهيدرين فلوري تم تركيبه لإظهار بصمات أكثر بمقدار مرتين ونصف من النينهيدرين نفسه. وهو مفيد على الأسطح المسامية. خاصة الورق. ويمكن تسريع الإظهار عن طريق استخدام الحرارة التي يمكن السيطرة عليها. ويتم استخدامه قبل النينهيدرين. ويعتبر مركب DFO مفيدًا لإظهار بقع الدم الضعيفة. ويتطلب استخدام مصدر إضاءة خاص. مثل مصادر الإضاءة البديلة BLUEMAXX™ أو MMX300.



### DFO



### نينهيدرين

يتفاعل النينهيدرين مع الأحماض الأمينية لتحقيق رد فعل أرجواني يسمى "أرجواني رومان". وهو مفيد على الأسطح المسامية. خاصة الورق. ويبلغ وقت الإظهار ما يصل إلى ١٠ أيام. ولكن يمكن تسريعه عن طريق استخدام الحرارة والرطوبة. ويتم استخدام النينهيدرين بعد اليود وقبل نواتر الفضة. والنينهيدرين غير مفيد على المواد التي تم تعريضها للماء.



### النينهيدرين



### نواتر الفضة

تتفاعل نواتر الفضة مع الكلوريد الموجود في إفرازات الجلد لتشكيل كلوريد الفضة. وهو مادة تتحول إلى اللون الرمادي عند تعرضها للضوء. ويجب تصوير البصمات التي تم إظهارها على الفور لأن رد الفعل سوف يملأ في النهاية (وبشكل دائم) الخلفية. وهو مفيد على الورق والورق المقوى والبلاستيك والأخشاب ذات الألوان الفاتحة غير المصقولة. ويمكن استخدامها بعد النينهيدرين واليود. وهي غير مفيدة على المواد التي تم تعريضها للماء.



### نواتر الفضة





المظهر الفيزيائي



**مظهر فيزيائي**  
المظهر الفيزيائي هو مظهر آخر يستند على الفضة يتفاعل لتشكيل منتج بارد رمادي داكن، وهو مفيد على الورق والورق المقوى والبلاستيك والأخشاب ذات الألوان الفاتحة غير المصقولة. ويمكن استخدام المظهر الفيزيائي بعد النينهيدرين واليود. وهو ناجح على المواد التي يتم تعريضها للماء.

كاشف الجسيمات الصغيرة



**كاشف الجسيمات الصغيرة**  
كاشف الجسيمات الصغيرة هو معلق من الجسيمات الدقيقة لثنائي كبريتيد الموليبدنوم. وهو يلتصق بالمكونات الدهنية لإفرازات الجلد لتشكيل راسب رمادي. ويجب تصوير البصمات التي تم إظهارها على الفور لأن رد فعل المنتج هش للغاية. ويمكن رفع البصمات التي يتم إظهارها بعناية باستخدام الأساليب التقليدية. وهو متوفر بألوان داكنة وفاتحة وبالأشعة فوق البنفسجية.

السيانو أكريليت



**السيانو أكريليت (تبخير الغراء)**  
تتفاعل أبخرة السيانو أكريليت (تبلهر) مع الماء وغيره من مكونات بصمات الأصابع لتشكيل راسب أبيض صلد. وهو مفيد على معظم الأسطح غير المسامية وبعض الأسطح المسامية. ويحقق السيانو أكريليت نتائج ممتازة على الستايروفوم والأكراس البلاستيكية. ويمكن تعفير البصمات التي يتم إظهارها بالمساحيق أو معالجتها بالأصباغ الفلورية. مثل مستحضر Ardrex والأصفر الأساسي للتعزيز.

مسحوق الجانب اللاصق



**مسحوق الجانب اللاصق**  
يلتصق مسحوق الجانب اللاصق نفسه بآثار البصمات اللدنة على جانب اللاصق من الشريط. وهو يحقق نتائج ممتازة على الأشرطة ذات الألوان الفاتحة أو الشفافة، بما في ذلك الشريط اللاصق، والشريط الحاجب، والشريط الجراحية البلاستيكي، والشريط الرغوي، وأشرطة وملصقات التغليف الشفافة والقوادة. وتتضمن هذه العملية أشرطة الترطيب.

الملون التآلقي

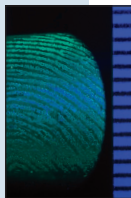

**الملون التآلقي**  
يمكن معالجة البصمات بأصباغ خاصة تسمى الملون التآلقي والتي صنعت بسهولة لتتألق وترتبط برواسب البصمات. وهي مفيدة مع الكشافات الفلورية مثل BLUEMAXX™ من SIRCHIE. ويعتبر مركب DFO نظير نينهيدرين فلوري تم تركيبه لإظهار بصمات أكثر بمقدار مرتين ونصف من النينهيدرين نفسه. وهو مفيد على الأسطح المسامية. ويمكن تسريع الإظهار عن طريق استخدام الحرارة التي يمكن السيطرة عليها. ومطلوب استخدام مصدر إضاءة خاص مثل BLUEMAXX™ من SIRCHIE. وتكون صبغات الأصفر الأساسي والأردوكس والرودامين مفيدة بشكل خاص مع السيانو أكريليت.

## دليل سريع إلى الأسطح

**أملس. غير مسامي**

تشمل هذه الفئة الزجاج وقوالب البلاستيك الصلب (لا تشمل المعادن العارية) والأسطح المعالجة بالدهان أو الورنيش. ويمكن استخدام المساحين واليود والكواشف ذات الجسيمات الصغيرة وصبغات السيانوأكربليت والصبغات الفلورية على هذه الأسطح.

**الخشن. غير المسامي**

تتضمن هذه الفئة الأسطح المزخرفة والقوالب البلاستيكية الجيبية. وعادة ما تكون المساحيق غير مناسبة على هذه الأسطح. ويمكن استخدام كاشف الجسيمات الصغيرة أو السيانو أكربليت/الأصباغ الفلورية.

**الورق والورق المقوى**

تشمل هذه الأسطح الورق والورق المقوى (بما في ذلك ألواح الجص) الذي لم يتم تشميحه أو تغليفه بالبلاستيك. ويتم المعالجة باليود أو النينهيدرين أو DFO أو نترات الفضة أو المظهر الفيزيائي. ومع ذلك. عامة ما تكون المساحيق غير حساسة لبصمات الأصابع الأقدم.

**مواد التغليف بالبلاستيك**

تشمل هذه الفئة البولي إيثيلين والبولي بروبيلين وولات السليلوز والأسطح الورقية المصفحة. ويمكن استخدام اليود وكاشف الجسيمات الصغيرة والسيانو أكربليت/الأصباغ الفلورية والمساحيق. ويعتبر السيانو أكربليت مفيداً على وجه الخصوص على الستايروفوم.

**الفينيل الناعم (PVC) والمطاط والجلد**

تتضمن هذه الأسطح الجلد الزائف وبلاستيك التغليف اللاصق. ويمكن استخدام اليود وكاشف الجسيمات الصغيرة والسيانو أكربليت والمساحيق.

**المعادن (غير المعالجة)**

تتضمن هذه الأسطح أسطح المعادن غير المعالجة والعارية. وليس الأسطح المعدنية التي تم طلاؤها أو صقلها. ويمكن استخدام كاشف الجسيمات الصغيرة والمساحيق والسيانو أكربليت/الأصباغ الفلورية.

**الخشب غير المصنع**

تشتمل هذه الفئة على الأسطح الخشبية الخام. التي لم يتم طلاؤها أو معالجتها. يجب معالجتها بالنينهيدرين. استخدم المساحيق على الخشب الأملس ونترات الفضة أو المظهر الفيزيائي على الأخشاب الفاتحة.

**الشمع والأسطح الشمعية**

تشمل هذه الفئة العناصر المصنعة من الشمع (مثل الشموع) والورقة المغلف بالشمع والورق المقوى والأسطح الخشبية. ويتم علاجها بالمساحيق غير المعدنية والسيانو أكربليت/الأصباغ الفلورية.

**الأسطح المطلبية اللاصقة**

تشتمل هذه الفئة على الأشرطة والأسطح المماثلة التي لا يحتمل أن تتحلل في الماء. ويتم استخدام مساحيق الجانب اللاصق.

طريقة المعالجة	السطح
المساحيق واليود وكاشف الجسيمات الصغيرة والسيانو أكربليت/الأصباغ الفلورية	أملس. غير مسامي
كاشف الجسيمات الصغيرة أو السيانو أكربليت/الأصباغ الفلورية.	خشن. غير مسامي
اليود أو النينهيدرين أو DFO أو نترات الفضة أو المظهر الفيزيائي. المساحيق	الورق العادي والمقوى
اليود وكاشف الجسيمات الصغيرة والسيانو أكربليت/الأصباغ الفلورية والمساحيق.	تغليف بلاستيكي
استخدم اليود وكاشف الجسيمات الصغيرة والسيانو أكربليت والمساحيق	الفينيل الطري (PVC) والمطاط والجلد
كاشف الجسيمات الصغيرة والمساحيق والسيانو أكربليت/الأصباغ الفلورية	المعادن (غير المعالجة)
اليود. النينهيدرين. نترات الفضة. المظهر الفيزيائي	الخشب الخام
المساحيق غير المعدنية والسيانو أكربليت/الأصباغ الفلورية	الشمع والأسطح الشمعية
مساحيق الجانب اللاصق	الأسطح المطلبية اللاصقة



## استخدام المسحوق المناسب:

يمثل استخدام مسحوق البصمات الخفية الصحيح أهم عامل عند إظهار البصمات الخفية. وينبغي وضع خصائص المسحوق التالية في الاعتبار:

1. مستوى حساسية المسحوق للإفرازات
2. خصائص الالتصاق للمسحوق
3. قدرات المسحوق على النسخ

## تجنب تلوث المسحوق:

لتجنب تلوث المسحوق بالبقايا من السطح الذي تتم معالجته، لا تغمس الفرشاة مباشرة في برطمان المسحوق. وزع كمية صغيرة (الكمية الأقل أفضل) على ورقة نظيفة والتقط المسحوق من هذا السطح.

## وضع المسحوق:

اكس السطح الذي يجري فحصه بعناية باستخدام فرشاة أو عصا. ويفضل بعض عمال الفحص حركة تأرجح. في حين يكتس البعض الآخر من جانب إلى جانب. ثم من أعلى إلى أسفل. اختر الأسلوب الأنسب لك.

## مسحوق تظهير البصمات الخفية "HI-FI" VOLCANO

تعرض مساحيق تظهير البصمات الخفية "HI-FI" volcano من SIRCHIE® أفضل مستوى من الحساسية. وخصائص للالتصاق. وقدرات للنسخ تفوق أي مساحيق أخرى متاحة. ويمكنك استخدامها للحصول على نتائج ممتازة.



ملاحظة: جميع مساحيق تظهير البصمات الخفية من SIRCHIE تأتي معبأة في كبسولات مجففة لتخزينها لفترات مطولة (أكثر من ١٢ شهراً) دون تلوثها بالرطوبة.

## مسحوق تظهير البصمات الخفية الأسود الحريري "HI-FI" VOLCANO

يمثل المستحضر الأسود الحريري أشهر مساحيق الأكاسيد التي ننتجها لتظهير البصمات الخفية. ويتم إنتاجه بأسلوب الطحن الدقيق لضمان خفيق أرقى جودة. وهو من أكثر المساحيق المتوفرة في تنوع الاستخدامات. واتبعت Sirchie نفس التركيبة لأكثر من ستين عاماً. مما يشهد على جدارة هذا المنتج بالاعتماد عليه. استخدم المسحوق الأسود الحريري على الأسطح غير المسامية مثل: الخشب المطلي والمعادن وأغلب الأسطح البلاستيكية. ويوفر هذا المسحوق تبايناً فائقاً على الأسطح ذات الألوان الفاتحة.



الأسود الحريري



الرمادي الحريري

رقم الكتلوج	الوصف	السعر
101L	المسحوق الأسود الحريري "HI-FI" ٢ أوقية. (٥٩ مل)	
BPP098	المسحوق الأسود الحريري "HI-FI" ٨ أوقية. (٢٣٧ مل)	
BPP0916	المسحوق الأسود الحريري "HI-FI" ١٦ أوقية. (٤٧٣ مل)	
BPP0964	المسحوق الأسود الحريري "HI-FI" ٦٤ أوقية. (١٨٩٣ مل)	
BPP09128	المسحوق الأسود الحريري "HI-FI" ١٢٨ أوقية. (٣٧٨٥ مل)	

## مسحوق تظهير البصمات الخفية الرمادي الحريري "HI-FI" VOLCANO

المسحوق الرمادي الحريري ممتاز لمعالجة الأسطح الفاتحة والداكنة على حد سواء. ويعتمد على نفس عملية التصنيع بطريقة الطحن الدقيق التي يتم استخدامها للمسحوق الأسود الحريري. لكنه يقدم المرونة المرتبطة بالمستحضر متعدد الاستعمالات لتظهير البصمات الخفية على العديد من الأسطح غير المسامية. ويوفر المسحوق الرمادي الحريري حساسية فائقة لإفرازات الجلد الدقيقة وتؤدي جودته المتناسقة إلى نتائج متناسقة.

رقم الكتلوج	الوصف	السعر
102L	المسحوق الرمادي الحريري "HI-FI" ٢ أوقية. (٥٩ مل)	
BPP398	المسحوق الرمادي الحريري "HI-FI" ٨ أوقية. (٢٣٧ مل)	
BPP3916	المسحوق الرمادي الحريري "HI-FI" ١٦ أوقية. (٤٧٣ مل)	
BPP3964	المسحوق الرمادي الحريري "HI-FI" ٦٤ أوقية. (١٨٩٣ مل)	
BPP39128	المسحوق الرمادي الحريري "HI-FI" ١٢٨ أوقية. (٣٧٨٥ مل)	

## مساحيق البصمات الخفية البركانية

## مسحوق تظهير البصمات الخفية الأبيض غير القابل للتلف "HI-FI" VOLCANO

المسحوق الأبيض غير القابل للتلف هو أكثر المساحيق البيضاء المتاحة بيضاءً من أي مصدر. وتضمن جودته المتناسقة وتركيبته أفضل النتائج الممكنة على الأسطح الداكنة غير المسامية. ويتسم المسحوق الأبيض غير القابل للتلف المطحون بدقة حتى الكمال. بالألثة إلى أضعف إفرافات الجلد.

رقم الكتالوج	الوصف	السعر
103L	مسحوق أبيض "HI-FI" غير قابل للتلف ٢ أوقية. (٥٩ مل)	
BPP198	مسحوق أبيض "HI-FI" غير قابل للتلف ٨ أوقية. (٢٣٧ مل)	
BPP1916	مسحوق أبيض "HI-FI" غير قابل للتلف ١٦ أوقية. (٤٧٣ مل)	
BPP1964	مسحوق أبيض "HI-FI" غير قابل للتلف ٦٤ أوقية. (١٨٩٣ مل)	
BPP19128	مسحوق أبيض "HI-FI" غير قابل للتلف ١٢٨ أوقية. (٣٧٨٥ مل)	



الأبيض غير القابل للتلف

## مسحوق تظهير البصمات الخفية الأحمر اللامع "HI-FI" VOLCANO

يحتوي المسحوق الأحمر اللامع على تركيبة فريدة رائعة للاستخدام على الأسطح غير المسامية. أي سطح يوصى باستخدام المساحيق الأكسيدية عليه. ويقدم أعلى نسبة تباين يقدمها مسحوق أكسيدى على الأسطح الفاتحة والغامقة على حدٍ سواء. ومثل المساحيق الأكسيدية الأخرى. يتم إجراء طحن دقيق للمسحوق الأحمر اللامع لدرجة الكمال ما يوفر حساسية فائقة والتصاقاً فائقاً للعديد من الأسطح غير المسامية.

رقم الكتالوج	الوصف	السعر
104L	مسحوق تظهير البصمات الخفية الأحمر اللامع "HI-FI" ٢ أوقية. (٥٩ مل)	
BPP298	مسحوق تظهير البصمات الخفية الأحمر اللامع "HI-FI" ٨ أوقية. (٢٣٧ مل)	
BPP2916	مسحوق تظهير البصمات الخفية الأحمر اللامع "HI-FI" ١٦ أوقية. (٤٧٣ مل)	
BPP2964	مسحوق تظهير البصمات الخفية الأحمر اللامع "HI-FI" ٦٤ أوقية. (١٨٩٣ مل)	
BPP29128	مسحوق تظهير البصمات الخفية الأحمر اللامع "HI-FI" ١٢٨ أوقية. (٣٧٨٥ مل)	



الأحمر اللامع

## مسحوق تظهير البصمات الخفية الفضي المعدني "HI-FI" VOLCANO

تتطلب الأسطح عالية الصقل والمطلية مثل الفضة والنيكل والكروم طريقة مختلفة عند التعفير لإظهار البصمات الخفية. وقد تم تركيب المساحيق المعدنية من Sirchie خصيصاً لمعالجة مشكلة الأسطح المنزقة من خلال توفير طرق ذات حساسية والتصاق عاليين. وهي تفعل ذلك دون الإضرار بالبصمات الخفية الهشة. ويوفر المسحوق المعدني الفضي تبايناً رائعاً على الأسطح الداكنة.

رقم الكتالوج	الوصف	السعر
105L	المسحوق الفضي المعدني "HI-FI" ٢ أوقية. (٥٩ مل)	
BPP498	المسحوق الفضي المعدني "HI-FI" ٨ أوقية. (٢٣٧ مل)	
BPP4916	المسحوق الفضي المعدني "HI-FI" ١٦ أوقية. (٤٧٣ مل)	



المعدني الفضي

## مسحوق تظهير البصمات الخفية الذهبي المعدني "HI-FI" VOLCANO

يوفر المسحوق المعدني الذهبي تبايناً فوتوغرافياً جيداً على الأسطح الفاتحة وتبايناً جيداً جداً على الأماكن الداكنة. ولا تستخدم Sirchie سوى أفضل المعادن في المساحيق المعدنية التي تنتجها. ولا يعتبر المسحوق المعدني الذهبي استثناءً لتلك القاعدة. وعند التعامل مع الأسطح المكسبة أو المصقولة بدرجة كبيرة. تكون الحساسية والالتصاق بالإفرافات ذات أهمية بالغة. ويبلغ أداء هذا المسحوق أعلى مستوياتها.

رقم الكتالوج	الوصف	السعر
106L	المسحوق الذهبي المعدني "HI-FI" ٢ أوقية. (٥٩ مل)	
BPP898	المسحوق الذهبي المعدني "HI-FI" ٨ أوقية. (٢٣٧ مل)	
BPP8916	المسحوق الذهبي المعدني "HI-FI" ١٦ أوقية. (٤٧٣ مل)	



المعدني الذهبي





المعدني النحاسي



الأسود الثقيل



الرمادي الثقيل



الأسود مزودج الغرض

**مسحوق تظهير البصمات الخفية النحاسي المعدني "HI-FI" VOLCANO**

يكمل المسحوق المعدني النحاسي هذه الثلاثية الديناميكية للمساحيق المعدنية. وهو يوفر نفس الجودة العالية والاهتمام بالتفاصيل في التصنيع التي يتم توفيرها لجميع مساحيق البصمات الخفية التي ننتجها. ويوفر هذا المسحوق تباينًا جيدًا على الأسطح الفاتحة والداكنة، ويوفر نفس درجة الحساسية والالتصاق مثل المعدنين الآخرين في هذه السلسلة.

رقم الكatalog	الوصف	السعر
107L	المسحوق النحاسي المعدني "HI-FI" ٢ أوقية. (٥٩ مل)	
BPP598	المسحوق النحاسي المعدني "HI-FI" ٨ أوقية. (٢٣٧ مل)	
BPP5916	المسحوق النحاسي المعدني "HI-FI" ١٦ أوقية. (٤٧٣ مل)	

**مسحوق تظهير البصمات الخفية الأسود الثقيل "HI-FI" VOLCANO**

عندما يتعلق الأمر بالطقس. تتطلب الظروف القاسية إجراءات حاسمة. وفي الغالب يؤدي استخدام المساحيق الأكسيدية العادية في ظروف الطقس المنسم أو العاصف إلى وجود كمية مسحوق محمولة جواً أكثر من المستقرة على السطح. ويتم تركيب المساحيق الثقيلة بمكونات معدنية تضيف وزناً ولكنها لا تؤثر على الكفاءة مطلقاً. وبالإضافة إلى حقيقة وجود كلا من الخواص المعدنية والأكسيدية. يقوم المسحوق الأسود الثقيل بعمل جيد على الأسطح المطلية أو المغطاة. وللحصول على أفضل تباين. استخدم المسحوق الأسود الثقيل على الأسطح ذات الألوان الفاتحة.

رقم الكatalog	الوصف	السعر
HLP01	المسحوق الأسود الثقيل "HI-FI" ٢ أوقية. (٥٩ مل)	
BPP698	المسحوق الأسود الثقيل "HI-FI" ٨ أوقية. (٢٣٧ مل)	
BPP6916	المسحوق الأسود الثقيل "HI-FI" ١٦ أوقية. (٤٧٣ مل)	
BPP69128	المسحوق الأسود الثقيل "HI-FI" ١٢٨ أوقية. (٣٧٨٥ مل)	

**مسحوق تظهير البصمات الخفية الرمادي الثقيل "HI-FI" VOLCANO**

لا تمثل الخلفيات الفاتحة أو الداكنة مصدر قلق كبير عند استخدام مسحوق البصمات الخفية الرمادي الثقيل. وهذا المسحوق مثالي للظروف التي يكون فيها المسحوق المحمول جواً مصدر قلق بسبب تركيبته الفريدة من العناصر المعدنية بالإضافة إلى بعض الخواص الأكسيدية. ويمكنك استخدام هذا المسحوق على الأسطح المطلية أو المغطاة سواء بالألوان فاتحة أو داكنة دون خوف من تلف البصمات الخفية الهشة. يلتصق المسحوق الرمادي الثقيل بأقل كمية من بقايا البصمات الخفية.

رقم الكatalog	الوصف	السعر
HLP02	المسحوق الرمادي الثقيل "HI-FI" ٢ أوقية. (٥٩ مل)	
BPP798	المسحوق الرمادي الثقيل "HI-FI" ٨ أوقية. (٢٣٧ مل)	
BPP7916	المسحوق الرمادي الثقيل "HI-FI" ١٦ أوقية. (٤٧٣ مل)	

**مسحوق تظهير البصمات الخفية الأسود مزودج الغرض "HI-FI"**

احتلت Sirchie المكانة الرائدة في استخدام المساحيق الخفية الفلورية عندما قدمت هذه المساحيق ذات الغرض المزودج. ويتسم المسحوق الأسود مزودج الغرض بأنه أكسيدي بطبيعته. وبالتالي يوصى باستخدامه على جميع الأسطح الأكسيدية بما في ذلك الخشب أو المعدن المطلي ومعظم المواد البلاستيكية. وتحتوي هذه التركيبة الفريدة كذلك على مركب فلوري يوفر الاستشعاع عند تعرضها للأشعة فوق البنفسجية. ويكون هذا مفيداً على وجه الخصوص عند العمل على خلفيات متعددة الألوان.

رقم الكatalog	الوصف	السعر
DP001	المسحوق الأسود مزودج الغرض "HI-FI" ٢ أوقية. (٥٩ مل)	
BPP0018	المسحوق الأسود مزودج الغرض "HI-FI" ٨ أوقية. (٢٣٧ مل)	
BPP00116	المسحوق الأسود مزودج الغرض "HI-FI" ١٦ أوقية. (٤٧٣ مل)	

## مساحيق البصمات الخفية Volcano

## مسحوق تظهير البصمات الخفية الأبيض مزدوج الغرض "HI-FI"

إن المسحوق الأبيض مزدوج الغرض هو عبارة عن مسحوق أكسيدي يحتوي على مادة فلورية تسمح بعرض البصمات الخفية التي تم تظهيرها تحت مصباح أشعة فوق بنفسجية. ولم تعد رؤية وتصوير البصمات الخفية على الخلفيات متعددة الألوان مشكلة نظراً لإنتاج استنشاع ساطع. ويتوافر كذلك تباين ممتاز تحت الإضاءة العادية على السطوح الداكنة.

رقم الكتلوج	الوصف	السعر
DP002	المسحوق الأبيض مزدوج الغرض "HI-FI" ٢ أوقية. (٥٩ مل)	
BPP0028	المسحوق الأبيض مزدوج الغرض "HI-FI" ٨ أوقية. (٢٣٧ مل)	
BPP00216	المسحوق الأبيض مزدوج الغرض "HI-FI" ١٦ أوقية. (٤٧٣ مل)	

## مسحوق تظهير البصمات الخفية الفضي/الأسود مزدوج الغرض "HI-FI"

إن مسحوق تظهير البصمات الكامنة الفضي/الأسود "HI-FI" من SIRCHIE® هو مسحوق بلونين ويتباين لونه مع أي سطح ألوان. وسوف تظهر هذه التركيبة الفريدة اللون الأسود على الأسطح ذات الألوان الفاتحة واللون الفضي على الأسطح ذات الألوان الداكنة. ويمكن خميل جميع البصمات المرفوعة المعفرة بهذا المسحوق على بطاقات بخلفية بيضاء لإظهار التباين.



رقم الكتلوج	الوصف	السعر
SB201L	مسحوق تظهير البصمات الخفية الفضي/الأسود "HI-FI" ٢ أوقية. (٥٩ مل)	
BPP2018	مسحوق تظهير البصمات الخفية الفضي/الأسود "HI-FI" ٨ أوقية. (٢٣٧ مل)	
BPP20116	مسحوق تظهير البصمات الخفية الفضي/الأسود "HI-FI" ١٦ أوقية. (٤٧٣ مل)	
BPP201128	مسحوق تظهير البصمات الخفية الفضي/الأسود "HI-FI" ١٢٨ أوقية. (٣٧٨٥ مل)	

## مسحوق تظهير البصمات الخفية الرمادي الكيميائي

يقدم مسحوق تظهير البصمات الخفية الرمادي الكيميائي من ماركة Faurot المنتشرة العديد من الاستخدامات المتعددة على الأسطح غير المسامية، ويتميز بقدرة التصاق وخواص تظهير ممتازة.

رقم الكتلوج	الوصف	السعر
L-1200	مسحوق تظهير البصمات الخفية الرمادي الكيميائي ٢ أوقية. (٥٩ مل)	
L-1201	مسحوق تظهير البصمات الخفية الرمادي الكيميائي ٨ أوقية. (٢٣٧ مل)	
L-1202	مسحوق تظهير البصمات الخفية الرمادي الكيميائي ١٦ أوقية. (٤٧٣ مل)	
L-1203	مسحوق تظهير البصمات الخفية الرمادي الكيميائي ١٢٨ أوقية. (٣٧٨٥ مل)	

## مسحوق تظهير البصمات الخفية الأسود متعدد الأغراض BANTA

يتمتع هذا المسحوق الفريدة ماركة Faurot™ بقدرة غير عادية على تظهير الأثار السوداء على الأسطح الفاتحة واللون الفضي على الأسطح الداكنة. ويجب على المحقق أن يضع البصمات التي تم تظهيرها باستخدام مسحوق Banta على بطاقات ذات خلفية بيضاء.

رقم الكتلوج	الوصف	السعر
L-1300	مسحوق تظهير البصمات الخفية متعدد الأغراض Banta ٢ أوقية. (٥٩ مل)	
L-1301	مسحوق تظهير البصمات الخفية متعدد الأغراض Banta ٨ أوقية. (٢٣٧ مل)	
L-1302	مسحوق تظهير البصمات الخفية متعدد الأغراض Banta ١٦ أوقية. (٤٧٣ مل)	
L-1303	مسحوق تظهير البصمات الخفية متعدد الأغراض Banta ١٢٨ أوقية. (٣٧٨٥ مل)	



الأبيض مزدوج الغرض

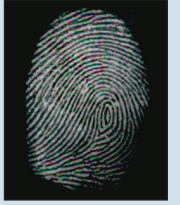
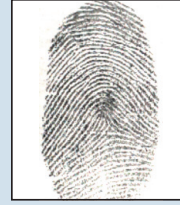

هذه البصمات مثال على قدرات الخلفية متعددة الألوان رقم SB201L.







هذه البصمات مثال على قدرات الخلفية متعددة الألوان  
رقم SG202L.



### مسحوق البصمات الخفية "HI-FI" الفضي/الرمادي

يجمع هذا المسحوق بين خصائص "الالتصاق" للمسحوق المعدني الفضي وخصائص "الانزلاق" للمساحيق الرمادية الحرارية. ويمكن استخدامه على الزجاج ورقائق البلاستيك والأسطح المعدنية. والأسطح شديدة الصقل بالميناء أو المطبوعة بالورنيش، والمطاط الصلب والبلاستيك الحراري والأسلحة المعالجة ضد الصدأ.

رقم الكتالوج	الوصف	السعر
SG202L	مسحوق تظهير البصمات الخفية "HI-FI". فضي/رمادي. ٢ أوقية (٥٩ مل)	
BPP3028	مسحوق تظهير البصمات الخفية "HI-FI". فضي/رمادي. ٨ أوقية. (٢٣٧ مل)	
BPP30216	مسحوق تظهير البصمات الخفية "HI-FI". فضي/رمادي. ١٦ أوقية. (٤٧٣ مل)	
BPP302128	مسحوق تظهير البصمات الخفية "HI-FI". فضي/رمادي. ١٢٨ أوقية. (٣٧٨٥ مل)	



هذه البصمات مثال على قدرات الخلفية متعددة الألوان  
رقم SR301L.



### مسحوق تظهير البصمات الخفية "HI-FI" فضي/أحمر

يوفر هذا المسحوق ثنائي الألوان قدرات تباين فريدة على أي سطح ملون. وهو يظهر اللون الأحمر الساطع على الأسطح ذات الألوان الفاتحة واللون الفضي على الأسطح ذات الألوان الداكنة. ويمكنك استخدامه على الأسطح المعدنية مثل الخزائن ودواليب الملفات. ويتسم هذا المسحوق أيضاً بالخصائص الفريدة لكل من المساحيق المعدنية والأكسيدية.

رقم الكتالوج	الوصف	السعر
SR301L	مسحوق تظهير البصمات الخفية "HI-FI". فضي/أحمر. ٢ أوقية. (٥٩ مل)	
BPP3018	مسحوق تظهير البصمات الخفية "HI-FI". فضي/أحمر. ٨ أوقية. (٢٣٧ مل)	
BPP30116	مسحوق تظهير البصمات الخفية "HI-FI". فضي/أحمر. ١٦ أوقية. (٤٧٣ مل)	
BPP301128	مسحوق تظهير البصمات الخفية "HI-FI". فضي/أحمر. ١٢٨ أوقية. (٣٧٨٥ مل)	



يتم إظهار بصمات الأصابع على صناديق العملة الجلفنة  
باستخدام رقم CBG203L.



### مسحوق البصمات الخفية "HI-FI" لصندوق العملة/الأسطح الجلفنة

ينبغي أن يكون مسحوق صناديق العملة/الأسطح الجلفنة هو الاختيار الأول للتعامل مع الأسطح المصقولة أو الملمعة بالكروم. كذلك الأسطح الموجودة على ماكينات البيع. ويعمل المسحوق بشكل جيد على المعادن الجلفنة مثل أنشغال الأنابيب ومواسير الصرف وسلال المهملات. ويتباين بشكل جيد على تلك الأسطح.

رقم الكتالوج	الوصف	السعر
CBG203L	مسحوق البصمات الخفية "HI-FI" لصندوق العملة/الأسطح الجلفنة. ٢ أوقية. (٥٩ مل)	
BPP2038	مسحوق البصمات الخفية "HI-FI" لصندوق العملة/الأسطح الجلفنة. ٨ أوقية. (٢٣٧ مل)	
BPP20316	مسحوق البصمات الخفية "HI-FI" لصندوق العملة/الأسطح الجلفنة. ١٦ أوقية. (٤٧٣ مل)	
BPP203128	مسحوق البصمات الخفية "HI-FI" لصندوق العملة/الأسطح الجلفنة. ١٢٨ أوقية. (٣٧٢٨ مل)	

يتم تعبئة جميع مساحيق بصمات الأصابع الخفية مع كبسولات مجففة لتخزينها لفترات ممتدة (أكثر من ١٢ شهراً) دون الفوت الناتج عن الرطوبة.

## معالجة البصمات الخفية الخالية من الحامض النووي

### خال من الحامض النووي

مع التقدم الذي شهده خليل الحامض النووي. فقد أصبح بالإمكان استخلاص خليلات كاملة من عينات صغيرة للغاية. بل وحتى من عدد ضئيل من خلايا الجلد. وقد أدى هذا التقدم إلى القدرة على معالجة مساح الجرملة للكشف عن "الحامض النووي الناج عن التلامس". والذي يُعرف على أنه الحامض النووي الذي يمكن استخلاصه من خلايا الجلد. والذي يختلف بعد أن يقوم الشخص بملامسة أو التعامل مع عناصر مثل الملابس أو الأسلحة أو غيرها من المشروعات الأخرى. ومع هذا التقدم، فمن الضروري أن يتم الحفاظ على سلامة مسرح الجريمة. بما يشمل القضاء على احتمالات نقل التلوث من الأدوات والأساليب المستخدمة لتجميع الحامض النووي. فضلاً عن تلك الأدوات المستخدمة لمعالجة مسرح الجريمة.

كانت أبرز القضايا التي تعرض فيها الحامض النووي للتلوث هي قضية "شبح هايلبرون" في ألمانيا. على مدى عامين من ٢٠٠٧ إلى ٢٠٠٩، تم إيجاد نفس دليل الحامض النووي في ما يصل إلى ٤٠ مسرح جريمة، بما يشمل الجريمة الشهيرة لقتل شرطية. أصيبت الشرطة بالارتباك. حيث كانت تبحث عن سفاحة ليس ثمة ما يربطها بمجموعة متنوعة من الجرائم. اللهم إلا دليل الحامض النووي. وتم التوصل في وقت لاحق إلى حقيقة أن تفاصيل الحامض النووي لم تكن تأتي من مسرح الجريمة. وإنما من مساحات جمع الحامض النووي المستخدمة لجمع الدليل. وتم تلويث هذه المساحات بالحامض النووي بعامل في خط التجميع كانت تتولى تصنيع وتعبئة تلك المساحات في النمسا. ما أدى إلى ظهور نتيجة واحدة للشرطة الألمانية.

لكي يتم تقديم الأدوات التي تمنع تلوث الحامض النووي من هذا النوع. أصبحت الآن شركة SIRCHIE® تقدم أدوات معالجة خالية من الحامض النووي. بما يشمل الفرشاة والمساحيق وشرائط رفع البصمات فضلاً عن أجهزة جمع البصمات الخالية من الحامض النووي. ويتم معالجة كل هذه العناصر بعملية أثبتت نجاحها علمياً للقضاء على الحامض النووي. والتي تقوم بالتغلغل وإزالة التلوث بشكل شامل. وليس فقط من على الأسطح كما يحدث التعرض للأشعة فوق البنفسجية قصيرة الموجة. ويتم اعتماد كل دفعة منتجات تمت معالجتها من خلال مختبرات خارجية تجري فحوصاتها للتأكد من أنها خالية من الحامض النووي. وتتم تعبئة كل العناصر للوقاية من التلوث قبل الاستعمال. وهي مخصصة للاستعمال مرة واحدة. وتقدم هذه العناصر الخالية من الحامض النووي الأدوات اللازمة للمحقق للقضاء على التلوث بالحامض النووي. مع قدرته على معالجة مسرح الجريمة بالأدوات التي يحتاج إليها.

### ما سبب أهمية المنتجات المعتمدة والثابت خلوها من الحامض النووي؟

- تتيح الإنجازات التي حققت في أساليب جمع الأدلة معالجة الحامض النووي الناتج عن التلمس
- الوقاية من التلوث
- تتيح أساليب التعقيم السليمة اعتماد العناصر الخالية من الحامض النووي

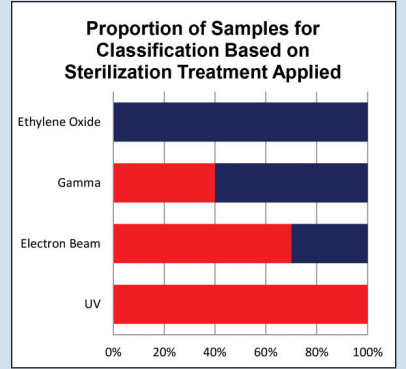

■ نسبة العينات تُظهر التحليل الكامل  
■ خليل جزئي أو منعدم

المصدر: Shaw K., Sesardic I., Briston N, Ames C, Dagnall K, Ellis C, Whittaker F, Daniel B "Comparison of the Effects of Sterilisation Techniques on Subsequent DNA Profiling" Int J Legal Med. 2008 Jan; 122(1) 29-33. إصدار الكتروني فبراير ٢٠٠٧

### مسحوق بصمات خفية، أسود حريري 101L. خال من الحامض النووي

يتم إنتاج المسحوق الأسود الحريري باستخدام أسلوب الطحن الدقيق لضمان تحقيق أنقى جودة. وهو معتمد من خلال مختبرات خارجية لضمان خلوه من الحامض النووي. ويمكنك استخدام المسحوق الأسود الحريري على الأسطح غير المسامية مثل: الخشب المطلي والمعادن وأغلب الأسطح البلاستيكية. ويوفر هذا المسحوق تبايناً فائقاً على الأسطح ذات الألوان الفاتحة.



الأسود الحريري

### مسحوق البصمات الخفية الأبيض غير القابل للتلف الخالي من الحامض النووي

المسحوق الأبيض غير القابل للتلف هو أكثر المساحيق البيضاء المتاحة بياضاً من أي مصدر. وتضمن جودته المتناسقة وتركيبته أفضل النتائج الممكنة على الأسطح الداكنة غير المسامية. ويتم طحن المسحوق بتقنية الطحن الدقيق للوصول به إلى أرفع درجات الجودة. ويتم اعتماده من خلال مختبرات خارجية تجري فحوصاتها للتأكد من خلوه من الحامض النووي.



الأبيض غير القابل للتلف

رقم الكتلوج	الوصف	السعر
DNA 101L	مسحوق أسود حريري خال من الحامض النووي، ١ أوقية (٣٠ مل)	

رقم الكتلوج	الوصف	السعر
DNA 103L	أبيض غير قابل للتلف خال من الحامض النووي، ١ أوقية (٣٠ مل)	





هذه البصمات مثال على قدرات الخلفية متعددة الألوان  
رقم DNASB201L.



رقم DNA 120LS

رقم DNA 122L



رقم DNA 144L2

## محتويات الطقم رقم (S) DNALP100

- 1- DNA 122L فرشاة من الألياف الزجاجية خالية من الحامض النووي أو
- 1- DNA 120LS فرشاة من شعر السنجاب خالية من الحامض النووي
- 1- DNASB201L مسحوق فضي/أسود حريري خالٍ من الحامض النووي، 1 أوقية. (30 مل)
- 1- DNA 144LS شريط رفع بصمات خالٍ من الحامض النووي، مقاس 2 بوصة x 120 بوصة (5 سم x 320 سم)
- 1-5 FC3431 بطاقات دعم بوجهين، مقاس 3 x 5 بوصة
- 1- عازل لضمان سلامة الأدلة SM100SR1
- 1- صندوق طقم من الكرتون، مقاس 7,5 x 5,5 x 3 بوصة (19 x 14 x 7,6 سم)

## مسحوق بصمات خفية، أسود/فضي حريري، خالٍ من الحامض النووي

إن مسحوق تظهير البصمات الكامنة الفضي/الأسود من SIRCHIE® هو مسحوق بلونين ويتباين لونه مع أي سطح ألوان. وسوف تظهر هذه التركيبة الفريدة اللون الأسود على الأسطح ذات الألوان الفاتحة واللون الفضي على الأسطح ذات الألوان الداكنة. ويمكن وضع جميع البصمات المرفوعة التي يتم تعفيرها بهذا المسحوق على بطاقات بيضاء للتباين. ويتم اعتماد كل دفعة منتجات تمت معالجتها من خلال مختبرات خارجية تجري فحوصاتها للتأكد من أنها خالية من الحامض النووي.

رقم الكتالوج	الوصف	السعر
DNASB201L	مسحوق فضي/أسود حريري خالٍ من الحامض النووي، 1 أوقية. (30 مل)	

## فرشاة من الألياف الزجاجية خالية من الحامض النووي

هذه الفرش عالية الجودة من الألياف الزجاجية مائلة لفرشاة 122L الشهيرة التي ننتجها. لكن يتم تعبئتها في كيس مسامي. ويتم معالجتها واعتمادها لدى جهة اختبار خارجية لإثبات خلوها من الحامض النووي.

## فرشاة من شعر السنجاب خالية من الحامض النووي

هذه الفرش عالية الجودة من شعر السنجاب مائلة لفرشاة 120LS الشهيرة التي ننتجها. لكن يتم تعبئتها في كيس مسامي. ويتم معالجتها واعتمادها لدى جهة اختبار خارجية لإثبات خلوها من الحامض النووي.

## شريط رفع بصمات خالٍ من الحامض النووي

شريط مخصص لرفع البصمات مملوف بالضغط ومعالج بالحرارة وخالٍ من الجيوب الهوائية. وتمت معالجته لإتلاف الحامض النووي. ومعتمد على أنه خالٍ من الحامض النووي من خلال جهة خارجية.

رقم الكتالوج	الوصف	السعر
DNA 122L	فرشاة من الألياف الزجاجية خالية من الحامض النووي	
DNA 120LS	فرشاة من شعر السنجاب خالية من الحامض النووي	
DNA 144L2	شريط رفع بصمات خالٍ من الحامض النووي، مقاس 2 بوصة x 120 بوصة (5 سم x 320 سم)	

## أطقم تظهير البصمات الخفية خالية من الحامض النووي

هذا الطقم المخصص للاستعمال مرة واحدة يحتوي على المكونات الأساسية لمعالجة بصمات الأصابع ورفعها وحفظها في مسرح الجريمة، مع ضمان عدم استخدام أي حامض نووي خارجي. يتيح مسحوق التظهير الفضي/الأسود المخصص للتعامل مع خلفيات متعددة - وكذلك بطاقات الخلفية ذات الوجهين - أن يتم تظهير البصمات على الأسطح الفاتحة أو الداكنة. يأتي الطقم مع فرشاة من الألياف الزجاجية أو شعر السنجاب. تتم معالجة الأطقم واعتمادها لإثبات خلوها من الحامض النووي. وذلك من خلال مختبر خارجي.



طقم تظهير البصمات الخفية رقم DNALP100 مع فرشاة من الألياف الزجاجية

رقم الكتالوج	الوصف	السعر
DNALP100	طقم تظهير البصمات الخفية خالٍ من الحامض النووي (فرشاة من الألياف الزجاجية)	
DNALP100S	طقم تظهير البصمات الخفية خالٍ من الحامض النووي (فرشاة من الألياف الزجاجية)	



**التصوير الفوتوغرافي الجنائي للبصمات الخفية التي يتم إظهارها بالمساحيق الفلورية**

تم تطوير البصمات الموضحة في الصورة باستخدام مسحوق SIRCHIE الفلوري وتم تصويرها فوتوغرافياً باستخدام ISO 100. وفيما يلي الضبط التמוنجي للفتحة ووقت التعريض للإضاءة: تمت إضاءة البصمات بجهاز BLUEMAXX™ BM600 بجهد 12 فولت تيار متردد. في وضع التركيب على حامل ثلاثي المسافة من الكاميرا إلى الهدف: 10 بوصة (25 سم). تعزيز الكثافة: الحد الأقصى.



**حول مساحيق البصمات الخفية الفلورية**

يمكن استخدام مساحيق البصمات الخفية الفلورية على نفس أنواع السطح مثل المساحيق غير الفلورية.

تعمل مساحيق البصمات الخفية الفلورية بشكل جيد خصوصاً على الأسطح الداكنة أو متعددة الألوان. وهي تعزز إلى حد كبير تفاصيل خطوط البصمات عند إضاءتها بالأشعة فوق البنفسجية. عادة، يتم استخدام الضوء في أجزاء طيف الأشعة فوق البنفسجية أو الزرقاء (254 نانومتر إلى 525 نانومتر) لإثارة الاستشعاع.

**يمكنك استخدام مساحيق البصمات الخفية الفلورية مع:**

- مصادر الإضاءة الجنائية: هالوجين الكوارتز والتفريغ القوسي للبخار
- الليزر: أيون الأرجون وبخار النحاس وليزر ياغ (النيوديميوم)
- الأشعة فوق البنفسجية: الموجة الطويلة والموجة القصيرة
- مصادر إضاءة بديلة (شاهد التشكيلة في قسم "مصادر الإضاءة البديلة" بدءاً من صفحة 118)

رقم الكتالوج	الوصف	السعر
LL701	REDESCENT™ مسحوق تظهير فلوري للبصمات الخفية، 2 أوقية (59 مل)	
LL7012	مسحوق بصمات خفية فلوري REDESCENT™، بحجم 2 أوقية (473 مل)	
LL702	مسحوق بصمات خفية فلوري PINKESCENT™، بحجم 2 أوقية (59 مل)	
LL7022	مسحوق بصمات خفية فلوري PINKESCENT™، بحجم 2 أوقية (473 مل)	
LL703	مسحوق بصمات خفية فلوري GREENESCENT™، بحجم 2 أوقية (59 مل)	
LL7032	مسحوق بصمات خفية فلوري GREENESCENT™، بحجم 11 أوقية (473 مل)	
LL704	مسحوق بصمات خفية فلوري فضي/أحمر SILVER/REDESCENT™، بحجم 2 أوقية (59 مل)	
LL7042	مسحوق بصمات خفية فلوري فضي/أحمر SILVER/REDESCENT™، بحجم 11 أوقية (473 مل)	
LL705	مسحوق بصمات خفية فلوري YELLOWESCENT™، بحجم 2 أوقية (59 مل)	
LL7052	مسحوق بصمات خفية فلوري YELLOWESCENT™، بحجم 11 أوقية (473 مل)	
LL706	مسحوق بصمات خفية فلوري ORANGEESCENT™، بحجم 2 أوقية (59 مل)	
LL7062	مسحوق بصمات خفية فلوري ORANGEESCENT™، بحجم 11 أوقية (473 مل)	

**برطمانات غريلة بفتحة كبيرة للغاية**

جنب ثلوث مسحوق البصمات الخفية باستخدام هذا الموزع الفريد للمسحوق. ومن الممكن أن يؤدي غمس فرشاة المسحوق مباشرة في علبة المسحوق إلى حدوث مشكلتين. من الممكن أن تؤدي إلى تلبد المسحوق. كما يتسبب في حدوث كتل. أيضًا، سوف تنقل الفرشاة التراب والأوساخ والملوثات نتيجة ملامسة السطح. فقط قلب البرطمان وقم برج كمية صغيرة من المسحوق على ورقة نظيفة أو على الغطاء. وهو ملحق مثالي لمن يشترون كميات كبيرة سائبة من مسحوق البصمات الخفية. الأبعاد: القطر 1/4 بوصة x ارتفاع 1/8 بوصة.

رقم الكتالوج	الوصف	السعر
WMSS100	برطمانات غريلة بفتحة كبيرة للغاية، 100 أوقية (473 مل)، 3 قطع	

**مسحوق SEARCH FOAM-AWAY™**

يستخدم هذا المنتج بشكل أساسي لتنظيف مساحيق البصمات الخفية من مختلف الأسطح بعد التحقيقات. ولن يتلف FOAM-AWAY™ أي من الأسطح التالية: الفورميكا أو الخشب المطلي بالورنيش أو الأسطح المطلية أو التنجيد المصنع من الفينيل أو الزجاج أو الأقمشة أو السجاد أو أي سطح معدني. ولا يحتوي FOAM-AWAY™ على أمونيا أو أي مواد كيميائية أخرى قاسية تضر بالجلد. وهذا المنتج مثالي لتنظيف أطقم المساحيق المتناثرة. دافع لا يحتوي على الفلوروكربون. يتوافر في علبة حجمها 11 أوقية.

العنصر	طبيعي/فلوري اللون
LL701	الأحمر/الأحمر اللامع
LL702	الوردي/الأحمر اللامع
LL703	الأخضر/الأخضر اللامع
LL704	الأحمر المعدني/الأحمر اللامع
LL705	الأصفر/الأصفر اللامع
LL706	البرتقالي/البرتقالي اللامع



رقم الكتالوج	الوصف	السعر
PC100	مسحوق SEARCH FOAM-AWAY™، 11 أوقية (473 مل)	

## فرش البصمات الخفية من

### الألياف الزجاجية

- شعيرات متنازة
- من الألياف الزجاجية
- عدم وجود ألياف محببة
- خالية من الزيوت الزائفة
- أطراف مستدقة مخروطية موحدة

تم تصنيع الفرشاة لتشكيل كتلة تشبه سحابة من آلاف الألياف. ويمكنك استخدام هذه الفرش على أي سطح مع المساحيق البركانية لمجموعة إظهار البصمات الخفية.



### مواصفات 122L/122L1:

- الشعيرات: كتلة شعيرات من الألياف الزجاجية، بطول ٢ ٤/١ بوصة (٥,٧ سم)
- مقبض الفرشاة: مشكل بالحقن، ٤/١ بوصة قطر × ٤ بوصة طول (١٠,٨ × ٢,٥٤ سم) (122L)
- وعاء التخزين: بلاستيك شفاف مع غطاء، ٨/٧ بوصة قطر × ٧ ٢/١ بوصة طول (٢,٢١ × ١٩ سم) (122L)
- مقبض الفرشاة: مشكل بالحقن، ٤/١ بوصة قطر × ٤ بوصة طول (١٠,٨ × ٢,٥٤ سم) (122L1)
- وعاء التخزين: بلاستيك شفاف مع غطاء، ٨/٧ بوصة قطر × ٦ بوصة طول (١٥,٢٤ × ٢,٢١ سم) (122L1)

### مواصفات 122LM/122L1M:

- الشعيرات: كتلة شعيرات من الألياف الزجاجية، بطول ٢ ٤/١ بوصة (٥,٧ سم)
- مقبض الفرشاة: ألومنيوم مخربش معالج أنوديًا باللون الأسود، ٤/١ بوصة قطر × ٤ بوصة طول (١٠,٨ × ٢,٥٤ سم) (122LM)
- وعاء التخزين: بلاستيك شفاف مع غطاء، ٨/٧ بوصة قطر × ٧ ٢/١ بوصة طول (٢,٢١ × ١٩ سم) (122LM)
- مقبض الفرشاة: ألومنيوم مخربش معالج أنوديًا باللون الأسود، ٤/١ بوصة قطر × ٤ ٢/٣ بوصة طول (١٠,٨ × ٢,٥٤ سم) (122L1M)
- وعاء التخزين: بلاستيك شفاف مع غطاء، ٨/٧ بوصة قطر × ٦ بوصة طول (١٥,٢٤ × ٢,٢١ سم) (122L1M)

### مواصفات 122LW:

- الشعيرات: كتلة شعيرات من الألياف الزجاجية، بطول ٢ ٤/١ بوصة (٥,٧ سم)
- مقبض الفرشاة: خشب بتولا، ٤/١ بوصة قطر × ٤ بوصة طول (١٠,٨ × ٢,٥٤ سم)
- وعاء التخزين: بلاستيك شفاف مع غطاء، ٨/٧ بوصة قطر × ٧ ٢/١ بوصة طول (١٩ × ٢,٢١ سم)

### فرش الألياف الزجاجية

هذه الفرش بلا شك أفضل فرش متاحة لإظهار البصمات الخفية. وتشكل آلاف الشعيرات من الألياف الزجاجية المختارة خصيصًا كتلة ناعمة على شكل سحابة تحتفظ بالمسحوق وتنهي الحاجة إلى الإكمال المستمر الذي تتطلبه الفرش التقليدية. وهي تصنع على مقبض مشكل بالحقن متوازن تمامًا (122L و 122L1)، أو على مقبض من الألومنيوم المعالج أنوديًا باللون الأسود (122LM و 122L1M)، أو على مقبض من خشب البتولا (122LW). ويأتي مع الفرشاة وعاء واقٍ يغطاه. وتتوافر الفرش ذات المقبض المشكل بالحقن والمقبض المصنع من الألومنيوم بمقاسين: مقابض قياسية بطول ٤/١ بوصة، ومقابض بحجم الطقم بطول ٤ ٢/٣ بوصة. ويجعل الطول القصير للمقبض من الفرشاة بحجم الطقم بديلاً دقيقًا للفرش التقليدية الموجودة في الأطقم الميدانية لبصمات الأصابع قيد الاستخدام الآن.



صورة للفرشاة رقم 122L أثناء تعفير البصمات الخفية على علبه أيروسول.



فرشاة بصمات خفية من الألياف الزجاجية رقم 122L

رقم الكatalog	الوصف	السعر
122L	فرشاة قياسية من الألياف الزجاجية (مقبض بلاستيك)	
122L1	فرشاة بحجم الطقم من الألياف الزجاجية (مقبض بلاستيك)	
122LM	فرشاة قياسية من الألياف الزجاجية (مقبض معدني)	
122L1M	فرشاة بحجم الطقم من الألياف الزجاجية (مقبض معدني)	
122LW	فرشاة قياسية من الألياف الزجاجية (مقبض خشبي)	



## فرش إضاءة صغيرة من الألياف الزجاجية

تحتوي فرش الإضاءة الصغيرة هذه على مؤشر LED عالي الكثافة - أبيض مع فرشاة MLB100 وأزرق مع فرشاة MBLB100 لاستخدامها في المواقع التي تتطلب استخدام المساحيق الفلورية. وتحتوي كلا الفرشتان على زر وغطاء يلف للتشغيل/الإيقاف، وعلى هيكل معدني خفيف الوزن ورأس فرشاة كامل الحجم من الألياف الزجاجية قابل للاستبدال (معروض على اليسار). الطول الكلي: ٨,٢٥ بوصة (٢١ سم); الوزن مع البطاريات: ١,٧٣ أوقية. (٤٩ غم). لا يتم العثور على البصمات الخفية دائمًا في المواقع التقليدية. وتعتبر هذه الفرشتان مفيدة بشكل خاص للتعمير في الزوايا المظلمة وحت الأثاث وداخل السيارات وغيرها. وهي تستخدم ٣ بطاريات ألكالين مفا ٤٤٤٤. وتعمل ٣٠٠٠٠ ساعة. يستخدم ٣ بطاريات ألكالين مفا ٤٤٤٤. وبه مؤشر LED بفترة عمر ٣٠,٠٠٠ ساعة. ورأس فرشاة من الألياف الزجاجية ذات عمر طويل للغاية.

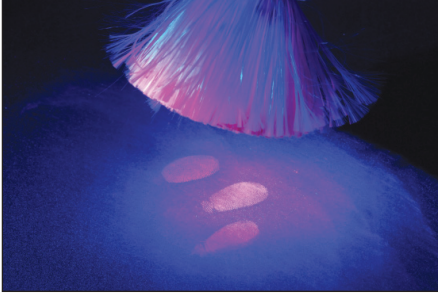

رقم MLB100 أثناء الاستخدام مع المسحوق الفلوري REDescent™ رقم LL701.



رقم MLB100 أثناء الاستخدام مع مسحوق البصمات الخفية الأسود الحبري رقم 101L.



منظر لمؤشر LED في رأس الفرشاة رقم MLB100.

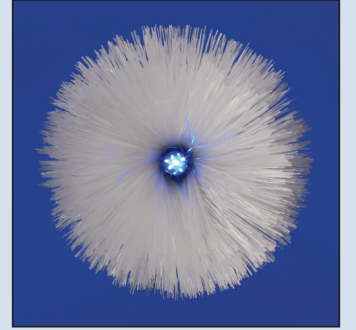

منظر لمؤشر LED في رأس الفرشاة رقم MBLB100.

رقم الكتلوج	الوصف	السعر
MLB100	فرشاة الإضاءة الصغيرة من الألياف الزجاجية (مؤشر LED أبيض)	
MBLB100	فرشاة الإضاءة الزرقاء الصغيرة من الألياف الزجاجية (مؤشر LED أزرق)	
MLB101	رأس فرشاة بديل من الألياف الزجاجية	

## أطقم فرشاة الإضاءة الصغيرة من الألياف الزجاجية

لتحقيق راحة إضافية. دمجنا الفرش المضاءة مع ملحقاتها الأكثر فائدة في شكل مجموعة. وتحتوي فرشاة MLB100K على رأس فرشاة بديل، ونوعين من مساحيق البصمات الخفية، وشريط رفع شفاف، وأوراق دعم، وقفازات مطاطية. وتحتوي فرشاة MBLB100K على رأس فرشاة بديل، ونوعين من مساحيق البصمات الفلورية، ونظارات برمشح حاجز برتقالي، وقفازات مطاطية.



رقم MLB100K



رقم MLB100K

رقم الكتلوج	الوصف	السعر
MLB100K	طقم فرشاة الإضاءة الصغيرة من الألياف الزجاجية	
MBLB100K	طقم فرشاة الإضاءة الزرقاء الصغيرة من الألياف الزجاجية	

## محتويات MLB100K:

- 1- فرشاة إضاءة صغيرة MLB100
- 2- بطاريات ألكالين AAAA
- 1- MLB101 رأس فرشاة بديل من الألياف الزجاجية
- 1- مسحوق بصمات خفية بركاني "HI-FI" معدني نحاسي 107L، بحجم ٢ أوقية (٥٩ مل)
- 1- مسحوق بصمات خفية بركاني "HI-FI" أسود حبري 101L، بحجم ٢ أوقية (٥٩ مل)
- 1- شريط رفع شفاف 144L2، مفا ٣٦٠ x ٢ (٥,١ سم x ٩,١ م)
- 1- بطاقة دعم بيضاء مصلولة LB003، مفا ٥ x ٣ بوصة (١٢,٧ x ٧,٦ سم)، زرمة من ٥٠ ورقة
- 2- زوج قفازات لانكس SF00761، كبير، يصلح لكلا اليدين
- 1- حقيبة سوداء من البوليمر المشترك المشكل MLB100C، الأبعاد: ١٢,٢٥ x ٩ x ٣,٨٧ بوصة (٣١,١ x ٢٢,٩ x ٩,٨ سم)، الوزن: ٢,٧٦ رطل (١,٢٥ كجم)

## محتويات MBLB100K:

- 1- فرشاة إضاءة زرقاء صغيرة MBLB100
- 2- بطاريات ألكالين AAAA
- 1- MLB101 رأس فرشاة بديل من الألياف الزجاجية
- 1- LL701 مسحوق بصمات خفية فلوري REDescent™، بحجم ٢ أوقية (٥٩ مل)
- 1- LL703 مسحوق بصمات خفية فلوري GREENescent™، بحجم ١١ أوقية (٥٩ مل)
- 1- نظارة برمشح حاجز برتقالي BMS300
- 2- زوج قفازات لانكس SF00761، كبير، يصلح لكلا اليدين
- 1- حقيبة سوداء من البوليمر المشترك المشكل MLB100C، الأبعاد: ١٢,٢٥ x ٩ x ٣,٨٧ بوصة (٣١,١ x ٢٢,٩ x ٩,٨ سم)، الوزن: ٢,٤٦ رطل (١,١١ كجم)



صورة لفرشاة الألياف  
الزجاجية القابلة  
للسحب والضم رقم  
RFF200 أثناء الاستخدام.



يسمح الغطاء القابل للسحب والضم للفرشاة رقم RFF200 للمستخدم بضبط الاتساع بشكل تزايد.

#### فرشاة قابلة للسحب والضم من الألياف الزجاجية

هذه فرشاة ممتازة تحتوي على كتلة كبيرة من الألياف الزجاجية. ويمكن التحكم في الحجم وضبطه بشكل تزايد. فقط قم بتحريك الغطاء القابل للسحب والضم لضبط الاتساع. ويحمي الغطاء كتلة الألياف الزجاجية ويضمن حماية لا مثيل ضد التلوث بالجسيمات الأجنبية والرطوبة والاستخدام العنيف.

رقم الكatalog	الوصف	السعر
RFF200	فرشاة قابلة للسحب والضم من الألياف الزجاجية	

صورة لفرشاة الألياف الزجاجية القابلة للسحب والضم  
رقم RFF200. في وضع الفتح والإغلاق مع ضبط الاتساع  
الفرشاة لا نهائي (الصورة بالحجم الطبيعي).

#### مواصفات RFF200:

- مجموعة غطاء Delrin® مشرشرة بدقة
- مقبض بلاستيكي دقيق Delrin®
- حشية احتكاك دائرية
- ضبط اتساع فرشاة غير محدود
- مقاس الطقم والجيب - ٤/٣ x ٦ قطر ١ بوصة.  
(١٧.١٥ سم x ٢.٥٤ سم)
- الوزن: ٢.٤ أوقية
- فرشاة Delrin® سوداء بغطاء مخصص



#### فرشاة للكنس من الألياف الزجاجية

هذه الفرشاة اختيار مثالي للتعامل مع السيارات والأبواب والنوافذ وأسطح المكاتب وغير من مناطق السطح الكبيرة. وهي تشتمل على نفس سطح فرشاة شعيرات الألياف الزجاجية عالية الجودة الموجودة في فرش الألياف الزجاجية الأخرى التي تنتجها SIRCHIE®. ويجعل مقبض الفرشاة المشكل بدقة الفرشاة متوازنة للغاية ومريحة عند إمساكها. وتشتمل الفرشاة على وعاء بلاستيكي للتخزين.

#### المزايا:

- مقبض مشكل بدقة ومتوازن
- آلاف الشعيرات من الألياف الزجاجية التي تشكل كتلة ناعمة
- قابلية ممتازة للاحتفاظ بالمسحوق
- إمكانية معالجة منطقة كبيرة. كنس عريض لمساحة ٤ بوصة (١٠.٢ سم)

رقم الكatalog	الوصف	السعر
FGB100	فرشاة للكنس من الألياف الزجاجية	



## منافض قياسية من الريش

تستخدم عشرات الآلاف من المنافض القياسية من ريش طائر اللقلق التي ننتجها من قبل وكالات إنفاذ القانون في جميع أنحاء العالم. وهي مناسبة بشكل مثالي لإظهار البصمات الخفية الرئيسية والثانوية مع أي نوع من المسحوق. ويأتي مع كل فرشاة أنبوب شفاف وغطاء للتخزين. وهي متوفرة بأربعة ألوان - الأسود والأبيض والأحمر والأخضر.



منافض قياسية من الريش من نوع SEARCH

## المزايا:

- مصنعة من الريش الناعم الرغبي من طائر اللقلق الأفريقي
- مصممة لتغطية مناطق واسعة مثل هياكل السيارات والجدران والنوافذ إلخ
- يأتي مع كل فرشاة أنبوب تخزين واقى وغطاء

## المواصفات القياسية:

- طول المقبض والطوق المعدني: ٤ ٨/٥ بوصة (١١,٨ سم)
- طول الريش: ٤,٥ بوصة (١١,٤ سم)
- الطول الكلي: ٩ ٨/١ بوصة (٢٣,٢ سم)

رقم الكتالوج	الوصف	السعر
123LB	منفضة من ريش طائر اللقلق. سوداء	
123LW	منفضة من ريش طائر اللقلق. بيضاء	
123LR	منفضة من ريش طائر اللقلق. حمراء	
123LG	منفضة من ريش طائر اللقلق. خضراء	

## منافض كبيرة من الريش

تأتي هذه الفرشاة الجديدة كأحدث إضافة نقدمها لمجموعة منافض ريش اللقلق. وهي مجهزة بريش اللقلق بكثافة مضاعفة ثلاث مرات. وهي رائعة للاستخدام كمطباق ابتدائي أو ثانوي لجميع مساحيق البصمات الخفية. وهي ملائمة بصفة خاصة للاستخدام في المناطق الواسعة. وتأتي كل فرشاة مع أنبوب شفاف فردي وغطاء للتخزين عندما لا تكون قيد الاستعمال. وتتوفر باللون الأسود والأبيض والأحمر والأبيض والأزرق.



منافض كبيرة من الريش من نوع SEARCH

## مواصفات المنفضة الكبيرة:

- طول المقبض والطوق المعدني: ٤ ١/١ بوصة (١٣,٣ سم)
- طول الريش: ٤ ١/١ بوصة (١٠,٨ سم)
- الطول الكلي: ٩,٥ بوصة (٢٤,١ سم)

رقم الكتالوج	الوصف	السعر
123LRWB	منفضة كبيرة من ريش طائر اللقلق حمراء وبيضاء وزرقاء	
123LWW	منفضة كبيرة من ريش طائر اللقلق بيضاء	
123LBW	منفضة كبيرة من ريش طائر اللقلق سوداء	

## منافض من الريش من نوع PATRIOT 3™

تعتبر هذه المنفضة أصغر المنافض المصنعة من ريش اللقلق وهي تحتوي على ريش فائق النعومة أحمر وأبيض وأزرق. وهي مناسبة بشكل مثالي لتعزيز خال من المخاطر للبصمات الخفية التي سبق إظهارها. وتباع في حزم من ثلاث (٣) قطع مع أنابيب شفافة فردية وأغطية. ويتم تزويد كل حزمة من ثلاث قطع بمقابض حمراء وبيضاء وزرقاء.



صورة لمنفضة Patriot 3™ من الريش مع مقبض أزرق.

## مواصفات Patriot 3™:

- طول المقبض والطوق المعدني: ٤ ٤/٣ بوصة (١٢,١ سم)
- طول الريش: ٢ ٤/٣ بوصة (٧ سم)
- الطول الكلي: ٧ ٢/١ بوصة (١٩,١ سم)

رقم الكتالوج	الوصف	السعر
123LP3	منفضة من الريش PATRIOT 3™. ثلاث حزم	

يتم إنتاج منافض SIRCHIE® المصنعة من ريش اللقلق للاستخدام كأداة مسحوق رئيسية أو كفرشاة تعزيز ثانوية لمساحيق البصمات الخفية العادية والفلورية والمغناطيسية.



**مواصفات رقم CFB100:**

- الطول الكلي: ٧٠ بوصة (١٧.٨ سم)
- طول الشعيرات الكربونية: ٢٤/١ بوصة (٥.٧ سم)
- الوزن الصافي: ٦.٧ أوقية (١٩٠ جم)
- المبيض: بلاستيك

**خواص الألياف**

الوحدات-القيم الأمريكية	خواص الألياف
٢٢٠,٠٠٠ رطل/بوصة <sup>٢</sup>	قوة الشد
١٠٠ × ٣٥ رطل/بوصة <sup>٢</sup>	الكثافة
٩ ميكرون	قطر الشعيرة
٧٩٨	فحص الكربون

**فرشاة SEARCH CARBOSMOOVE I**

تحتوي فرش البصمات الخفية ذات الشعيرات الكربونية على أحدث تكنولوجيا لإظهار البصمات الخفية. ولا يوجد مثيل لفرش ألياف الكربون لأن ألياف الكربون ناعمة بشكل طبيعي وتحتوي على خواص منخفضة الاحتكاك. وبالإضافة إلى ذلك، تتسم ألياف الكربون بمقاومة التآكل والرطوبة، وهو ما يضمن أفضل فرشاة حتى في الرطوبة العالية جدًا. ويتم وضع الشعيرات ذات القطر الدقيق في طبقات بشكل عشوائي، مما يتيح للمستخدم تغيير ألوان المسحوق بسرعة عن طريق هز الفرشاة وهي خالية من المسحوق الأولي.

تتسم فرشاة SEARCH Carbosmoove I بأنها الفرشاة المتاحة التي تتسم بأبعم كتلة، وهي تتكون من عشرات الآلاف من الشعيرات الكربونية المختارة خصيصًا. وتشتمل الفرشاة على مقبض من البلاستيك المشكل مع توازن ممتاز للتحكم الكامل في المسحوق. ويتم تعبئة كل فرشاة بشكل فردي في أنبوب بلاستيك مع غطاء.

رقم الكatalog	الوصف	السعر
CFB100	فرشاة SEARCH Carbosmoove I	

**فرشاة مسحوق من شعر الماعز من نوع SEARCH**

تصنع الفرشاة المكنة رقم 117L من شعر الماعز الأبيض. وتحتوي الفرشاة على مقبض طويل من البوليسترين المشكل بمقاس ٣ ٤/١ بوصة (٨.٣ سم) وكتلة بطول ١ ٢/١ بوصة (٣.٨ سم). ويأتي الفرشاة وعاء واق وغطاء لمنع التلوث وإطالة العمر.



رقم الكatalog	الوصف	السعر
117L	فرشاة مسحوق من شعر الماعز من نوع SEARCH	

**فرشاة كنس لأقصى انتشار من نوع SEARCH**

وتتكون فرشاة الكنس لأقصى انتشار من شعر سنجاب أزرق ناعم يتيح مساحة بعرض ٤ بوصة (١٠.٢ سم). وتعتبر الفرشاة متازة لتعفير مساحات واسعة أو تنظيف البصمات التي تم تعفيرها. وتشتمل على وعاء بلاستيكي للتخزين.

رقم الكatalog	الوصف	السعر
124L	فرشاة كنس لأقصى انتشار	



رقم 124L



## فرش مسحوق البصمات الخفية

## فرشاة مسحوق عادية من نوع SEARCH

تصنع هذه الفرشاة التي تستخدم للأغراض العامة من شعر الحيوانات عالي الجودة. وتسمح هذه النوعية من الشعر بالإظهار دون تشويه. ويأتي مع الفرشاة وعاء واق وغطاء. الأبعاد: ٤/١ × ٥ قطر ٨/٣ بوصة. (القطر ١٣,٣ × ١ سم)



رقم الكتالوج	الوصف	السعر
118L	فرشاة مسحوق عادية	

## فرشاة مسحوق لأقصى انتشار من نوع SEARCH

يوصى باستخدام فرشاة أقصى انتشار لمعالجة الأسطح الكبيرة. وتشتمل الفرشاة على مقبض من البلاستيك المشكل سهل الإمساك به مصمم للتحكم الكامل في المسحوق. ويأتي مع الفرشاة وعاء واق وغطاء. وتبلغ أبعاد الفرشاة: ٨/١ × ٤ ٨/٣ × ٨/١ بوصة (١٠,٥ × ١,٣ × ٠,٣ سم)



رقم الكتالوج	الوصف	السعر
120L	فرشاة مسحوق لأقصى انتشار	

## فرشاة من شعر السنجاب من نوع SEARCH

تستخدم فرشاة 120LS شعر السنجاب الأزرق الطبيعي لتوفير وسيلة ناعمة غير ضارة لإظهار البصمات الخفية. وهي مصممة لتغطية منطقة صغيرة. كما أنها أداة استثنائية تسد الحاجة للتغطية الدقيقة بالمسحوق. وإذا كنت تفضل الفرش المصنعة من الشعر عن تلك المصنعة من الألياف الزجاجية، فإن هذه الفرشاة هي الاختيار المثالي. وتبلغ أبعاد الفرشاة: طول المقبض: ٤ ٨/٥ بوصة (١١,٧٥ سم)، طول الفرشاة: ٤/٣ بوصة (٤,٤٥ سم)



رقم الكتالوج	الوصف	السعر
120LS	فرشاة مسحوق من شعر السنجاب	

## فرشاة بمقبض طويل

هذه الفرشاة هي أفضل فرشاة متاحة عالية الجودة ذات مقبض طويل للتعامل مع البصمات الخفية. ويتم إنتاجها من شعر الجمال الختار عالي الجودة لتطبيقات مسحوق البصمات الخفية فقط. ويؤدي اختيار الشعر الناعم إلى عدم حدوث خدوش لتفاصيل خطوط الأصابع. ويتميز المقبض بالتوازن لسهولة الاستخدام. ويأتي مع الفرشاة LHB02 (في الصورة إلى اليسار) وعاء واق وغطاء. وتبلغ أبعاد الفرشاة ٩ × قطر ٢/١ بوصة. (٢٢,٩ × قطر ١,٣ سم).

رقم الكتالوج	الوصف	السعر
LHB02	فرشاة بمقبض طويل	



يؤدي اختيار الشعر الناعم للفرشاة رقم LHB02 إلى عدم حدوث خدوش لتفاصيل خطوط الأصابع (الصورة بالحجم الفعلي).

يتسم نظام FACII® بالنظافة الكافية التي تتيح لك وضعه في جيب قميصك.

أصبحت منتجات FACII® الثورية المعيار للعديد من المحققين في مجال إظهار البصمات الخفية.

يحتوي منتج FACII® على نظام توزيع مسحوق فريد ومستقل وحاصل على براءة الاختراع. ويوفر النظام المسحوق مباشرة إلى شعيرات الفرشاة - مما يوفر إجراء معالجة دقيق وفعال للغاية.

ويمكن تعديل عنصر فرشاة الألياف الزجاجية المتكتملة FACII® عن طريق تحريك غطاء الوحدة لأعلى ولأسفل. وهو ما يتيح التحكم الكامل في حجم وثبات كتلة الفرشاة.

## مواصفات FACII®:

### المواد والتشكيل النهائي:

- الأجزاء والغطاء: مشرشرة بدقة من Delrin®
- الخزان: زجاجة بلاستيكية سعة 1 أوقية (30 مل)
- الفرشاة وشعيرات الألياف الزجاجية:
- طول الكتلة: 1.87 بوصة (4.74 سم)
- قطر قاعدة الكتلة: 0.55 بوصة (1.4 سم)
- متوسط قطر اتساع الكتلة: 3 بوصة (7.62 سم)

### الأبعاد:

- المجموعة ممتدة: 1 1/2 بوصة طول (16.5 سم)
- انكماش الكم: 2 بوصة طول (5 سم)

### الوزن:

- المجموعة الميكانيكية بدون الخزان: 2.4 أوقية (68 جم)
- مسحوق بحجم 1 أوقية (30 مللي لتر) مع محفف: 4 أوقية (113 جم)
- التحميل والتجميع الكامل: 2.8 أوقية (79 جم)

## حول الوحدة:

يمكن حمل نظام توزيع المسحوق والفرشاة الفريد المستقل FACII® مثل قلم حبر أو قلم رصاص. وبعد الاستخدام، قم ببساطة بإعادة الكم الواقي للفرشاة إلى موضعه الأصلي وضع الغطاء الواقي على الطرف المفتوح.

## إليك طريقة العمل:

اضبط الغطاء حسب حجم الفرشاة المطلوب. ثم اضغط بلطف على خزان المسحوق المرفق لإخراج كمية دقيقة من المسحوق إلى شعيرات الفرشاة. وبذلك تصبح الفرشاة جاهزة للاستعمال. وبعد الاستخدام، أغلق الغطاء وحم بتخزين الفرشاة.

يتكون غلاف FACII® من مادة Delrin® المشرشر بالماكينات، وهي متوازنة بشكل مناسب لراحة المستخدم. ويمكن طلب جميع مكونات FACII® وتبديلها وتنظيفها بشكل منفصل. لتحقيق المزيد من الفعالية.



يضم التصميم الفريد لنظام FACII® المسحوق والفرشاة في وحدة واحدة ملائمة.

رقم الكatalog	الوصف	السعر
FAC101	نظام مسحوق FACII® أسود حريري	
FAC102	مسحوق FACII® رمادي حريري	
FAC103	مسحوق FACII® أبيض غير قابل للتلغف	
FAC106	مسحوق FACII® فضي/أسود	
FAC201	مسحوق FACII® فضي/رمادي	
FAC202	مسحوق FACII® فضي/أحمر	
FAC203	مسحوق FACII® لصناديق العملة/الأسطح الجلفنة	





**طقم البصمة الخفية +2 FACII®**

يحتوي طقم البصمة الخفية +2 FACII® على الأدوات اللازمة لمعالجة مسرح الجريمة لإظهار البصمات الخفية باستخدام نظام توزيع المسحوق/الفرشاة FACII®. ويصاحب كل طقم مجموعتين من فرش FACII® ومجموعة متنوعة من الرفاعات المفصلية.

**محتويات FAC1000:**

- 1- رافعة مفصلية شفافة 130LT1، مقياس 1.5 x 2 بوصة (3.8 x 5 سم)
- 2- رافعة مفصلية شفافة 131LT1، مقياس 2 x 4 بوصة (5 x 10 سم)
- 3- رافعة مفصلية سوداء 131LB1، مقياس 2 x 4 بوصة (5 x 10 سم)
- 4- رافعة مفصلية بيضاء 131LW1، مقياس 2 x 4 بوصة (5 x 10 سم)
- 1- مجموعة فرشاة/مسحوق FACII® الأسود الحريري FAC101
- 1- مجموعة فرشاة/مسحوق FACII® الأبيض غير القابل للتلوث FAC103
- 1- حقيبة حمل KCP224، من البوليمر المشترك المقولب، الأبعاد: 11.11 x 4.85 x 10.83 بوصة (28.35 x 11.75 x 27.49 سم)، الوزن: 12.8 أوقية (362.9 جم)

رقم الكتالوج	الوصف	السعر
FAC1000	طقم البصمات الخفية +2 FACII®	

**المساحيق البديلة FACII®**

يتم تعبئة مساحيق إعادة تعبئة نظام FACII® في زجاجات بلاستيكية سعة 1 أوقية (30 مل). اختر من بين المساحيق السبعة المشهورة التي ننتجها.



رقم FAC2031

رقم FAC2021

رقم FAC2011

رقم FAC1061

رقم FAC1031

رقم FAC1021

رقم FAC1011

رقم الكتالوج	الوصف	السعر
FAC1011	مسحوق بديل أسود حريري	
FAC1021	مسحوق بديل رمادي حريري	
FAC1031	مسحوق بديل أبيض غير قابل للتلوث	
FAC1061	مسحوق بديل فضي/أسود	
FAC2011	مسحوق بديل فضي/رمادي	
FAC2021	مسحوق بديل فضي/رمادي	
FAC2031	مسحوق بديل لصناديق العملة/الأسطح المغلفة	

تسوق عبر الإنترنت  
www.sirchie.com



تعمل الأفواه الواسعة للغاية في المساحيق المغناطيسي الأكبر حجمًا مع الأدوات المغناطيسية الكبيرة.



أسود عادي



أسود حالك



الأبيض غير القابل للتلف

مساحيق البصمات الخفية المغناطيسية

منذ تقديم مجموعتها الكاملة من المساحيق المغناطيسية منذ أكثر من ٣٥ عامًا. لم تستخدم Sirchie سوى أفضل الجزيئات الحديدية المتوفرة. ثم يتم طحن هذه المركبات بالكرة لإنتاج أعلى جودة. وقد أحدثت المساحيق المغناطيسية ثورة في الطريقة التي يؤدي بها الفنيون المتخصصون في مسرح الجريمة مهمة إظهار البصمات الخفية. وأمضت Sirchie ساعات عديدة من الأبحاث من تحسين التركيبة وأجهزة توزيع المسحوق. ويمكن استخدام مساحيق البصمات الخفية المغناطيسية على جميع الأدلة غير الحديدية بما في ذلك الأسطح المسامية وغير المسامية. وتحتوي الأحجام الكبيرة التي تقدمها على فتحات واسعة للغاية للاستخدام مع مكنسة المسح المغناطيسية الأكبر حجمًا.



حجم ١٢٨ أوقية

حجم ١٦ أوقية

حجم ٦ أوقية

حجم ١ أوقية

مسحوق البصمات الخفية المغناطيسي الأسود العادي

هو أشهر مساحيقنا الملونة في شكل مغناطيسي ويتم طحنه بدقة للحصول على أعلى درجات الجودة. ويمكن استخدام هذا المسحوق سهل الاستعمال على مجموعة عريضة من الأسطح غير المسامية وغير الحديدية.

رقم الكatalog	الوصف	السعر
M114L	مسحوق بصمات خفية مغناطيسي أسود عادي. بحجم ١ أوقية. (٣٠ مل)	
MSW114L	مسحوق بصمات خفية مغناطيسي أسود عادي. بحجم ٦ أوقية. (١٧٧ مل)	
BPM114L	مسحوق بصمات خفية مغناطيسي أسود عادي. بحجم ١٦ أوقية. (٤٧٣ مل)	
BPM114L128	مسحوق بصمات خفية مغناطيسي أسود عادي. بحجم ١٢٨ أوقية. (٣,٧٨٥ مل)	

مسحوق البصمات الخفية المغناطيسي الأسود الحالك

تم تطوير مسحوق البصمات الكامنة الأسود الحالك ليخدم مستوى أعلى من التباين للصور الفوتوغرافية. وهو أكثر درجات الأسود الداكن المتاحة في السوق حالياً. ويتمتع هذا المسحوق بتركيبة تقديم جودة فائقة ومستوى متميز من الحساسية والالتصاق بأدق التعاريف.

رقم الكatalog	الوصف	السعر
M115L	مسحوق البصمات الخفية المغناطيسي الأسود الحالك. ١ أوقية (٣٠ مللي لتر)	
MSW115L	مسحوق البصمات الخفية المغناطيسي الأسود الحالك. ٦ أوقية. (١٧٧ مل)	
BPM115L	مسحوق البصمات الخفية المغناطيسي الأسود الحالك. ١٦ أوقية. (٤٧٣ مل)	
BPM115L128	مسحوق البصمات الخفية المغناطيسي الأسود الحالك. ١٢٨ أوقية. (٣,٧٨٥ مل)	

مسحوق البصمات الخفية المغناطيسي الأبيض غير القابل للتلف

تتطلب معالجة البصمات الخفية للأسطح الداكنة استخدام مساحيق متباينة. ويتسم المسحوق الأبيض غير القابل للتلف على نفس جزيئات الحديد المطحونة بدقة مثل المساحيق السوداء. ولكن يتم إضافة لون أبيض أثناء عملية الطحن الكرات. استخدم هذا المسحوق فقط على الأسطح غير الحديدية.

رقم الكatalog	الوصف	السعر
M116L	مسحوق البصمات الخفية المغناطيسي الأبيض غير قابل للتلف. ١ أوقية (٣٠ مللي لتر)	
MSW116L	مسحوق البصمات الخفية المغناطيسي الأبيض غير قابل للتلف. ٦ أوقية (١٧٧ مللي لتر)	
BPM116L	مسحوق البصمات الخفية المغناطيسي الأبيض غير قابل للتلف. ١٦ أوقية (٤٧٣ مللي لتر)	
BPM116L128	مسحوق البصمات الخفية المغناطيسي الأبيض غير قابل للتلف. ١٢٨ أوقية (٣,٧٨٥ مللي لتر)	



## مسحوق البصمات الخفية المغناطيسي الرمادي

يوفر مسحوق البصمات الخفية المغناطيسي الرمادي مرونة تسمح باستخدامه على الأسطح الفاتحة والداكنة. وتعمل هذه التركيبة الخاصة بشكل جيد ملحوظ على جميع الأسطح غير الحديدية. بما في ذلك الورق والكرتون والخشب. وتتطور طبيعته عالية الحساسية من عملية الطحن المستخدمة عند تركيب مجموعة المساحيق المغناطيسية الكاملة من SIRCHIE®

رقم الكتالوج	الوصف	السعر
M117L	مسحوق بصمات خفية مغناطيسي رمادي. بحجم 1 أوقية (30 مللي لتر)	
MSW117L	مسحوق بصمات خفية مغناطيسي رمادي. بحجم 6 أوقية. (177 مل)	
BPM117L	مسحوق بصمات خفية مغناطيسي رمادي. بحجم 16 أوقية. (473 مل)	
BPM117L128	مسحوق بصمات خفية مغناطيسي رمادي. بحجم 128 أوقية. (3,785 مل)	



رمادي

## مسحوق البصمات الخفية المغناطيسي الأحمر

يوفر مسحوق البصمات الخفية المغناطيسية الأحمر جميع المزايا: أعلى جودة، والجزيئات الحديدية المطحونة بدقة مع المسحوق الأحمر اللامع فائق الحساسية (الأكسيد). وتؤدي هذه التركيبة القوية إلى مسحوق بصمات خفية عالي الكفاءة تم تركيبه لتوفير حساسية جيدة للغاية وخواص الالتصاق الجيدة على وجه الخصوص. ويمكن التصوير مع هذا المنتج بشكل جيد على الأسطح الفاتحة أو الداكنة.

رقم الكتالوج	الوصف	السعر
M118L	مسحوق البصمات الخفية المغناطيسي الأحمر. 1 أوقية (30 مللي لتر)	
BPM118L	مسحوق بصمات خفية مغناطيسي رمادي. بحجم 16 أوقية. (473 مل)	
BPM118L128	مسحوق بصمات خفية مغناطيسي رمادي. بحجم 16 أوقية. (473 مل)	



أحمر

## مسحوق البصمات الخفية المغناطيسي الفضي

تم تركيب مسحوق البصمات الخفية المغناطيسي الفضي لمن يفضلون العمل بمسحوق ملون من الألومنيوم. وهو يستخدم على كل من الأسطح الفاتحة والداكنة ويوفر مرونة مسحوق مركب. ويمكن استخدام المسحوق الفضي المغناطيسي على معظم الأسطح غير المسامية. عندما يعتقد أن البصمات الخفية جديدة، وهو يعمل بشكل جيد على الورق والكرتون والخشب الخام.

رقم الكتالوج	الوصف	السعر
M119L	مسحوق البصمات الخفية المغناطيسي الفضي. 1 أوقية (30 مللي لتر)	
MSW119L	مسحوق البصمات الخفية المغناطيسي الفضي. 6 أوقية (177 مللي لتر)	
BPM119L	مسحوق بصمات خفية مغناطيسي رمادي. بحجم 16 أوقية. (473 مل)	
BPM119L128	مسحوق بصمات خفية مغناطيسي رمادي. بحجم 16 أوقية. (473 مل)	



فضي



## مسحوق البصمات الخفية المغناطيسي الفضي/الأسود

سوف يتباين مسحوق البصمات الخفية المغناطيسي الفضي/الأسود مع أي سطح ملون. وسوف تظهر تركيبته الفريدة اللون الأسود على الأسطح ذات الفاتحة واللون الفضي على الأسطح الداكنة.

رقم الكتالوج	الوصف	السعر
SBM9	مسحوق بصمات خفية مغناطيسي فضي/أسود. بحجم 1 أوقية (30 مللي لتر)	
MSWSBM9	مسحوق البصمات الخفية المغناطيسي الفضي/الأسود. 6 أوقية. (177 مل)	
BPMSBM9	مسحوق البصمات الخفية المغناطيسي الفضي/الأسود. 16 أوقية. (473 مل)	
BPMSBM9128	مسحوق البصمات الخفية المغناطيسي الفضي/الأسود. 128 أوقية. (3,785 مل)	



ثنائي اللون أحمر/أسود



ثنائي اللون، فضي/رمادي



ثنائي اللون، فضي/أحمر



البصمات الناتجة تظهر على خلفيات بيضاء وسوداء أعلاه.



مسحوق البصمات الخفية المغناطيسي الفضي/الرمادي

يتسم هذا المسحوق بخصائص الالتصاق للمسحوق المغناطيسي الفضي وخصائص "الانزلاق" الممتازة للمسحوق المغناطيسي الرمادي. وهو يظهر اللون الرمادي على الأسطح الفاتحة واللون الفضي على الأسطح الداكنة.

رقم الكتلوج	الوصف	السعر
SBM10	مسحوق البصمات الخفية المغناطيسي الفضي/الرمادي، بحجم 1 أوقية (30 مل)	
MSWSBM10	مسحوق البصمات الخفية المغناطيسي الفضي/الرمادي 6 أوقية (177 مل)	
BPMSBM10	مسحوق البصمات الخفية المغناطيسي الفضي/الأسود، 16 أوقية (473 مل)	



مسحوق البصمات الخفية المغناطيسي الفضي/الأحمر

مسحوق البصمات الخفية المغناطيسي الأسود/الأحمر من SIRCHIE® هو مسحوق ثنائي الألوان يظهر لوناً أحمر على الأسطح الفاتحة ولوناً فضياً على الأسطح الداكنة.

رقم الكتلوج	الوصف	السعر
SBM12	مسحوق البصمات الخفية المغناطيسي الفضي/الأحمر، بحجم 1 أوقية (30 مللي لتر)	
MSWSBM12	مسحوق البصمات الخفية المغناطيسي الفضي/الرمادي 6 أوقية (177 مل)	
BPMSBM12	مسحوق البصمات الخفية المغناطيسي الفضي/الأسود، 16 أوقية (473 مل)	

مسحوق البصمة الخفية المغناطيسي MAGNUCLEI™

مسحوق البصمات الخفية المغناطيسي MAGNUCLEI™ هو نتيجة سنوات من الأبحاث والتطوير. وهذا المسحوق عالي الفعالية على الزجاج والبلاستيك والخشب والسيراميك والأسطح المعدنية. ويمكنك استخدامه على أسطح الورق دون ترك الخلفيات الداكنة. ويستخدم MAGNUCLEI™ مساحيق تم طحنها إلى أحجام جزيئات متوسطة أقل من نصف حجم المساحيق المغناطيسية العادية. وهذا المسحوق عالي الفعالية على الزجاج والبلاستيك والخشب والسيراميك والأسطح المعدنية. ويمكنك استخدامه على أسطح الورق دون ترك الخلفيات الداكنة. وهو يؤدي جيداً على الجلد الصناعي والطبيعي في حالة الإظهار خلال وقت قصير من معالجته.



رقم 100 MAG  
و 10016 MAG

رقم الكتلوج	الوصف	السعر
MAG100	مسحوق البصمات الخفية المغناطيسي MAGNUCLEI™، بحجم 1 أوقية (30 مللي لتر)	
MAG10016	مسحوق البصمات الخفية المغناطيسي MAGNUCLEI™، بحجم 16 أوقية (473 مللي لتر)	



## مساحيق البصمات الخفية المغناطيسية الفلورية اللامعة

توفر مجموعة SIRCHIE® من مساحيق البصمات الخفية المغناطيسية الفلورية اللامعة تركيبة فريدة لتعفير البصمات الخفية. وعند التعامل مع الخلفيات المشوشة أو متعددة الألوان، تؤدي هذه المساحيق الفلورية غرضًا مزدوجًا. ويمكن تمييز الصبغة الداكنة للمساحيق اللامعة بسهولة تحت الإضاءة الطبيعية. واستنادًا إلى المسحوق اللامع المستخدم، تطلق المساحيق لونًا فلوريًا كثيفًا من البرتقالي أو الأحمر أو الأصفر عند استثارتها.

ويمكن استخدامها عمليًا مع كل أدوات استعمال المسحوق المغناطيسي. ويمكنك عرض منطقة التعفير باستخدام مصدر إضاءة جانبية بالأشعة فوق البنفسجية أو أزرق أو أخضر لرؤية النتائج.

### يستخدم مع:

- مصادر الإضاءة الجانبية: هالوجين الكوارتز والتفريغ القوسي للبخار
- الليزر: أيون الأرجون و بخار النحاس وليزر باغ النيوبيوم
- الأشعة فوق البنفسجية: الموجة الطويلة
- مصدر الإضاءة البديل BLUEMAXX™

رقم الكتالوج	الوصف	السعر
FMP02	مسحوق البصمات الخفية الفلوري البرتقالي اللامع. ٠.١ أوقية. (٣٠ مللي لتر)	
FMP03	مسحوق البصمات الخفية الفلوري الأحمر اللامع. ١ أوقية. (٣٠ مللي لتر)	
FMP04	مسحوق البصمات الخفية الفلوري الأصفر المبهج. ١ أوقية. (٣٠ مللي لتر)	

## مساحيق البصمات الخفية المغناطيسية الفلورية

تنتج المعالجة بالطحن بالكرات من SIRCHIE أفضل مساحيق البصمات الخفية المغناطيسية الفلورية ذات التركيبة المتناسقة المتاحة في الوقت الحاضر!

تحتوي مساحيق البصمات الخفية المغناطيسية الفلورية على أصباغ لامعة، ومركبات حديدية فاتحة، وإضافات مضادة للطحنة لضمان تحقيق أفضل النتائج عند تعفير البصمات الخفية. وهذه المساحيق مفيدة بشكل خاص عند استخدامها على الخلفيات متعددة الألوان. ويمكن استخدامها عمليًا مع كل أدوات استعمال المسحوق المغناطيسي. ويمكنك عرض منطقة التعفير باستخدام مصدر إضاءة جانبية بالأشعة فوق البنفسجية أو أزرق أو أخضر لرؤية النتائج.

### يستخدم مع:

- مصادر الإضاءة الجانبية: هالوجين الكوارتز والتفريغ القوسي للبخار
- الليزر: أيون الأرجون و بخار النحاس وليزر باغ النيوبيوم
- الأشعة فوق البنفسجية: الموجة الطويلة
- مصادر الإضاءة البديلة (انظر صفحة ١٨-١٩)



رقم الكتالوج	الوصف	السعر
LL601	مسحوق مغناطيسي فلوري REDCHARGE™، في إناء سعة ١ أوقية. (٣٠ مل)	
LL6012	مسحوق مغناطيسي فلوري REDCHARGE™، في إناء سعة ١١ أوقية. (٤٧٣ مل)	
LL602	مسحوق مغناطيسي فلوري ORANGECHARGE™، في إناء سعة ١ أوقية. (٣٠ مل)	
LL6022	مسحوق مغناطيسي فلوري ORANGECHARGE™، في إناء سعة ١١ أوقية. (٤٧٣ مل)	
LL603	مسحوق مغناطيسي فلوري GREENCHARGE™، في إناء سعة ١ أوقية. (٣٠ مل)	
LL6032	مسحوق مغناطيسي فلوري GREENCHARGE™، في إناء سعة ١١ أوقية. (٤٧٣ مل)	
LL605	مسحوق مغناطيسي فلوري YELLOWCHARGE™، في إناء سعة ١ أوقية. (٣٠ مل)	
LL6052	مسحوق مغناطيسي فلوري YELLOWCHARGE™، في إناء سعة ١ أوقية. (٣٠ مل). (٤٧٣ مل)	

## المسحوق المغناطيسي للبصمات الخفية FLUOROMAG™

يجمع هذا المسحوق بين ميزة "عدم الاتصال" للمسحوق المغناطيسي مع المركب عالي الفلورية للاستخدام على الخلفيات متعددة الألوان.

رقم الكتالوج	الوصف	السعر
FMP01	مسحوق البصمات الخفية FLUOROMAG™ الفضي/الرمادي. ٢ أوقية. (٥٩ مل)	



بصمة خفية تم إظهارها بالبرتقالي اللامع. تعرضه للأشعة فوق البنفسجية.



بصمة خفية تم إظهارها بالأحمر اللامع. تعرضه للأشعة فوق البنفسجية.



بصمة خفية تم إظهارها بالأصفر اللامع. تعرضه للأشعة فوق البنفسجية.



ORANGECHARGE™ REDCHARGE™  
معرض إلى معرض إلى  
BLUEMAXX™ BLUEMAXX™



YELLOWCHARGE™ GREENCHARGE™  
معرض إلى معرض إلى  
BLUEMAXX™ BLUEMAXX™



FLUOROMAG™  
معرض إلى  
BLUEMAXX™

استخدم المساحيق المغناطيسية مع الأنابيب المغناطيسية من SIRCHIE لإزالة مخاطر تلف خطوط البصمات الخفية. ومن بين المزايا الرئيسية سهولة تنظيف الأسطح من المساحيق الزائدة. لإتاحة أقصى فعالية فوتوغرافية، ويمكن استخدام مطابق SIRCHIE المغناطيسية مع أي نوع من المسحوق المغناطيسي. ويمكن استخدامه على الأسطح غير الحديدية فقط.



مطابق المسحوق المغناطيسي العادي رقم 125L



مطابق المسحوق المغناطيسي MEGAWAND™ رقم 125MD



المطابق رقم 125MBA  
مجهز بحافة صقل.



مطابق المسحوق المغناطيسي GIGAMAG™ رقم 125GM



## مطابق المسحوق المغناطيسي العادي

ويعتبر 125L مثاليًا للتعفير الدقيق لمساحات السطح الصغيرة والمتوسطة! ويمكنك الاختيار من المطابق المشكل بالحقن. أو الألومنيوم المعالج أنوديًا. ويحتوي على مغناطيس رفيع يناسب وعاء المسحوق من أي حجم. ويمكن استخدامه لمعالجة الورق والخشب المصنع وغير المصنع والمعادن غير الحديدية والبلاستيك والزجاج والفينيل. إلخ.

## مطابق المسحوق المغناطيسي MEGAWAND™

يتسم SEARCH MEGAWAND™ بمساحة تغطية موسعة صممت خصيصًا لتعفير مساحة سطح كبيرة. ويستوعب الأنابيب حوالي ثلاث مرات ضعف المسحوق الذي يستوعبه الأنبوب العادي وهو مصنع من إطار Delrin® مُصنَّع بالماكينات مع الإخراج بنابض.

## مطابق الصقل المغناطيسي

فرشاة ذات مغناطيسية عالية تتميز برأس تلميع مبتكرة لتحسين جودة عمليات رفع البصمات من مساح الجريئة. وكما كان الحال مع الطراز السابق MEGAWAND™، فقد تم صنع 125MBA من إطار Delrin® بالماكينات مع خاصية الإخراج بآلية زنبركية، والفرق بينهما هو أداة الصقل المدمجة. فقط استخدم رأس الصقل للتخلص من أي فقاعات هوائية وتجميعات من مادة الرفع.

## مطابق المسحوق المغناطيسي GIGAMAG™

الشفاف المغناطيسي GIGAMAG™ هو الاختيار الوحيد لتحقيق أقصى تغطية. وحمل الفرشاة أكبر كمية من المسحوق بما يفوق أي فرشاة. وهي تحتوي على إطار Delrin® قوي ومصنَّع بدقة بالماكينات.

رقم الكتلوج	الوصف	السعر
125L	مطابق المسحوق المغناطيسي العادي. مشكل بالحقن	
125LM	مطابق المسحوق المغناطيسي العادي. ألومنيوم معالج أنوديًا	
125MD	مطابق المسحوق المغناطيسي MEGAWAND™	
125MBA	مطابق الصقل المغناطيسي	
125GM	مطابق المسحوق المغناطيسي GIGAMAG™	





## مكنسة المسح المغناطيسية

تحتوي مكنسة المسح المغناطيسية على منطقة مسح واسعة جدًا، لا تقل عن بوصتين. ومع سعة مسح تزيد سبع مرات تقريبًا عن قدرة أنبوب المكنسة المغناطيسية القياسي. يعتبر هذا الأنبوب مثاليًا لتغطية مساحات سطح كبيرة. ويحتوي جزء إطلاق المسحوق في الأنبوب على مقبض سحب يتيح القفل الإيجابي. ويتم تصنيع هيكل الوحدة من الألومنيوم المشكل بالماكينات بدقة. الوزن: ٥,٧ أوقية. (١١٠ غم).



تتسم مكنسة المسح المغناطيسية بسعة مسحوق تزيد سبع مرات عن المكنسة المغناطيسية العادية.

رقم الكتالوج	الوصف	السعر
MSW200	مكنسة مسح مغناطيسية	

## طقم البصمات الخفية المغناطيسي العادي من نوع SEARCH

هذا الطقم هو طقم البصمات الخفية المغناطيسي الأكثر شهرة والأصغر حجمًا المتاح. ويمكنك استخدام هذا الطقم لمعالجة مسرح الجريمة بمسحوق مغناطيسي وأدوات استعمال مغناطيسية. ويعتبر طقم 159L متازًا لإظهار البصمات الخفية الموجودة على الورق والكرتون والخشب المصنع وغير المصنع والزجاج والفينيل. وعلى أي مادة غير حديدية. ويتضمن الطقم تعليمات كاملة.



## محتويات 159L:

- 1 M114L مسحوق أسود مغناطيسي لتطهير البصمات الخفية. (١ أوقية، ٣٠ مل).
- 1 مسحوق بصمات خفية مغناطيسي أبيض M116L، بحجم ١ أوقية. (٣٠ مل).
- 1 مسحوق بصمات خفية مغناطيسي رمادي M117L، بحجم ١ أوقية (٣٠ مللي لتر)
- 1 مسحوق بصمات خفية مغناطيسي فضي/الأسود SBM9، بحجم ١ أوقية (٣٠ مللي لتر)
- 1 مطباق مغناطيسي قياسي 125L
- 1 حقيبة حمل من البلاستيك المشكل KC100 مع حوائطي للمكون

## المواصفات:

- الأبعاد: ٨ ٢/١ x ٤ ١/٣ x ٣ ٨/٥ بوصة (٢١,٦ x ١٩,٧ x ٩,٢ سم)
- الوزن الصافي: ٢,٣ رطل. (١,٠٤ كجم)

رقم الكتالوج	الوصف	السعر
159L	طقم البصمات الخفية المغناطيسي العادي من نوع SEARCH	

## شريط أدلة بصمات الأصابع SEARCH

يحدد هذا الشريط المطبوع بالأحمر فوق خلفية بيضاء مواد الآثار الخفية التي تم معالجتها والجاهزة للتصوير الفوتوغرافي. ويحتوي كذلك على مربعات "للحروف الأولى" من أسماء المحققين.



رقم 905ED يأتي مع بكرة توزيع فولاذية مطبوعة بالنيكل

رقم الكتالوج	الوصف	السعر
905E	شريط أدلة بصمات الأصابع، ١ x ٥٠٠ بوصة (٢,٥٤ سم x ١٢٧٠ سم)	
906E	شريط أدلة بصمات الأصابع، ١ x ٥٠٠ بوصة (٢,٥٤ سم x ١٢٧٠ سم). بدون طباعة*	
905ED	شريط أدلة بصمات الأصابع، ١ x ٥٠٠ بوصة (٢,٥٤ سم x ١٢٧٠ سم). مع بكرة توزيع	

\* الحد الأدنى لطلبات الطباعة ٢٤ لفة

تسوق عبر الإنترنت  
www.sirchie.com

## سيانو أكريليت

### في شكل سائل.

يتبلر السيانو أكريليت الإيثيل أو الميثيل أو الذي يكون على شكل بخار لاصق فائق على معظم البصمات الخفية لإنتاج راسب أبيض. ويعتقد أن هذا التبلر يتم خفيته عن طريق الماء والمكونات الأخرى المحتملة لرواسب البصمات الخفية.

- يمكنك استخدامه لإظهار البصمات على: معظم المواد غير مسامية مثل البلاستيك والمعادن (المصنعة وغير المصنعة) والأقمشة والزجاج والأخشاب المصنعة
- غير موصى باستخدامه على: معظم الأسطح المسامية أو بصمات الأصابع القديمة.
- الأداء: بسيط الاستخدام وفعال للغاية
- إظهار سريع: زيادة وقت المعالجة والحساسية مع التحكم في الرطوبة العالية (٨٠٪)
- التحسين: مسحوق مغناطيسي. مسحوق فلوري. أصفر أساسي. Ardrox ورودامين 6G

تفاعل أبخرة السيانو أكريليت (تبلر) مع الماء وغيره من مكونات بصمات الأصابع لتشكل راسب أبيض صلب. وهو مفيد على معظم الأسطح غير المسامية وبعض الأسطح المسامية.



استخدم صواني التبخير للاستعمال مرة واحدة للتبخير بمركبات التبخير السائلة من السيانو أكريليت.

## مركب التبخير بالسيانو أكريليت OMEGA-PRINT™

يعتبر هذا الوعاء ذو الحجم الاقتصادي (٢٠٠ جم) مثاليًا للإدارات التي لا تحتاج إلى كميات كبيرة من السيانو أكريليت. ويتم تزويد الوعاء بغطاء توزيع للقطرات قابل لإعادة الإغلاق لضمان سلامة محلول السيانو أكريليت أثناء تخزينه.

### مظهر بصمات الأصابع OMEGA-PRINT™

صممت SIRCHIE® زجاجة OMEGA-PRINT™

سعة ١١ أوقية للإدارات التي تعالج عددًا كبيرًا من البصمات الخفية بمركب السيانو أكريليت. تأتي زجاجة OMEGA-PRINT™ مزودة بأربعة زجاجات مطباق للحفاظ على سلامة الوعاء الكبير وللسماح باستخدام القطرات على ضمادات التناثر وصواني التبخير التي تستعمل لمرة واحدة. ويعتبر OMEGA-PRINT™ الاختيار الرئيسي للعديد من وكالات تطبيق القانون في جميع أنحاء العالم.



CNA102



يشتمل CNA103 على زجاجة سعة ١١ أوقية من OMEGA-PRINT™ وأربع زجاجات. وكتيب إرشادات

رقم الكatalog	الوصف	السعر
CNA102	مركب التبخير بالسيانو أكريليت OMEGA-PRINT™ بحجم ٢٠٠ جم	
CNA103	OMEGA-PRINT™ مع ١٠٣ زجاجات مطباق. ٤ أوقية (١٦٠ جم). (٥٠٠ غم)	

## ضمادات تناثر OMEGA-PRINT™

استخدم ضمادات التناثر الحاملة هذه مع أي مركبات تبخير سائلة من السيانو أكريليت. ويتم تعبئة الضمادات بكميات من ١٠٠ قطعة.



رقم الكatalog	الوصف	السعر
CNA104	ضمادة تناثر OMEGA-PRINT™ عدد ١٠٠ قطعة	

## صواني التبخير للاستعمال مرة واحدة OMEGA-PRINT™

يمكنك استخدام صينية التبخير للاستعمال مرة واحدة مع أو بدون ضمادات التناثر. وتصنع الصواني من الألومنيوم. وتم تصميمها لتعجيل التبخير بالسيانو أكريلات. وتعبأ الصواني في حزم من ٢٥ و ١٠٠ صينية.

رقم الكatalog	الوصف	السعر
CNA106	صينية تبخير OMEGA-PRINT™ للاستعمال مرة واحدة. ٢٥ في كل حزمة	
CNA106C	صينية تبخير OMEGA-PRINT™ للاستعمال مرة واحدة. ١٠٠ في كل حزمة	





## نظام إظهار بصمات الأصابع الخفية بالسيانو أكريليت في خطوة واحدة.

تعتبر مادة THE FINDER™ نظام معالجة آمن وبسيط وملئم للبصمات الخفية وهو معبأ في عبوة رقائمية.

فقط قم بتمزيق العبوة الرقائمية واترك لمادة THE FINDER™ أداء باقي المهمة. وتتفاعل الأبخرة مع بقايا بصمات الأصابع الخفية لإنتاج أفضل البصمات التي يتم إظهارها بمادة السيانو أكريليت.

يمكن استخدام العبوات لأكثر من مرة تبخير فقط أعد إغلاقها واستخدامها حتى تنفذ (عادة ما تنفذ بعد حوالي 15 ساعة. حسب الظروف). لا تباع بشكل منفصل.

يمثل THE FINDER™ تركيبة جل فريدة من مادة السيانو أكريلات. وهي معبأة في عبوة من رقائق الألومنيوم يتم فتحها بسهولة. ويمكنك وضع العبوة أفقيًا أو رأسيًا في غرفة تبخير. دون تقطير أي مادة لاصقة.



قم بإعداد THE FINDER™ للاستخدام عن طريق تمزيق العبوة الرقائمية.

### كيفية استخدام THE FINDER™

**تبخير المواد الخطيرة:** ضع العنصر في وعاء مغلق بشكل مناسب. وقم بتقسير العبوة وضعها في الوعاء دون معالجة المادة. وابدأ التبخير على الفور. وبعد الإظهار، أعد إغلاق العبوة. ويمكن تبخير المواد الإضافية باستخدام نفس العبوة.

**تبخير السيارات من الداخل:** أحكم إغلاق السيارة لمنع الهواء الخارجي وضع من ثلاث إلى أربع عبوات في مواقع مختلفة داخل السيارة. وقم بتدفئة السيارة من الداخل عن طريق إيقافها في الشمس أو تشغيل المدفأة. بعد ذلك، أضف رطوبة باستخدام المرطب المحمول PUM100A من SIRCHIE®. واسمح بتبخير السيارة من الداخل من ٢٠ دقيقة إلى عدة ساعات. وبعد الإظهار، أعد إغلاق العبوات وقم بتهوية السيارة. ثم قم بتصوير البصمات التي تم إظهارها وتعفيرها ورفعها. وينبغي معالجة الغرف أو المناطق التي يمكن إغلاقها بنفس الطريقة.

### المزايا:

- طريقة نظيفة وبسيطة وفعالة للغاية لتبخير المنطقة
- سهولة تخزين وحمل عبوات FINDER™
- شريط ذاتي اللصق



وفر الحماية لخزانات التبخير الجديد وغير المستعملة باستخدام Cyano-Bloc™

رقم الكتلوج	الوصف	السعر
CNA2000	عبوة سيانو أكريليت THE FINDER™، عدد ٥ قطع	
CNA2001	عبوة سيانو أكريليت THE FINDER™، عدد ٢٠ قطع	
CNA2002	عبوة سيانو أكريليت THE FINDER™، عدد ١٠٠ قطعة	
CNA2002	تخفيض على شراء الكميات عند طلب شراء ٣ وحدات (٣٠٠ في كل عبوة) أو أكثر	

### ضمادات المعالجة المسبقة لخزانة التبخير CYANO-BLOC™

وفر الحماية لخزانة التبخير من الغشاء المستحث من السيانو أكريليت مع CYANO-BLOC™. ويتم تركيب هذه الضمادات المعالجة مسبقًا خصيصًا لحماية خزائن التبخير الجديدة غير المستخدمة المصنعة من مادة البولي كربونات أو الزجاج.

قم ببساطة مسح الضمادة عبر كافة الأسطح الداخلية. واركبها جف وضع طبقة ثانية. ثم قم بتبلييل المنشقة الجافة المصاحبة بالماء وامسح من الداخل. ويمكنك تمديد عمر خزانة التبخير والاحتفاظ بالأدلة مرئية خلال عملية التبخير.

رقم الكتلوج	الوصف	السعر
CNA110	متطابق معبأة بشكل فردي CYANO-BLOC™، عدد ٥ قطع	

## إظهار بصمات الأصابع بالسيانو

### أكريليت (لاصق فائق)

يتبلر بخار السيانو أكريليت (الإيثيل أو الميثيل) على معظم البصمات الخفية التي يتم العثور عليها على الأسطح غير المسامية. وينتج هذا التفاعل الكيميائي رأسب أبيض مرئي.

### يستخدم على:

معظم الأسطح غير المسامية مثل البلاستيك والمعادن (المصنعة وغير المصنعة)، والزجاج والمينا أو الأسطح الخشبية المطلية بالورنيش، والسيلوفان، والرقائق المعدنية والأوراق المغلفة بالبلاستيك.

### غير مناسب للاستخدام على:

معظم الأسطح المسامية أو بصمات الأصابع القديمة.

### مواصفات SCW101:

- الطول الكلي مع طرف التسخين: ١٤١,٣ م (٩,٧ بوصة)
- مع طرف التسخين والخرطوشة: ٢١٧,٦ م (١٠,٥٣٧ بوصة)
- الوزن (والغاز معاً): ١٢٦ جم (٤,٤ أوقية)
- سعة حاوية الغاز: ٢٨ مللي لتر (١,١ بوصة مكعبة)
- وقت التشغيل: بحد أقصى ٤ ساعات
- نظام الإشعال: كهرباضي (لا يتطلب بطاريات)

### محتويات SCW100:

- ١ مولد حرارة CYANOWAND™ رقم SCW101 مع غطاء رأس واق
- ١ علبة وقود بيوتان SCW103 بحجم ١,٣ أوقية
- ١ أداة اقتلاع الخرطوشة SCW104
- ١ خرطوشة CYANOWAND™ رقم SCW200 (مجموعة من ١٠ قطع)
- ١ حقيبة حمل من البلمر المشترك مع حواشي من الفوم SCW105

أرقام: SCW103  
و SCW1035



SEARCH من نوع CYANOWAND™ هو أداة تسخين ذاتية الإشتعال وتعمل بالبيوتان. وهي أداة غير كهربائية وتستخدم كأداة تسخين بدون لهب مع تحكم متغير في درجة الحرارة.

هذه الأداة مولد حرارة محمول باليد قابل للنقل تمامًا وسهل الاستخدام يعمل بخراطيش للاستعمال مرة واحدة باستخدام مونومر سيانو أكريليت ليعت بخار سيانو أكريليت لتبخير البصمات الخفية. وصممت أداة CYANOWAND™ للاستخدام في مساح الجرمة الخارجية، ومعالجة السيارات المسروقة، في المناطق الداخلية جيدة التهوية ومع خزانات التبخير.

### طقم SEARCH من نوع CYANOWAND™

CYANOWAND™ هو منتج سهل الاستخدام، فقط وصل خرطوشة سيانو أكريليت وقم بالإشتعال وابدأ التبخير. أمسك CYANOWAND™ على بعد عدة بوصات من السطح المشتبه به وحرك الأنبوب جيئة وذهابًا. وسوف تظهر البصمات الخفية عند تبخيرها.



ويوفر CYANOWAND™ كذلك قدرات تبخير فائقة عند استخدامه مع خزانات التبخير من SIRCHIE®. وهو يتضمن كل المواد اللازمة لمعالجة البصمات الخفية بتبخير السيانو أكريليت. ويتضمن كذلك التعليمات.

رقم الكتلوج	الوصف	السعر
SCW100	طقم CYANOWAND™ من نوع SEARCH	

### خراطيش CYANOWAND™

الخراطيش العادية — معبأة مسبقًا بالسيانو أكريليت، وهي تخرج بخار سيانو أكريليت خاضع للتحكم لحوالي دقيقتين.

الخراطيش الكبيرة — هي خراطيش سيانو أكريليت معبأة مسبقًا للاستعمال مرة واحدة وكبيرة للغاية وتخرج البخار لحوالي أربع دقائق.

الخراطيش الضخمة — سوف تقوم بالتبخير باستمرار لأكثر من ساعة أو لعشر دورات "حرق" مدة كل منها ٥ دقائق.

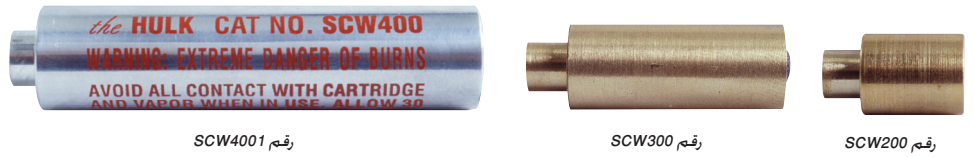

رقم الكتلوج	الوصف	السعر
SCW200	خراطيش عادية. ١٠ قطع	
SCW300	خراطيش كبيرة. ١٠ قطع	
SCW4001	خرطوشة ضخمة، قطعة واحدة	

### وقود بيوتان CYANOWAND™

يتوافر وقود البيوتان في علبة بحجم ١,٣ أوقية وأخرى بحجم ٥,٨٢ أوقية مع فوهات لإعادة التعبئة المباشرة لنظام CYANOWAND™.

رقم الكتلوج	الوصف	السعر
SCW103	علبة وقود بيوتان CYANOWAND™ بحجم ١,٣ أوقية (٤١ جم)	
SCW1035	علبة وقود بيوتان CYANOWAND™ بحجم ٥,٨٢ أوقية (١٦٥ جم)	



## عوامل الصبغ لعملية التبخير وبعد التبخير بالسيانو أكريليت

### نظام إظهار البصمات الخفية CYANO-SHOT™

يعتبر نظام CYANO-SHOT™ واحدًا من أحدث المنتجات التي ظهرت في مجال إظهار البصمات الخفية بعد فترة طويلة من الوقت. وباستخدام خصائص الإظهار لركب السيانو أكريليت، ينتج عن هذا المنتج المذهل كمية وفيرة من الحرارة، مما يقلل وقت التبخير مع توفير تفاصيل خطوط البصمات عالية الجودة. ويعتبر نظام CYANO-SHOT™ مثاليًا للاستخدام مع أي خزانات تبخير من SIRCHIE®، خاصة خزانة التبخير للاستعمال مرة واحدة Shake-N-Fume™ رقم FR175FG.



رقم الكتالوج	الوصف	السعر
CNA3006	CYANO-SHOT™ عدد ٦ قطع	
CNA3012	CYANO-SHOT™ عدد ١٢ قطعة	
CNA3024	CYANO-SHOT™ عدد ٢٤ قطعة	
CNA3072	CYANO-SHOT™ عدد ٧٢ قطعة	



### ULTRA CYANO-SHOT™

يحتوي ULTRA CYANO-SHOT™ على نفس خصائص إظهار البصمات الخفية مثل منتج CYANO-SHOT™ العادي، ولكن وقت التبخير يستمر حتى ٢٠ دقيقة، ويسمح لك هذا الوقت الإضافي بإظهار البصمات الخفية في المناطق المغلقة الأكبر.

رقم الكتالوج	الوصف	السعر
CNA4000	ULTRA CYANO-SHOT™	



### اللوحة الساخنة للتبخير

يمكنك تسريع إظهار السيانو أكريليت باستخدام اللوحة الساخنة الجديدة للتبخير. فقط ضع اللوحة الساخنة في خزانة التبخير وأضف ٥ - ١٠ نقطة من سائل OMEGA-PRINT™ في واحدة من صواني التبخير للاستعمال مرة واحدة المصنعة من الألومنيوم (CNA106). وتظهر البصمات خلال دقائق، وليس خلال ساعات. ويتم التشغيل بجهد ١١٠ فولت تيار متردد.

رقم الكتالوج	الوصف	السعر
FHP100	لوحة ساخنة للتبخير	

### الأصفر الأساسي

الأصفر الأساسي هو صبغ فلوري ممتاز لتعزيز البصمات الخفية التي تم إظهارها بالسيانو أكريليت على الأسطح متعددة الألوان. ويتألق الأصفر الأساسي بشكل لامع مع الإضاءة فوق البنفسجية أو BLUEMAXX™.

رقم الكتالوج	الوصف	السعر
LV507	أصفر أساسي، ٢٥ جم	

### أحمر 28

يستخدم هذا الصبغ اللامع لصبغ البصمات الخفية التي تم إظهارها بالسيانو أكريليت. ويمكن استخدامه بشكل منفرد أو مزجه مع الأصفر الأساسي للحصول على نطاق أوسع من الاستتاع.

رقم الكتالوج	الوصف	السعر
LV511	أحمر 28، ٢٥ جم	

### كيفية العمل:



الخطوة ١: ضع علبة المنشط (الفتحة لأسفل) في البرطمان الذي يحتوي على المحلول المنشط.



الخطوة ٢: أفرغ الغراء في الغطاء المعدني لعبية المنشط.

### محتويات CNA3000:

- ١ برطمان CNA300 بحجم ٦٠ سم مكعب مع محلول منشط
- ١ بلور منشط HG1
- ١ سيانو أكريليت CNA1

### محتويات CNA4000:

- ١ وعاء إظهار من البلاستيك KCP198، سعة ١ كوارت
- ١ محلول منشط CNA400، بحجم ٢ أوقية. (١٠ مل).
- ١ بلور منشط HG2، بحجم ١٨٠ جم
- ١ سيانو أكريليت CNA5، بحجم ٥ مللي لتر

رقم LV507



بصمات تم تبخيرها بالسيانو أكريليت، وتعزيزها بمسحوق الأصفر الأساسي وتصويرها فوتوغرافياً باستخدام مصدر إضاءة أزرق (٤٥٥ نانومتر) ومرشح حاجز برتقالي اللون.



رقم LV511



بصمات تم تبخيرها بالسيانو أكريليت. وتعزيزها بمستحضر Rhodamine 6G وتصويرها فوتوغرافياً باستخدام مصدر إضاءة أخضر (٥١٠ نانومتر) ومرشح حاجز أحمر اللون.

## RHODAMINE 6G

Rhodamine 6G هو أحد الأصباغ التي تستخدم على نطاق عريض لتعزيز البصمات الخفية التي يتم إظهارها بالسيانو أكريليت. ويتضمن المعلومات الفنية والصبغ والإجراءات.

رقم الكatalog	الوصف	السعر
LV505	Rhodamine 6G. بحجم ٢٥ جم	

## بخاخ الصبغ الفلوري الأصفر الأساسي لما بعد التبخير

يستخدم بخاخ الصبغ الفلوري الأصفر الأساسي لما بعد التبخير لتعزيز بصمات الأصابع الخفية التي تم إظهارها بالسيانو أكريليت على الأسطح متعددة الألوان غير الفلورية. وتلمع البصمات الخفية المعززة بالأصفر/الأخضر الساطع. ويتم توفير الأصفر الأساسي في زجاجة سعة ٥٠٠ مللي لتر مع رأس بخاخ للاستخدام المريح. استخدم BLUEMAXX™ أو مصادر الإضاءة البديلة الأخرى من SIRCHIE® لرؤية النتائج.

رقم الكatalog	الوصف	السعر
LVS500	بخاخ أصفر أساسي. ٥٠٠ مللي لتر	

## بخاخ الصبغ الفلوري ARDROX لما بعد التبخير

صمم هذا البخاخ الفلوري لتعزيز البصمات الخفية التي تم إظهارها باستخدام السيانو أكريليت. ويقوم Ardrex بإشباع سطح البصمة الخفية ويظل في الفتحات الأصغر مما يتيح الحصول على تفاصيل خطوط بصمات متنازة. وتلمع البصمات المعالجة بمركب Ardrex باللون الأصفر/الأخضر. ويتم توفير مركب Ardrex في زجاجة سعة ٥٠٠ مللي لتر مع رأس بخاخ للاستخدام المريح. استخدم BLUEMAXX™ أو مصادر الإضاءة البديلة الأخرى من SIRCHIE® لرؤية النتائج.

رقم الكatalog	الوصف	السعر
LVS600	بخاخ صبغ Ardrex. ٥٠٠ مللي لتر	

## سائل الصبغ ARDROX

يخترق هذا الصبغ السائل الفلوري بسهولة ويظل في الشقوق الدقيقة في البصمات التي تم إظهارها بالسيانو أكريليت للحصول على وضوح رائع. ولأنه يكون عالية الفلورية عندما يتعرض لإنارة موجة طويلة في نطاق ٣٦٥ نانومتر. من المرغوب جداً استخدامه كمحسن للبصمات المبلعمة بإستر السيانو أكريليت. ويأتي معه ورقة ختوي على توصيات وإجراءات استخدام المحلول. استخدم BLUEMAXX™ أو أي مصدر إضاءة بالأشعة فوق البنفسجية للتعرض.

رقم الكatalog	الوصف	السعر
LVS700	مركز صبغ Ardrex. ٩١٤ مل	

## الصبغ الفلوري لما بعد التبخير بمستحضر RAM

تمثل صبغة RAM خليطاً فلورياً من مواد Rhodamine و Ardrex و MBD. استخدام RAM مع مصدر إضاءة للتحقيقات الجنائية بعد إجراء المعالجة بمادة السيانو أكريليت. مفيد بشكل خاص في توضيح البصمات التي تم تظهيرها بمادة السيانو أكريليت على الأكياس البلاستيكية. يمكن رؤية البصمات الخفية التي تم تعزيزها بصبغة RAM ما بين الطولين الموجيين ٤١٥ نانومتر و ٥٣٠ نانومتر. مما يجعل منها مثالية للاستخدام مع تشكيلة متنوعة من مصادر الإضاءة للمعامل الجنائية.

رقم الكatalog	الوصف	السعر
LVS650	الصبغ الفلوري لما بعد التبخير بمستحضر RAM. ٥٠٠ مل	

## الصبغ الفلوري لما بعد التبخير بمستحضر RAY

تمثل صبغة RAY خليطاً من مستحضرات Basic Yellow و Ardrex و Basic Red. والتي تقدم مجموعة كبيرة من خيارات العرض الفلوري مع الطبقات التي تم تظهيرها بمادة السيانو أكريلين. قم بعرضها باستخدام مصدر إضاءة للتحقيقات الجنائية بطول موجي يتراوح ما بين ٣٦٥ و ٥٥٠ نانومتر. مع تشكيلة متنوعة من مصادر الإضاءة للمعامل الجنائية.

رقم الكatalog	الوصف	السعر
LVS660	الصبغ الفلوري RAY لما بعد التبخير بمستحضر. ٥٠٠ مل	

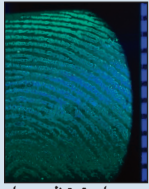

بصمات تم تظهيرها بالسيانو أكريليت وصبغها بمستحضر Ardrex مع إضاءتها بمصباح أشعة فوق بنفسجية بطول ٣٩٥ نانومتر





## كاشف الجسيمات الصغيرة



رقم SPR400UV

رقم SPR200

رقم SPR100

- حول كاشف الجسيمات الصغيرة:
- يستخدم على: جميع الأسطح غير المسامية مثل هيكل السيارة الخارجي والأسطح الخارجية ذات الطلاء اللامع والزجاج، والمواد المغطاة بالشمع والبلاستيك والبولي إيثيلين والبوليسترين الموسع.
- غير مناسب للاستخدام على: الأسطح المسامية مثل الورق والكرتون.
- ظروف السطح: مبتل أو جاف.
- غير موصى باستخدامه على: الأسطح في الأماكن المغلقة أو في الهواء الطلق حيث قد تحدث أضرار للممتلكات.
- ويتسم كاشف الجسيمات الصغيرة بأنه فوضوي للغاية ويتطلب التنظيف بالماء لإزالة بقايا الكاشف قبل التصوير والرفع.
- المزايا: غير مكلف وغير سام وسريع وسهل الاستعمال.

- الأنواع: معلق داكن SPR100 للأسطح ذات الألوان الفاتحة ومعلق أبيض SPR200 للأسطح ذات الألوان الداكنة ومعلق فلوري SPR400UV (مصادر الإضاءة البديلة طويلة الموجة وBLUEMAXX™) للأسطح متعددة الألوان أو الأسطح ذات الألوان الفاتحة والداكنة.



## كاشف الجسيمات الصغيرة (SPR) سريع وغير باهظ الثمن وفعال بصمات الأصابع الجديدة.

يتكون كاشف الجسيمات الصغيرة من جسيمات مطحونة بدقة معلقة في محلول مطهر. وتلتصق هذه الجسيمات بالمكونات الدهنية لأصابع البصمات الخفية لتشكيل راسب مرئي. ويمكن رفع بصمات الأصابع التي يتم إظهارها بهذه الطريقة باستخدام وسائط الرفع العادية.

## عندما لا تصلح طرق المسحوق التقليدية:

استخدم كاشف الجسيمات الصغيرة من نوع SEARCH SPR على النوافذ الزيتية والمعادن المؤكسدة والأسطح المجلفة والأسطح المرشوشة بالملح (مناطق مياه البحر). اختر SPR100 للأسطح ذات الألوان الفاتحة، وSPR200 للأسطح ذات الألوان الداكنة، وSPR400UV للأسطح متعددة الألوان. ويتم تقديم SPR مع ثلاث حاويات سعة ٥٠٠ مل. كل منها مقدمة مع رأس بخاخ.

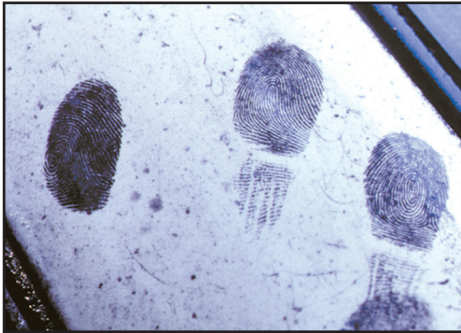

ضع كاشف الجسيمات الصغيرة على سطح غير مسامي، مثل الأجزاء الخارجية للسيارة، البصمات الناتجة معروضة في الصورة أعلاه.

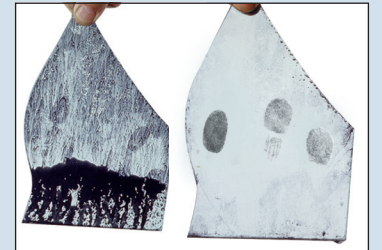

ضع كاشف الجسيمات الصغيرة على سطح غير مسامي (اليمين أعلاه)، مثل نافذة مكسورة، البصمات الناتجة معروضة في اليسار أعلاه.

رقم الكتالوج	الوصف	السعر
SPR100	كاشف جسيمات صغيرة داكن مع رأس بخاخ. ٥٠٠ مللي لتر. ٣ وحدات	
SPR200	كاشف جسيمات صغيرة أبيض مع رأس بخاخ. ٥٠٠ مللي لتر. ٣ قطع	
SPR400UV	كاشف جسيمات صغيرة فلوري مع رأس بخاخ. ٥٠٠ مللي لتر. ٣ قطع	



رقم ASP50L

رقم ASP50D



رقم ASP51

رقم ASP52



رقم TRA20



رقم UNSTK 100

## مسحوق الجانب اللاصق

تعد مساحيق الجانب اللاصق متميزة لإظهار البصمات الخفية على الجانب اللاصقة من الأشرطة والملصقات. بما في ذلك الشريط اللاصق القماشى، والشريط الحاجب، والشريط الجراحي البلاستيكي، والشريط الرغوي مزدوج الوجه، والشريط البلاستيك الشفاف وشريط الطرود القوى، والضمادات اللاصقة، وملصقات التعبئة وغيرها من الأسطح اللاصقة ذات الألوان الفاتحة. ويمكن الاختبار من المسحوق الأسود أو الأبيض للتباين مع السطح. ويتسم المسحوق بسهولة الاستخدام عند استعماله مع محلول EZFLO من SIRCHIE®.

رقم الكتلوج	الوصف	السعر
ASP50D	مسحوق الجانب اللاصق الداكن، بحجم ٥٠ جم	
ASP50L	مسحوق الجانب اللاصق الفاخ، ٥٠ جم	
ASP51	محلول EZFLO، ١ أوقيات (١٧٧ مل)	
ASP52	محلول EZFLO، ١٦ أوقيات (٤٧٣ مل)	
TRA20	عامل مضاد لالتصاق الشريط، بحجم ١ أوقية (٢٩ مللي لتر)	



## مظهرات الجانب اللاصق

إظهار البصمات الخفية على الجانب اللاصق من الشريط، يستخدم ASD7L و ASD7D، وهما سائلان سميكان تم مزجهما مسبقاً يستخدمان على السطح مطباق الدهان. ويمكن استخدامها لإظهار البصمات من الأشرطة الحاجبة والقماشية والشفافة والسيلوفان والبنية وأشرطة الربط القوية من النايلون.



بصمات خفية تم إظهارها على الجانب اللاصق من شريط قماشى باستخدام ASD7D.

يأتي مع رقم ASD7L و ASD7D مطباق دهان سهل الاستخدام مدمج في الغطاء.

رقم الكتلوج	الوصف	السعر
ASD7D	مظهر الجانب اللاصق الداكن، ٧ أوقيات (٢١٠ مل)	
ASD7L	مظهر الجانب اللاصق، فاخ ٧ أوقية (٢١٠ مللي لتر)	

## مزيل اللاصق UN-STIK™

هذا المنتج يزيل الشرائط اللاصقة والملصقات والطوابع دون تدمير للشيء اللاصقة عليه، مما يسمح لك بمعالجة الجانب اللاصقة لإظهار البصمات الخفية. وهو آمن على أغلب الأسطح باستثناء الجلد القماش الزاير/الجلد.



رقم الكتلوج	الوصف	السعر
UNSTK100	Un-Stik™، ٤ أوقيات (١١٨ مللي لتر)	





عامل أثناء استخدام رقم DF2016  
لتبخير بصمات الأصابع الخفية على  
مستند.

### مسدس التبخير باليود للاستعمال مرة واحدة FUMETTE

مسدس التبخير باليود للاستعمال مرة واحدة FUMETTE هو أحدث تطور حقيقي في معالجة مسرح الجريمة لإظهار بصمات الأصابع الخفية من خلال استخدام التبخير باليود.

يتسم مسدس FUMETTE بالحجم الصغير والفعالية العالية في تبخير الجدران والأخشاب بخار اليود لإظهار البصمات الخفية. ويسمح تصميم FUMETTE بتبخير الأسطح الرأسية والأفقية.

يعتبر مسدس FUMETTE متازاً كذلك لتبخير الأشياء الصغيرة بخار اليود لأنه يمنح المستخدم التحكم الكامل في عملية التبخير. وعند الانتهاء من عملية التبخير. فقط أعد تغطية المجموعة وتخلص منها بالكامل.



رقم الكتالوج	الوصف	السعر
DF2016	مسدس تبخير باليود للاستعمال مرة واحدة FUMETTE, عدد ٦ قطع	

### محسنات البصمات باليود من نوع SEARCH

تتكون حزمة محسن البصمات باليود من ستة أمبولات زجاجية قابلة للكسر معبأة بكاشف (١,٠ مل). وتوجد الأمبولات في أنابيب مطياق بلاستيكية. اكسر الأمبولة. وانزع غطاء أنبوب المطياق وضع الكاشف على البصمة التي تم إظهارها باليود. وتتمتع محسنات البصمات هذه بصلاحيات غير محدودة ويمكن التخلص منها بعد الاستعمال تمامًا. وتحتوي المحسنات على بينزوفلافون. وهي نظيفة وملائمة وسهلة الاستخدام.



رقم الكتالوج	الوصف	السعر
DCA16	محسن بصمات باليود من نوع SEARCH, عدد ٦ قطع	

### المزايا:

- غلاف خارجي من البلاستيك بالكامل
- أمبولة يحتوي على كمية مقدرة مسبقاً بحجم ١,٠ جرام من بلورات اليود
- مضاد للتسرب - يمكن تخزينه أو حمله في أي مكان
- سهل الاستخدام وفعال للغاية
- للاستعمال مرة واحدة واقتصادي

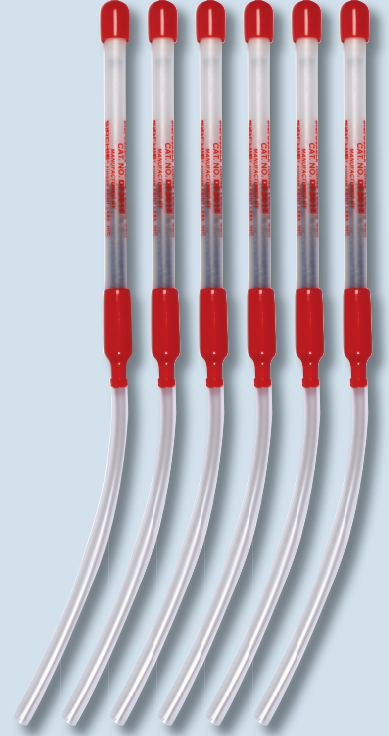

مسدس FUMETTE رقم DF2016 متوافر في عبوات من ست قطع.

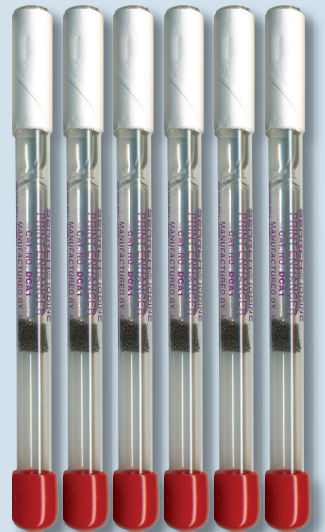

تتوافر محسنات البصمات باليود رقم DCA16 في عبوات من ست قطع.



ويجب تثبيت أو تصوير البصمات التي تم إظهارها على الفور بمستحضر اليود لأن رد فعل المنتج يتلاشى بسرعة. ويتم استخدام اليود قبل النينهيدرين وتتراث الفضة.



وحدات Iodette رقم AMP2066 في وعاء يضم ست وحدات.

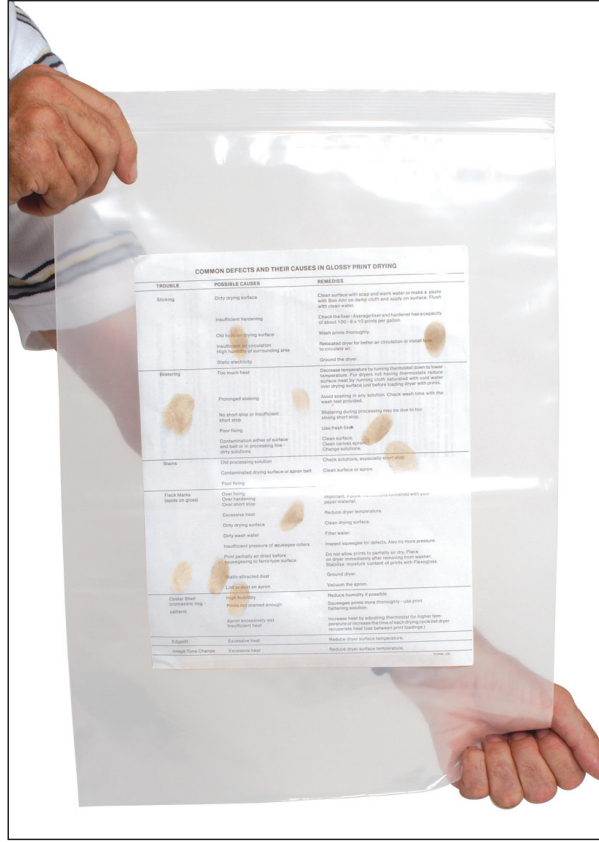

يؤدي وضع أمبولات Iodette في كيس بلاستيكي إلى إنشاء خزانة تبخير فورية.

### أمبولات IODETTE

استخدم هذه الأمبولات لمعالجة البصمات الخفية الجديدة (حتى ٤٨ ساعة) الموجودة على الورق والعملة والأنسجة ومعظم الأسطح المسامية وغير مسامية الأخرى باستثناء المعادن. وقد صممت في الأساس للمعالجة السريعة في الميدان أو في المختبر باستخدام أكياس بلاستيكية من البولي إيثيلين. وتتسم أمبولات Iodette بالصلاحية غير المحدودة والنظافة الراحة في الاستخدام. ويتم تعبئة Iodette في أمبولات زجاجية بحجم ٣ جم. وتوضع ٦ أمبولات في كل برطمان.

السعر

الوصف

رقم الكتالوج

أمبول IODETTE. تضم ٦ وحدات

AMP2066



### أمبولات بلورات اليود من نوع SEARCH

يتم تعبئة بلورات اليود وإغلاقها بإحكام في أمبولات زجاجية. وهي آمنة تمامًا للتخزين في أطقم. حيث لا يمكن حدوث أي فقد للبخار. بالإضافة إلى ذلك، فإنها ملائمة ونظيفة. ولفتحها، قم ببساطة بكسر الرقبة المحززة وإفراغها. ويمكن استخدامها مع أي نوع من أجهزة التبخير. وتحتوي كل أمبولة على ٢ جم من بلورات اليود. وتوضع ٦ أمبولات في كل برطمان.

تسوق عبر الإنترنت  
www.sirchie.com



السعر

الوصف

رقم الكتالوج

أمبولات بلورات يود من نوع SEARCH. عدد ٦ قطع

A211C



مبخر فوري IO-FUME™

هو منتج آخر ضمن مجموعة عريضة من المنتجات التي تم تطويرها للمحققين الجنائيين بواسطة SIRCHIE®. وباستخدام خواص الإظهار لمادة اليود. يتخلص IO-FUME™ من الحاجة إلى توفير الحرارة من قبل الحقق. وسوف تظهر البصمات الخفية بشكل أسرع وأسهل عن ذي قبل مع IO-FUME™. وهذا المنتج مناسب بشكل مثالي للاستخدام مع أي خزانات تبخير من SIRCHIE. خاصة خزانة التبخير للاستعمال مرة واحدة. Shake-N-Fume™ رقم FR175FG.



كيفية عمل IO-FUME™:



الخطوة 1: أفرغ بلورات اليود في الغطاء المعدني لعلبة المنشط.



الخطوة 2: ضع علبة المنشط (الفتحة لأسفل) في البرطمان الذي يحتوي على المحلول المنشط.



الخطوة 3: النتائج!

السعر



الوصف

رقم الكتالوج

المبخر الفوري IO-FUME™، عدد 1 قطع

LPF1006

مبخر اليود ELECTROFUME™

يؤدي طقم مبخر اليود ElectroFume™ رقم FUM250 غرضين. يوفر عنصرًا هامًا للسلامة عند تبخير البصمات باليود من خلال إبقاء الفني على مسافة بعيدة بعض الشيء من أبخرة اليود. كما يوفر وسيلة سريعة وسهلة فعالة لإظهار البصمات الخفية على الأسطح المسامية مثل الورق والكرتون والخشب الخام، وما إلى ذلك. ويحتوي FUM250 على مضخة هواء كبيرة الحجم تعمل بالبطاريات. ويبلغ وزن هذه الوحدة الخفيفة التي تحمل باليد 1.1 أوقية (٤٠٠ جم) فقط مع البطاريات ويتم توفيرها مع مسدسات التبخير باليود للاستعمال مرة واحدة Fumette ومحسنات البصمات باليود. وتوجد كل هذه المكونات بشكل ملائم في حقيبة حمل من ABS.



وعند التبخير بهذه الوحدة، يجب إحماء مسدس تبخير اليود عن طريق إمساكه في راحة يدك.

محتويات LPF1001:

- 1 برطمان LPF01 بحجم 1٠ سم مكعب مع محلول منشط
- 1 بلور منشط HG1
- 1 بلور يود LPF02

مواصفات FUM250:

- الأبعاد: 3,1٢٥ × ٥,٧٥ × 1,١٢٥ بوصة (٧,٩ × 1٤,٦ × ٤,١ سم)
- الوزن مع البطاريات: 1٤,١ أوقية (٤٠٠ جم)

محتويات FUM250:

- 1 مبخر يود ElectroFume™ رقم FUM250
- 2 بطارية ألكالين مقاس D
- ٨ مسدس تبخير يود للاستعمال مرة واحدة Fumette، رقم DF201
- ٨ محسن بصمات اليود DCA1
- 1 حقيبة حمل سوداء من البلمر المشترك منقوشة FUM250CC، الأبعاد: ٢/1 × ٨ ٤/٣ × ٧ ٣/٨ بوصة (١٦,٦ × ١٩,٧ × ٩,٢ سم)، الوزن: ٢,٠٣ رطل (٩٢١ جم)



السعر



الوصف

رقم الكتالوج

مبخر يود ElectroFume™

FUM250

يتفاعل النينهيدرين مع الأحماض الأمينية لتحقيق رد فعل أرجواني يسمى "أرجواني رومان". ويتم استخدام النينهيدرين بعد اليود وقبل نترات الفضة.



### إظهار البصمات الخفية على الورق والأسطح المسامية الأخرى:

النينهيدرين هو كاشف للأغراض العامة لإظهار البصمات الخفية على الورق والأسطح المسامية الأخرى. وهو يتفاعل مع الأحماض الأمينية والعناصر الأخرى في البصمات التي تدر الأحماض الأمينية عند خللها. وينتج النينهيدرين صورة ملونة، والتي قد تتنوع من البرتقالي إلى الأرجواني اعتمادًا على مكونات البصمة الخفية وظروف الإظهار. وقد يستغرق حدوث الإظهار التام عدة أسابيع. على الرغم من أن التفاعل قد يكون سريعًا عن طريق التدفئة والترطيب.



رقم 201ACE



رقم 201C



رقم 202C

يستخدم على: بصمات الأصابع الخفية وبصمات الأصابع الملونة بالدم على الأسطح المسامية مثل الورق والورق المقوى والكرتون والعملية والخشب الخام وألواح الجص، إلخ. غير مناسب للاستخدام على: الأسطح غير المسامية والمواد الرطبة.

الأداء: بسيط الاستخدام وفعال للغاية. سوف يكتشف بصمات الأصابع من عمر شهور أو سنوات.

إظهار سريع: يمكن تسريع التفاعل عن طريق استخدام التدفئة والترطيب. انظر غرف التبخير 214CA أو DFC100 أو DFC200.

### بخاخ نينهيدرين

هذه هي تركيبة النينهيدرين الأكثر استخدامًا في العالم. وقد أظهرت البصمات ذات عمر أكبر من سنتين في الحالات الفعلية والبصمات عمر 50 عامًا في الحالات التجريبية. ويتم تعبئة النينهيدرين في علبة أيروسول لزيادة الصلاحية والاستخدام المريح في الميدان أو المختبر. وهو متاح بحجم 1 أوقية و 11 أوقية.

رقم الكتلوج	الوصف	السعر
201C	رشاش نينهيدرين. في شكل أيروسول. بحجم 11 أوقية (473 مللي لتر)	
202C	رشاش نينهيدرين. في شكل أيروسول. بحجم 1 أوقية (177 مللي لتر)	

### بخاخ نينهيدرين مع أسيتون

عبارة عن تركيبة مخصصة من النينهيدرين في شكل محلول أسيتون. وهو يستخدم ويوصى باستخدامه بواسطة كبار الخبراء في مجال معالجة البصمات الخفية لزيادة الحساسية. وقد تم تصميم النينهيدرين مع الأسيتون للاستخدام على الأسطح المسامية مثل الورق والكرتون والخشب الخام (غير مناسب للاستخدام على المواد المطبوعة بحبر أو ألوان قابلة للذوبان). ويتوافر في علبة أيروسول بحجم 11 أوقية فقط.

رقم الكتلوج	الوصف	السعر
201ACE	بخاخ أيروسول نينهيدرين مع أسيتون. 11 أوقية (473 مللي لتر)	

### بلورات نينهيدرين

تتوافر بلورات النينهيدرين في برطمانات بحجم 25 جرامًا و 100 جرام و 500 جرام للوكالات التي تفضل مزج تركيباتها الفريدة بنفسها.



### بلورات هيدرات 1.2.3-ثلاثي كيتوهيدريندين (نينهيدرين)

الحساسية للأحماض الأمينية..... اختبار الألوان  
قابلية الذوبان في الماء..... شفاف وكامل  
الفاقد عند الجفاف..... عند درجة 105 مئوية، ليس أكثر من 11%

رقم الكتلوج	الوصف	السعر
NRP01A	بلورات نينهيدرين. برطمان 25 جم	
NRP02B	بلورات نينهيدرين. برطمان 100 جم	
NRP03C	بلورات نينهيدرين. برطمان 500 جم	



## منتجات النينهيدرين



رقم NCL500

رقم NFS200

رقم NHT609

رقم NSI609

المشكلة: يتم إظهار البصمات الخفية على هذا المستند باستخدام محلول قاعدته من الأستون - يسيل الحبر.

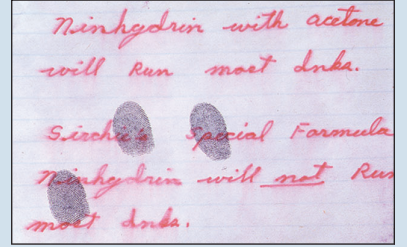

الحل: يتم إظهار البصمات الخفية على هذا المستند باستخدام بخاخ نينهيدرين بتركيبة خاصة - لا يسيل الحبر.

## بخاخ نينهيدرين بتركيبة خاصة

يعتبر بخاخ النينهيدرين بالتركيبة الخاصة من SIRCHIE® مثالًا لإظهار البصمات الخفية على الورق لأنه يتخلص عمليًا من سيولة الحبر. ويمكن استخدامه على العملات والمغلفات والمجلات والكتب وغيرها من المستندات المطبوعة. يحتوي على سائل 3M™ NOVECTM المعدل رقم HFE7100.



رقم الكتالوج	الوصف	السعر
NSI609	بخاخ ضخ نينهيدرين بتركيبة خاصة، ٨ أوقية (٢٤٠ مللي لتر)	
NSI609G	نينهيدرين بتركيبة خاصة، ١٢٨ أوقية (٣,٧٥ لتر)	

## بخاخ ضخ NinhydrinHT

تم تركيب NinhydrinHT خصيصًا لاستعادة البصمات الخفية على الورق الخالي من الكربون والناقل للحرارة (الحراري). وتتسم هذه الصيغة بأنها خالية تمامًا من كواشف التلطيخ (لن يتحول الورق إلى الأرجواني أو الأسود). ولن تتسبب في سيولة الحبر وغير قابلة للاشتعال. ولكن ليست هذه هي كل المزايا. فقد نجحت في الاختبار على الورق العادي أيضًا. ملاحظة: لا ينصح باستخدام الحرارة أو أي نوع من المثبت على المستندات المعالجة حيث ستؤدي إلى تعميم المستند.

رقم الكتالوج	الوصف	السعر
NHT609	بخاخ ضخ NinhydrinHT، بحجم ٨ أوقية (٢٤٠ مللي لتر)	

## مثبت نينهيدرين

لتجنب الخفوت، استخدم مثبت نينهيدرين من SIRCHIE® للحفاظ على البصمات الخفية التي تم إظهارها باستخدام نينهيدرين بعد تصويرها فوتوغرافيًا. وفي بعض الحالات، يعزز المثبت ويصبغ البصمات التي تم إظهارها كذلك.



رقم الكتالوج	الوصف	السعر
NFS200	بخاخ ضخ مثبت النينهيدرين، بحجم ٨ أوقية (٢٤٠ مللي لتر)	

## عامل توضيح بالنينهيدرين

يمكن للتركيبات العادية الخاصة بالنينهيدرين أن تؤدي إلى تغيير لون الكيماويات النشطة على الورق الحراري إلى لون داكن. ما يطمس البصمات. ويمكن للمعالجة بكاشف إزالة النينهيدرين أن تعمل في العديد من الأحوال على إزالة الطبقة الداكنة، فتكشف بذلك عن أي بصمات للأصابع الخفية تم تظهيرها.



رقم الكتالوج	الوصف	السعر
NCL500	عامل إزالة النينهيدرين، ١٦ أوقية (٥٠٠ مل)	

يظهر رقم NHT609 البصمات على إيصال محطة الوقود.

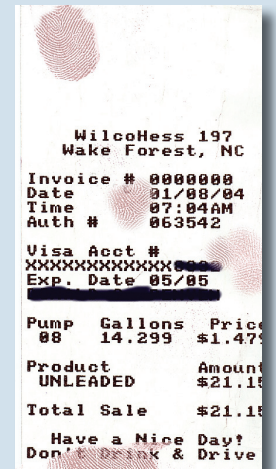



سوف ينتج مركب DFO غالبًا بصمات خفية مرئية كما هو موضح أعلاه باستخدام محطة العمل الجنائية AC632.



نفس البصمة تم معالجتها بمركب DFO وتلمع.

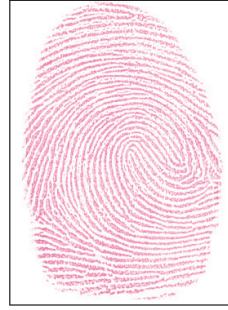

بصمة تم إظهارها باستخدام النينهيدرين.



رقم DFS200P

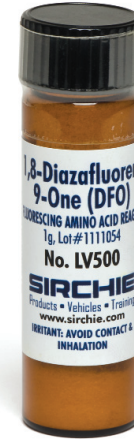

رقم LV500



رقم LV5001

**إظهار البصمات المعالجة بمركب DFO**  
تظهر البصمات المعالجة بمركب DFO ببطء دون مساعدة. ويمكن تسريع الإظهار عن طريق استخدام الحرارة على أسطح البصمات الخفية. وقد تم التوصل إلى أن درجة الحرارة المثلى لإظهار البصمات المعالجة بمركب DFO هي ١٠٠ درجة مئوية (٢١٢ درجة فهرنهايت). صممت SIRCHIE® العديد من خزانات التبخير بما ذلك رقم DFC100 ورقم DFC200 لتوفير بيئة التسريع المثالية هذه. يمكن تكرار إظهار DFO عدة مرات لتحسين الإظهار.

### DFO (١.٨-ديازافلورين-٩-واحد)

DFO هو نظير نينهيدرين يستخدم لإظهار البصمات الخفية على الأسطح المسامية. وجعله خصائص الاستشعاع الخاصة به مفيداً بشكل خاص على الأسطح متعددة الألوان حيث ستتداخل الخلفية مع التصوير الفوتوغرافي اللاحق. ويتفاعل مركب DFO مع محتوى الأحماض الأمينية لبقايا بصمات الأصابع. ولن يتداخل مع التحليل اللاحق باستخدام النينهيدرين أو نترات الفضة أو المظهر الفيزيائي. وفي الواقع، ذكرت بعض المختبرات أن استخدام DFO يحسن النتائج التي يتم الحصول عليها مع النينهيدرين.

وفقاً "لدليل أساليب إظهار بصمات الأصابع" المنشور بواسطة فرع التطوير العلمي للشرطة في وزارة الداخلية البريطانية، سوف يقوم مركب DFO بإظهار المزيد من بصمات الأصابع عن النينهيدرين. وتشير الاختبارات الأخرى إلى أن مركب DFO فعال أيضاً لإظهار البصمات الدموية الخفية.

في بعض الأحيان، سوف ينتج DFO بصمات خفية ذات لون فاتح (وردية)، ولكن قوته الحقيقية تكمن في خصائصه الفلورية. ويمكن إنتاج استشعاع مركب DFO باستخدام الأشعة فوق البنفسجية ومصباح BLUEMAXX™ وغيرها من مصادر الإضاءة البديلة.

يتوفر الآن مركب DFO في بخاخ ضح يحتوي على ١٠٠ مللي لتر من كاشف سابق المزج يتيح المزيد من التحكم وإهداراً أقل. ويتوافر مركب DFO في شكل مسحوق للمختبرات التي تتولى إعداد تركيباتها بنفسها.

### استشعاع مركب DFO

على الرغم من أن البصمات الخفية التي يتم إظهارها باستخدام DFO قد تظهر في بعض الأحيان مؤشرات مرئية مشابهة للون الأرجواني للروميان، ينبغي تحديد البصمات باستخدام أساليب الاستشعاع. ويعتبر مركب DFO عامل استشعاع يلتصق ببقايا البصمات الخفية ويجعلها تصدر ضوءاً عند إضاءتها بأشعة فوق بنفسجية أو مصدر إضاءة بديل. مثل سلسلة BLUEMAXX™ من SIRCHIE من مصادر الإضاءة.

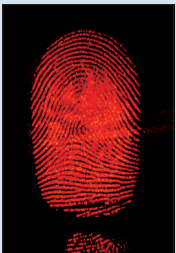

رقم الكتلوج	الوصف	السعر
DFS200P	بخاخ ضح DFO، حجم ١٠٠ مللي لتر	
LV500	مسحوق DFO، بحجم ١ جم	
LV5001	مسحوق DFO، بحجم ٥ جم	
LV500L	مسحوق DFO، بحجم ٥٠ جم	





### سائل 3M™ NOVEC™ رقم HFE7100

سائل 3M™ NOVEC™ المعدل رقم HFE7100 هو أحدث تطور في مجال إظهار بصمات الأصابع على الأسطح المسامية. وصمم سائل HFE7100 المصنع ليكون محلولاً ناقلاً لتركيبات النينهيدرين و DFO. ليحل محل محلول CFC-113 الناقل المستنفذ للأوزون. وتتمثل الميزة الأساسية في استخدام سائل 3M™ NOVEC™ رقم HFE7100 في تركيبات النينهيدرين و DFO في أمانه بالنسبة للأوزون والعامل. وأثبت سائل HFE7100 أنه الناقل المثالي لتركيبات النينهيدرين و DFO بعد اختباره بشكل مكثف من قبل شرطة ولاية أوريغون. وفرع التطوير العلمي للشرطة في المملكة المتحدة. ومعهد البحوث الجنائية التابع للشرطة الوطنية بفرنسا.

رقم NS7100 ممتاز للاستخدام مع بلورات النينهيدرين (رقم NRP01A و NRP02B و NRP03C). ومساحيق DFO (رقم LV500 و LV5001).

اتصل بشركة SIRCHIE® للحصول على محاليل المزج المثالية.



بصمة إصبع فلورية تم إظهارها برقم LV508

السعر	الوصف	رقم الكتالوج
	سائل 3M™ NOVEC™ HFE7100 بحجم غالون (٣,٧٨ لتر)	NS7100
	سائل 3M™ NOVEC™ HFE7100 بحجم ١٠ لتر	NS7100X

### ١.٢-إندانيديون

١.٢-إندانيديون هو نتيجة البحث عن بديل منخفض التكلفة لمركب DFO. ومثل مركب DFO والنينهيدرين. يتفاعل ١.٢-إندانيديون بقايا مخلفات الأحماض الأمينية على الأسطح المسامية. ولكنه نادرًا ما ينتج بصمات مرئية. وتنتج البصمات التي يتم إظهارها استئصالًا قويًا عند تعريضها لمصباح BLUEMAXX™ أو مصدر إضاءة بديل مائل.

بمجرد خلط المادة باستخدام التركيبة المقدمة من المصنع. تكون صلاحيتها محدودة. ولا ينصح باستخدام ١.٢-إندانيديون على الورق من نوعية رديئة مثل ورق الصحف والورق المقوى وورق الكتابة المعاد تدويره.



رقم LV508



رقم LV5081

السعر	الوصف	رقم الكتالوج
	١.٢-إندانيديون. ١٠ جرام	LV508
	١.٢-إندانيديون. ١٠ جرام	LV5081

### وحدة قوة البخاخ

امزج النينهيدرين و١.٢-إندانيديون و DFO والأصفر الأساسي. إلخ. ثم قم بصب المزيج في البرطمان سعة ٦ أوقية وقم بربطه بوحدة القوة وأبدأ الرش. وتقوم كل وحدة قوة برش ما يصل إلى ١٦ أوقية من السائل. ولا توجد أسلاك أو بطاريات أو خراطيم تتسبب في إعاقتك. لا يحتوي على مادة كلوروفلوروكربونات - آمن على البيئة. استخدام سريع وتنظيف سريع!

السعر	الوصف	رقم الكتالوج
	وحدة قوة البخاخ مع وعاء سعة ٦ أوقية (١٧٧ مل) وغطاء	SPU6
	وحدة قوة البخاخ فقط	SPU1
	برطمان بديل مع غطاء محكم. ٦ أوقية (١٧٧ مللي لتر)	SPUJ



رقم SPU6 في وضع التجميع

### حول نترات الفضة:

تتفاعل نترات الفضة مع الكلوريد الموجود في البصمات الخفية لإنتاج كلوريد الفضة، وهو مركب يتحول إلى اللون البني المائل للرمادي الداكن عند تعرضه للضوء. ويعتبر الانتقاء في الاستخدام من الأمور الأساسية لأن بعض مواد الخلفية تحتوي على الكلوريد. وتعتبر نترات الفضة فعالة بشكل خاص لإظهار البصمات الخفية على الخشب الخام، وعندما تستخدم بشكل تسلسلي على المستندات الورقية وكمعملية نهائية (التبخير باليود ثم النينهيدرين ثم نترات الفضة). وتستجيب كطريقة كيميائية مختلفة لمكونات البصمة الخفية.

- اليود: الامتصاص والدهون غير المشبعة
- النينهيدرين: الأحماض الأمينية
- نترات الفضة: الكلوريد



رقم SN208



رقم SLPS300



رقم 205C

### بخاخ نترات الفضة من نوع SEARCH

هو محلول نترات فضة ميثانولي للعرض العام. ويسمح رأس البخاخ المناسب بالاستخدام في الميدان أو المختبر. وينبغي رش السطح الذي تتم معالجته بشكل خفيف ومتساو. وبعد المعالجة، ينبغي ترك المادة حتى جف تمامًا. ويفضل أن يكون ذلك في الظلام (حوالي دقيقتين). وبعد التجفيف قم بتسليط الضوء على السطح المعالج بإضاءة عالية الكثافة (ضوء الشمس) أو مصباح مسرع نترات الفضة SNA4 من SIRCHIE®. وسوف تظهر بصمات الأصابع في شكل صور بنية مائلة للرمادي الداكن. وينبغي تصويرها قبل ظهور خلفية المادة.

### بخاخ البصمة الخفية الفضي

يعتبر بخاخ البصمة الخفية الفضي تركيبة خاصة لإظهار البصمات الخفية على الأسطح المسامية. وتعتبر إجراءات المعالجة والإظهار هي نفسها المذكورة لبخاخ نترات الفضة. استخدم مصباح مسرع نترات الفضة لإظهار البصمات بسرعة. استخدم مصباح مسرع نترات الفضة لإظهار البصمات بسرعة.

### أمبولات بلورات نترات الفضة من نوع SEARCH

يتم إحكام سد بلورات نترات الفضة من SIRCHIE داخل أمبولات زجاجية تتيح صلاحية غير محدودة. ويتم تعبئتها داخل حاويات كهربائية اللون لحمايتها من الضوء. وتتضمن كل حاوية على ستة أمبولات بحجم ٢,٢ جم.



رقم الكتلوج	الوصف	السعر
205C	بخاخ نترات الفضة من نوع SEARCH، سعة ٨ أوقية. (٢٤٠ مللي لتر)	
SLPS300	بخاخ البصمات الخفية الفضي، بحجم ٨ أوقية (٢٤٠ مللي لتر)	
SN208	أمبولات بلورات نترات الفضة، عدد ٦ قطع	

### مصباح مسرع نترات الفضة من نوع SEARCH

يقوم مصباح مسرع نترات الفضة من SIRCHIE بإظهار البصمات الخفية المعالجة بنترات الفضة بسرعة. وتعمل الوحدة باستخدام البطاريات (٤ بطاريات ألكالين مقياس AA) وهي مثالية للاستخدام في الميدان أو المختبر. (البطاريات غير مصاحبة).

رقم الكتلوج	الوصف	السعر
SNA4	مصباح مسرع نترات الفضة من نوع SEARCH	

ويتم استخدام نترات الفضة بعد النينهيدرين واليود. وهو مفيد على الورق والورق المقوى والبلاستيك والأخشاب ذات الألوان الفاتحة غير المصقولة.



يقوم رقم SNA4 بإظهار البصمات الخفية المعالجة بنترات الفضة بسرعة.



# المظهر الفيزيائي والأصباغ وملصقات التحذير

# إظهار البصمات الخفية

## مجموعة المظهر الفيزيائي

المظهر الفيزيائي هو كاشف مائي أساسه الفضة يتفاعل مع مكونات العرق الدهني في البصمات الخفية في شكل راسب فضي رمادي. ويعتبر المظهر الفيزيائي فائتًا في الحساسية لكثير من منتجات نترات الفضة المستخدمة حاليًا. ويمكن استخدامه لإظهار البصمات الخفية على الورق والمواد المسامية الأخرى. وعادة ما يتم استخدام المظهر الفيزيائي على البصمات الخفية بعد معالجتها بالنيهيدرين. فقط امزج الحاليل واغمس المستندات في المزيج. ثم قم بالشطف وانتظر حتى تظهر البصمات. وتتضمن كل مجموعة ورقة معلومات فنية وتوصيات خاصة بالإجراءات. والتي تحتوي على الحاليل A و B.



يكون المظهر الفيزيائي مفيداً على الورق والورق القوي والبلاستيك والأختاب ذات الألوان الفاتحة غير المصقولة. ويمكن استخدامها بعد النيهيدرين واليود.

رقم الكتالوج	الوصف	السعر
LPD100	مجموعة مظهر فيزيائي. ١ لتر	
LPD101	مجموعة مظهر فيزيائي. ٣.٨ لتر	

## حمض المالك

للاستعمال قبل إجراء المعالجة بالمظهر الفيزيائي. فإنه يتم استخدام هذه المعالجة المسبقة لتحديد أي مكونات ربط للقلويات والمرشحات التي تتفاعل بشدة مع المظهر الفيزيائي.

رقم الكتالوج	الوصف	السعر
LPD110	مسحوق حمض المالك. ٥٠ جم	
LPD110L	محلول حمض المالك. ١ لتر	

## البنفسجي البلوري

البنفسجي البلوري هو صبغ ينقل لوناً مرئياً للمكونات الدهنية لبقايا العرق الدهني في البصمات الخفية. وينتج صورة أرجوانية مكثفة عالية التركيز. وهو فعال جداً في إظهار البصمات الخفية على الأثنياء التي تحتوي على شريط لاصق لزج أو دبق. بما في ذلك الشريط والأغشية الواقية مع طبقات لاصقة. ويتسم البنفسجي البلوري أيضاً بالفعالية على الشحوم والأسطح الملوثة بالزيت. ويتضمن تعليمات.

رقم الكتالوج	الوصف	السعر
LV502	البنفسجي البلوري. ٢٥ جم	
LV5021	البنفسجي البلوري. ١٠٠ جم	

## أسود السودان

أسود السودان هو صبغة تصبغ المكونات الدهنية للإفرازات الدهنية لإنتاج صورة باللون الأزرق الضارب إلى السواد. وفي حين أنه أقل حساسية من بعض تقنيات إظهار البصمات الخفية الأخرى. إلا أنه مفيد بشكل خاص على الأسطح الملوثة بمواد دهنية أو لزجة. ويمكن استخدامه على الأسطح غير المسامية مثل الزجاج أو المعادن أو المواد البلاستيكية والأسطح الشمعية مثل الشموع أو كرتونة حليب من الورق المشمع. وهو سهل الاستخدام وغير مكلف وغير سام. وصلاحيته غير محدودة.

رقم الكتالوج	الوصف	السعر
LV504	أسود السودان. ٣٠ جم	

## مظهر Oil Red O

يمكن استخدام Oil Red O كبديل عن المظهر الفيزيائي لتظهير البصمات المطبوعة على الأسطح المسامية. مثل الورق المبتل أو الذي تعرض من قبل للبلل. ويقوم بتظهير لون أحمر ليقدم درجة عالية من التباين. ويتم الاستخدام كعملية من خطوتين. لكنه لا يحتاج إلى معالجة مسبقة كما هو الحال مع المظهر الفيزيائي.

رقم الكتالوج	الوصف	السعر
LV510	Oil Red O. بحجم ٢٥ جم	

## ملصقات أدلة معالجة كيميائياً

استخدم هذه الملصقات اللاصقة للانتباه لتحديد الأدلة التي خضعت للمعالجة الكيميائية. ويأتي كلا النوعين على قلب مقاس ٧,٦ سم (٣ بوصة).

رقم الكتالوج	الوصف	السعر
EIL 13R	ملصق يحتوي على عبارة "Caution-Chemically Treated". مقاس ١ × ٤ بوصة (٢,٥٤ × ١٠,١٦). (١٠٠/٢٥٠ لفة)	
EIL 14R	ملصق يحتوي على عبارة "Warning-Do Not Touch". مقاس ١ × ٤ بوصة (٢,٥٤ × ١٠,١٦). (١٠٠/٢٥٠ لفة)	

الحلول رقم A و B و LPD100

بدون LPD110L



بدون LPD110

أرقام: LV502 و LV5021



رقم LV510

رقم LV504

**CAUTION**  
EVIDENCE CHEMICALLY TREATED  
HANDLE WITH GLOVES

رقم EIL 13R

**WARNING**  
YOUR FINGERPRINTS COULD CONTAMINATE  
THIS CHEMICALLY-PROCESSED EVIDENCE  
DO NOT TOUCH

رقم EIL 14R

## أشرطة الرفع الشفافة والمصنفة

اختر من بين أفضل أشرطة الرفع ذات الشكل والحجم المناسب المتاحة فقط من **SIRCHIE®**. وتنقسم جميع الأحجام والأشكال بأنها ملفوفة بالضغط ومعالجة بالحرارة وخالية من الفقاعات. وبعد رفع البصمات التي تم تعفيرها بالمسحوق، يتم وضع الشريط بسهولة على أوراق دعم من الفينيل الصلب أو الورق المصقول. ويتم توفير الأشرطة عرض 1 بوصة أكياس بلاستيكية خالية من الغبار، بينما يتم توفير الأشرطة عرض 1/2 و 1 بوصة في برطمانات بلاستيكية خالية من الغبار. ويتم لف جميع الأحجام على قلب قياسي حجمه 1 بوصة ليناسب موزعات الأشرطة من SIRCHIE (انظر الصفحة التالية).



رقم 145.5L

رقم 144L

رقم 144L2

رقم 144L2 في برطمان بلاستيك.

رقم الكتلوج	الوصف	السعر
144.5L	شريط رفع شفاف. مقاس 1 × 310 بوصة (2,54 سم × 9,1 م)	
144L	شريط رفع شفاف. مقاس 1,5 × 310 بوصة (3,81 سم × 9,1 م)	
144L2	شريط رفع شفاف. مقاس 2 × 310 بوصة (5,08 سم × 9,1 م)	
145.5L	شريط رفع مصنف. مقاس 1 × 310 بوصة (2,54 سم × 9,1 م)	
145L	شريط رفع مصنف. مقاس 1,5 × 310 بوصة (3,81 سم × 9,1 م)	
145L2	شريط رفع مصنف. مقاس 2 × 310 بوصة (5,08 سم × 9,1 م)	

## كيفية استخدام شريط الرفع:

1. بعد إظهار البصمات الخفية بالمسحوق وتصويرها، ينبغي القيام برفعها.
2. أمسك الطرف السائب من الشريط بالإبهام والسبابة من يد واحدة واللفة في اليد الأخرى.
3. اسحب القدر الكافي من الشريط لتغطية المساحة التي سيتم رفعها (عادة 1 - 7 بوصة).
4. ثبت الطرف السائب من الشريط بجانب البصمة أو البصمات التي سيتم رفعها وثبته بالسبابة.
5. حرك الإبهام بطول الجزء العلوي من الشريط. لوضعه برفق فوق البصمة.
6. ينبغي عدم ترك اللفة التي يتم إمساكها في اليد الأخرى أثناء هذه العملية.
7. قم بحذر بضغط الشريط لأسفل فوق البصمة. لإخراج أي فقاعات هواء أثناء حرك الإبهام باتجاه اللفة.

## كيفية المتابعة بعد تثبيت الشريط:

1. إذا كان السطح الذي توجد عليه البصمة سيتلف عن طريق إزالة الشريط، ينبغي تركه عليه وتثبيتته لنقله من الميدان.
2. إذا كان الموقف السابق ليس هو الحال، يمكن إزالة البصمة التي تم رشها بالمسحوق عن طريق سحب طرف اللفة.
3. عندما يكون الشريط بعيداً عن السطح ينبغي نقله إلى بطاقة دعم أو وسيط آخر.
4. عندما يكون مثبتاً، ينبغي قص الشريط من اللفة وطوي الطرف السائب فوقها، وتعتبر موزعات الشرائط (الموضحة في الصفحة التالية) من الملحقات المطلوبة للغاية عند استخدام شريط الرفع.

## أشرطة رفع بصمات راحة اليد/مجموعة بصمات

كما يوحي الاسم، صممت أشرطة رفع بصمات راحة اليد/مجموعة بصمات لرفع بصمات راحة اليد أو مجموعة بصمات أصابع (متعددة) تم إظهارها، ويتوافر الشريط في شكل شفاف أو مصنف وهو ملفوف بالضغط ومعالج بالحرارة للتخلص من العيوب واللصق غير المنتظم، ويتوافر الشريط بمقاسين، ويتم تعبئته بشكل فردي في أكياس من البلاستيك للحماية من الغبار.



رقم 144L4

رقم 144L3

رقم 145L4 يستخدم لرفع بصمة راحة يد من خزانة ملفات.



رقم الكتلوج	الوصف	السعر
144L3	شريط رفع شفاف لراحة اليد/مجموعة بصمات. 3 × 310 بوصة (17,12 سم × 9,1 م)	
144L4	شريط رفع شفاف لراحة اليد/مجموعة بصمات. 4 × 310 بوصة (10,1 سم × 9,1 م)	
145L3	شريط رفع مصنف لراحة اليد/مجموعة بصمات. 3 × 310 بوصة (7,12 سم × 9,1 م)	
145L4	شريط رفع مصنف لراحة اليد/مجموعة بصمات. 4 × 310 بوصة (10,1 سم × 9,1 م)	

## يجب أن تكون أشرطة رفع بصمات الأصابع:

- متناسقة في طبقة اللاصق
- خالية من الفقاعات الهوائية
- ملفوفة بضغط خاضع للتحكم
- معالجة بتدفق الهواء والحرارة



## أشرطة رفع بصمات الأصابع

## شريط رفع شفاف من البولي إيثيلين من نوع SEARCH

يعتبر شريط الرفع هذا الاختيار المثالي لرفع البصمات الخفية التي تم إظهارها ورشها بالمسحوق من الأسطح المنحنية أو غير المنتظمة. ويصنع الشريط من البولي إيثيلين الشفاف القوي والمرن. وهو يتكيف مع الأسطح المزخرفة والمحدبة والمقعرة. ويمكنه تحمل الضغط دون الإضرار بالبصمات. ويتوافر شريط الرفع بعرض 1 1/2 بوصة و 2 بوصة. ويتم توفيره في وعاء من البلاستيك خال من الغبار.

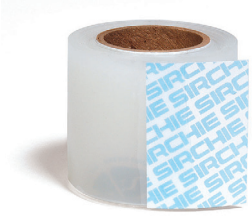

رقم 169PPA



رقم 169PPA مثالي لرفع البصمات الخفية التي تم إظهارها من الأسطح المنحنية أو غير المنتظمة.

رقم الكتالوج	الوصف	السعر
169PPA	شريط رفع البولي يوريثان الشفاف. 1.5 × 310 بوصة (3.81 سم × 9.1 م)	
269PPB	شريط رفع البولي يوريثان الشفاف. 1.5 × 310 بوصة (5.08 سم × 9.1 م)	

## موزعات شرائط SIRCHIE®. رفع بصمات الأصابع

توفر موزعات الشرائط الخاصة بنا طريقة ملائمة لإمسك وتوزيع وقطع مجموعة متنوعة من شرائط الرفع ذات المقاسات المختلفة. وتوفر أنصال القطع المسننة الحادة من الصلب عالي الكربون قطعًا نظيفًا في كل مرة. ويبلغ متوسط الوزن أوقيتين. التصنيع: صلب خال من الشوائب مطلي بالنيكل مع نصل قطع متكامل يستوعب مقاس قلب بقطر بوصة واحدة.

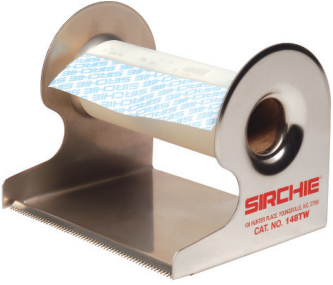

رقم الكتالوج	الوصف	السعر
145TW	بكرة توزيع لشريط عريض مقاس 1 بوصة (2.54 سم)	
146L	بكرة توزيع لشريط عريض مقاس 1 1/2 بوصة (3.81 سم)	
146TW	بكرة توزيع لشريط عريض مقاس 2 بوصة (5.08 سم)	
147TW	بكرة توزيع لشريط عريض مقاس 3 بوصة (7.62 سم)	
148TW	بكرة توزيع لشريط عريض مقاس 4 بوصة (10.16 سم)	

## ألواح شرائط للتقشير والرفع

يتم رفع البصمات الخفية بكل سهولة مع ألواح الشرائط الجاهزة لرفع البصمات. يشتمل كل لوح لرفع البصمات على 25 ورقة مُقطّعة بشكل جاهز. وتتميز كل صفحة بلسان توجيه لسهولة الفصل. تتوفر ألواح الشرائط بمقاسات 6 × 2 بوصة و 6 × 4 بوصة. مع 25 بطاقة إسناد على الوجهين.

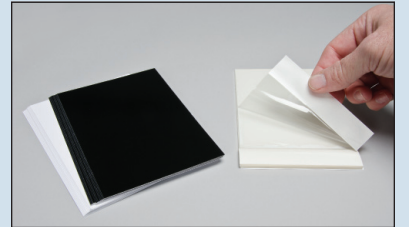

ألواح شرائط جاهزة ومزودة بالبطاقات المخصصة للاستعمال على الوجهين. وتتوافر بمقاسين:

رقم الكتالوج	الوصف	السعر
PL200	لوح شريط جاهز لرفع البصمات. 6 بوصة × 2 بوصة (15.2 سم × 5.1 سم). شفافة. 25 ورقة مع ظهر	
PL400	لوح شريط جاهز لرفع البصمات. 6 بوصة × 4 بوصة (15.2 سم × 10.2 سم). شفافة. 25 ورقة مع ظهر	

## شريط الرفع RUBBER-JELL™

شريط الرفع RUBBER-JELL™ عبارة عن توليفة من شريط رفع بصمات الأصابع وأوراق الرفع من المطاط/GEL الشفافة. ولكن في شكل لفة. تصنع أشرطة الرفع RUBBER-JELL™ خصيصًا لتتواءم مع معظم الأسطح. الناعمة والمنقوشة والمطلية والخشنة والمستديرة. وغيرها. ويتم توفيرها في وعاء من البلاستيك خال من الغبار مع غطاء لولبي. يبلغ عرض الشرائط 4.0 × 6.0 بوصة. وتتوفر في ثلاثة مقاسات للعرض.



يتوافر شريط الرفع RUBBER-JELL™ بثلاثة مقاسات.

رقم الكتالوج	الوصف	السعر
144LRJ	شريط رفع RUBBER-JELL™. شفاف. 1 1/2 × 60 بوصة (3.81 سم × 1.52 م)	
144L2RJ	شريط رفع RUBBER-JELL™. شفاف. 2 × 60 بوصة (5.08 سم × 1.52 م)	
144L4RJ	شريط رفع RUBBER-JELL™. شفاف. 4 × 60 بوصة (10.16 سم × 1.52 م)	

رفع بصمات الأصابع التي تم إظهارها - متى ولماذا

بعد إظهار البصمات الخفية باستخدام أي من الطرق التالية:

- مساحيق البصمات، العادية والمغناطيسية والفلورية
- كاشف الجسيمات الصغيرة (SPR)
- سيانو أكريليت (غراء فائق) تم تعزيزه بمسحوق البصمات

...ينبغي تصوير بصمات الأصابع ثم رفعها من السطح الذي توجد عليه، للحفاظ وأو التعزيز البصري/المقارنة أو التخزين في قاعدة بيانات على الكمبيوتر. تصنع SIRCHIE® مجموعة عريضة من وسائط رفع بصمات الأصابع لتفعيل هذا الإجراء.

### موارد الرفع المتاحة:

- الرافعات المفصلية من نوع SEARCH
- لصاقات SEARCH LIFT-O-TABS™ و SIRCH-LIFT™ من نوع SEARCH
- أشرطة رفع بصمات الأصابع من نوع SEARCH
- الرافعات المطاطية من نوع SEARCH، لبصمات الأصابع وبصمة راحة اليد
- الرافعات من المطاط السائل من نوع SEARCH

بعد رفع البصمات التي تم إظهارها، من الضروري إنشاء نسخة احتياطية من وسيط الرفع. يتم إنجاز هذا من خلال بطاقات البيانات المطبوعة من مختلف التنسيقات القياسية أو على بياض، أو أوراق الدعم الشفافة أو غير الشفافة (ورق مصقول أو بلاستيك).



### الرافعات المفصلية للبصمات من نوع SEARCH

منذ أن قدمت شركة SIRCHIE الرافعة المفصلية في ستينيات القرن العشرين، أصبحت هذه الرافعة المعيار لوكالات التحقيق في جميع أنحاء العالم.

تأخذ الرافعة المفصلية تفردا من حقيقة أن التركيبة اللاصقة الخاصة تسمح بالرؤية الشفافة البصرية للبصمات الخفية بعد سنوات من رفعها.



### اختيار وسيط رافعة

نظراً لأنه يتم العثور على البصمات الخفية على كل سطح يمكنك تخيله تقريباً، بغض النظر عن الشكل أو المادة، نوصي باتباع الإرشادات المعينة في الجدول التالي:

نوع السطح	الرافعات المقترحة
الأسطح المستوية غير المسامية مثل المعادن (العاجلة، الطلية) الأسطح الناعمة الزجاج، الخشب (المصنع، المطلي)	الرافعة المفصلية SEARCH SEARCH LIFT-O-TABS™ شريط الرفع من نوع SEARCH
الأسطح المسامية وغير المسامية غير المنتظمة الأسطح المتعرجة	شريط رفع البصمات SEARCH الأداة المطاطية لرفع البصمات SEARCH
الأسطح المستوية غير المسامية والحيبية الأسطح المتعرجة غير المنتظمة	الأداة المطاطية لرفع البصمات SEARCH
المواد الناعمة غير المسامية مثل الصلصال والمعجون، إلخ.	الأداة المطاطية لرفع البصمات SEARCH



## الرافعات المفصليّة للبصمات

أدوات مفصليّة لرفع البصمات مقياس ١,٥ بوصة × ٢ بوصة، بالمقاس المناسب لرفع البصمات المنفردة

رقم الكتالوج	الوصف	السعر
130LT	رافعة مفصليّة شفافة ٢/١ × ٢ بوصة (٣,٨١ × ٥,٠٨ سم)، ٢٤ قطعة	
130LW	رافعة مفصليّة بيضاء ٢/١ × ٢ بوصة (٣,٨١ × ٥,٠٨ سم)، ٢٤ قطعة	
130LB	رافعة مفصليّة سوداء ٢/١ × ٢ بوصة (٣,٨١ × ٥,٠٨ سم)، ٢٤ قطعة	

أدوات مفصليّة لرفع البصمات مقياس ٢ بوصة × ٢ بوصة، بالمقاس المناسب لرفع البصمات المنفردة

رقم الكتالوج	الوصف	السعر
134LT	رافعة مفصليّة شفافة ٢ × ٢ بوصة (٥,٠٨ × ٥,٠٨ سم)، ٢٤ قطعة	
134LW	رافعة مفصليّة بيضاء ٢ × ٢ بوصة (٥,٠٨ × ٥,٠٨ سم)، ٢٤ قطعة	
134LB	رافعة مفصليّة سوداء ٢ × ٢ بوصة (٥,٠٨ × ٥,٠٨ سم)، ٢٤ قطعة	

أدوات مفصليّة لرفع البصمات مقياس ٢ بوصة × ٤ بوصة، بالمقاس المناسب لرفع البصمات المتعددة أو أجزاء من بصمات كف اليد

رقم الكتالوج	الوصف	السعر
131LT	رافعة مفصليّة شفافة ٢ × ٤ بوصة (٥,٠٨ × ١٠,٢ سم)، ١٢ قطعة	
131LW	رافعة مفصليّة بيضاء ٢ × ٤ بوصة (٥,٠٨ × ١٠,٢ سم)، ١٢ قطعة	
131LB	رافعة مفصليّة سوداء ٢ × ٤ بوصة (٥,٠٨ × ١٠,٢ سم)، ١٢ قطعة	

أدوات مفصليّة لرفع البصمات مقياس ٤ بوصة × ٤ بوصة، بالمقاس المناسب لرفع البصمات المتعددة أو بصمات كاملة لكف اليد

رقم الكتالوج	الوصف	السعر
131LT4	رافعة مفصليّة شفافة ٤ × ٤ بوصة (١٠,٢ × ١٠,٢ سم)، ١٢ قطعة	
131LW4	رافعة مفصليّة بيضاء ٤ × ٤ بوصة (١٠,٢ × ١٠,٢ سم)، ١٢ قطعة	
131LB4	رافعة مفصليّة سوداء ٤ × ٤ بوصة (١٠,٢ × ١٠,٢ سم)، ١٢ قطعة	

مجموعة خاصة للشرطية - إجمالي ٤٨ رافعة مفصليّة تتكون من (٢٤ قطعة) ٢/١ × ٢ بوصة، و(١٢ قطعة) ٤ × ٤ بوصة، (متوافرة بالأبيض أو الأسود أو الشفاف أو الأبيض).

رقم الكتالوج	الوصف	السعر
132LT	مجموعة خاصة شفافة للشرطية/٤	
132LW	مجموعة خاصة بيضاء للشرطية/٤	
132LB	مجموعة خاصة سوداء للشرطية/٤	

مجموعة الرافعات المفصليّة الفائقة - إجمالي ٩٦ رافعة مفصليّة تتكون من ١٦ قطعة - ٢/١ × ٢ بوصة سوداء وشفافة وبيضاء، ٨ قطع - ٢ × ٤ بوصة سوداء وشفافة وبيضاء، ٨ قطع - ٤ × ٤ بوصة سوداء وشفافة وبيضاء.

رقم الكتالوج	الوصف	السعر
133LTWB	مجموعة من الرافعات المفصليّة الفائقة/٩٦	

ملصقات رافعة مفصليّة - مقياس هذه الملصقات ٢/١ × ٢ بوصة وتطبع باللون الأخضر على ورق مقوى حساس للضغط ويتم نزع الظهر للصلصها، وهي تحتوي على مساحة من أجل: تاريخ الرفع واسم الشخص الذي رفع البصمة والموقع وتباع في حزم من ١٠٠ قطعة.

رقم الكتالوج	الوصف	السعر
TLT20C	ملصقات رافعة مفصليّة، ١٠٠ قطعة	



## حول الرافعات المفصليّة

الرافعات المفصليّة هي جهاز سابق التجميع يضم وسيط الرفع (الاصق من الأكريليك فوق لسان من الأسيتات الشفاف ٥ مللي [0.05 بوصة]) وورقة دعم من الأسيتات الشفاف أو الفينيل غير الشفاف، ويعني مفهوم المفصليّة هذا أن الرافعة ومادة الدعم عبارة عن وحدة من قطعة واحدة، جاهزة لرفع وختم وحماية بصمات الأصابع الخفية الهشة.

## المقارنات الفورية:

يمكن إجراء المقارنات الفورية مع البصمات المشتبه بها. ويمكن استخدام البصمة مباشرة مع البصمات السالبة أو المكبرة. سهل جدًا: توجد على الرافعة علامة ★ في جانب الرؤية بحيث لا يمكن عكس البصمة في المعالجة ويعرف المستخدم دائمًا الجانب الذي يراه.

## المواصفات:

الرافعة: ٠,٠٥ Mylar مع سطح لاصق شفاف كريستالي خاص  
الغطاء: ٠,٠١٠ غطاء من الفينيل الأسود الصلب، أو غير شفاف أبيض، أو من الأسيتات الشفاف

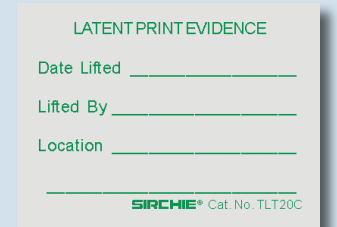

ملصقات الرافعة المفصليّة رقم رقم TLT20C

**استخدام مبسط**

تتكون الرافعة المفصلية ذات اللصاق للكتابة عليها من مادة Mylar® بسمك ٠,٠٠٥ بوصة للتخلص من تشقير اللصاق. تمامًا، ويساعد هذا السمك في التخلص من الجيوب الهوائية والتشويه.

**المقارنات الفورية**

يمكن إجراء المقارنات الفورية مع البصمات المشتبه بها.

**لصاقة للكتابة عليها**

يمكن كتابة الملاحظات الهامة على اللصاق والاحتفاظ بها مع الأدلة المرفوعة كجزء أساسي منها.



**محتويات LP133LTWB:**

- ١١- رافعة سوداء LP130LB1 مع لصاقات للكتابة فوقها. مقاس ١ ٢/١ × ٢ بوصة (٣,٨ × ٥ سم)
- ٨- رافعة سوداء LP131LB1 مع لصاقات للكتابة فوقها. مقاس ٤ × ٢ بوصة (١٠ × ٥ سم)
- ٨- رافعة سوداء LP131LB41 مع لصاقات للكتابة فوقها. مقاس ٤ × ٤ بوصة (١٠ × ١٠ سم)
- ١١- رافعة شفافة LP130LT1 مع لصاقات للكتابة فوقها. مقاس ١ ٢/١ × ٢ بوصة (٣,٨ × ٥ سم)
- ٨- رافعة شفافة LP131LT1 مع لصاقات للكتابة فوقها. مقاس ٤ × ٢ بوصة (١٠ × ٥ سم)
- ٨- رافعة شفافة LP131LT41 مع لصاقات للكتابة فوقها. مقاس ٤ × ٤ بوصة (١٠ × ١٠ سم)
- ١١- رافعة بيضاء LP130LW1 مع لصاقات للكتابة فوقها. مقاس ١ ٢/١ × ٢ بوصة (٣,٨ × ٥ سم)
- ٨- رافعة بيضاء LP131LW1 مع لصاقات للكتابة فوقها. مقاس ٨ × ٢ بوصة (١٠ × ٥ سم)
- ٨- رافعة بيضاء LP131LW41 مع لصاقات للكتابة فوقها. مقاس ٤ × ٤ بوصة (١٠ × ١٠ سم)

**رافعات مفصلية بلصاقات للكتابة عليها من نوع SEARCH**

هذه الرافعة هي جهاز سابق التجميع يضم وسيط الرفع (الاصق من الأكريليك فوق لسان من الأسيتات الشفاف مقاس ٠,٠٠٥ بوصة) وورقة دعم من الأسيتات الشفاف أو الفينيل غير الشفاف ولصاقة للكتابة فوقها في قاعدة المجموعة.

رقم الكatalog	الوصف	السعر
LP130LB	رافعة بلصاق للكتابة فوقها سوداء مقاس ١ ٢/١ × ٢ بوصة (٣,٨ × ٥,٠٨ سم). ٤ قطع	
LP130LT	رافعة بلصاق للكتابة فوقها شفافة مقاس ١ ٢/١ × ٢ بوصة (٣,٨ × ٥,٠٨ سم). ٤ قطع	
LP130LW	رافعة بلصاق للكتابة فوقها بيضاء مقاس ١ ٢/١ × ٢ بوصة (٣,٨ × ٥,٠٨ سم). ٤ قطع	
LP131LB	رافعة بلصاق للكتابة فوقها سوداء مقاس ٤ × ٢ بوصة (٥,٠٨ × ١٠,٢ سم). ١٢ قطع	
LP131LT	رافعة بلصاق للكتابة فوقها شفافة مقاس ٤ × ٢ بوصة (٥,٠٨ × ١٠,٢ سم). ١٢ قطع	
LP131LW	رافعة بلصاق للكتابة فوقها بيضاء مقاس ٤ × ٢ بوصة (٥,٠٨ × ١٠,٢ سم). ١٢ قطع	
LP131LB4	رافعة بلصاق للكتابة فوقها سوداء مقاس ٤ × ٤ بوصة (١٠,٢ × ١٠,٢ سم). ١٢ قطع	
LP131LT4	رافعة بلصاق للكتابة فوقها شفافة مقاس ٤ × ٤ بوصة (١٠,٢ × ١٠,٢ سم). ١٢ قطع	
LP131LW4	رافعة بلصاق للكتابة فوقها بيضاء مقاس ٤ × ٤ بوصة (١٠,٢ × ١٠,٢ سم). ١٢ قطع	

**روافع مفصلية بلصاقات للكتابة عليها. تشكيلة فائقة**

تغطي هذه المجموعة من الرافعات المفصلية أغلب الاحتياجات. وهي تضم جميع المقاسات القياسية الشائعة مع مجموعة مختلفة من أغشية الدعم السوداء والبيضاء والشفافة. وتحتوي كل رافعة على لصاقة للكتابة فوقها كجزء أساسي من مجموعة الرافعة.

رقم الكatalog	الوصف	السعر
LP133LTWB	روافع مفصلية بلصاقات للكتابة عليها. تشكيلة فائقة	



رقم LP133LTWB



# لصاقات SEARCH LIFT-O-TABS™ و SIRCH-LIFT™ من نوع SEARCH

## إظهار البصمات الخفية



تحتوي على مجموعة من لصاقات LIFT-O-TABS™ مع أغطية للظهور وملصقات TLT20 لتعريف الأدلة.



### SEARCH LIFT-O-TABS™

يتم تصنيع هذه الرافعات الفردية الشفافة سابقة القطع والمجززة هذه من مادة Mylar® بسمك ٠,٠٠٥ بوصة وتحتوي على لاصق شفاف يتيح أقصى درجات الوضوح. ويتم توفير الحماية للرافعات عن طريق أغطية يمكن إزالتها مصنعة من البوليستر ومجززة للإزالة بسهولة. اترك الرافعة في مكانها على سطح الرفع لحماية البصمة الخفية أو قم بإزالة الرافعة عن السطح وضعها فوق غطاء دعم.



فني يستخدم لصاقات LIFT-O-Tabs™ لرفع بصمة من علبة مشروبات غازية.

### مزايا LIFT-O-TABS™:

- لاصق شفاف
- علامة خديد للرافعة للرؤية الإيجابية
- ثلاثة مقاسات ملائمة
- متوافرة في علب بلاستيكية خالية من الأتربة
- أغطية ظهر بلاستيكية مع كل رافعة

### محتويات مجموعة SEARCH LIFT-O-TABS™ رقم TLT10

الرافعة الكمية	الرافعة الكمية	المقاس	اللون
11	11	1 1/2 بوصة x 2 بوصة	محول
11	11	1 1/2 بوصة x 2 بوصة	بيضاء
11	11	1 1/2 بوصة x 2 بوصة	سوداء
12	12	2 بوصة x 4 بوصة	محول
12	12	2 بوصة x 4 بوصة	بيضاء
12	12	2 بوصة x 4 بوصة	سوداء
8	8	4 بوصة x 4 بوصة	محول
8	8	4 بوصة x 4 بوصة	بيضاء
8	8	4 بوصة x 4 بوصة	سوداء

رقم الكتالوج	الوصف	السعر
TLT01	لصاقات LIFT-O-TABS™ شفافة مقاس 1,5 x 2 بوصة (3,8 x 5 سم). 24 قطعة	
TLT02	لصاقات LIFT-O-TABS™ بيضاء مقاس 1 1/2 x 2 بوصة (3,8 x 5 سم). 24 قطعة	
TLT03	لصاقات LIFT-O-TABS™ سوداء مقاس 1 1/2 x 2 بوصة (3,8 x 5 سم). 24 قطعة	
TLT04	لصاقات LIFT-O-TABS™ شفافة مقاس 2 x 4 بوصة (5 x 10 سم). 24 قطعة	
TLT05	لصاقات LIFT-O-TABS™ بيضاء مقاس 2 x 4 بوصة (5 x 10 سم). 24 قطعة	
TLT06	لصاقات LIFT-O-TABS™ سوداء مقاس 2 x 4 بوصة (5 x 10 سم). 24 قطعة	
TLT07	لصاقات LIFT-O-TABS™ شفافة مقاس 4 x 4 بوصة (10 x 10 سم). 12 قطعة	
TLT08	لصاقات LIFT-O-TABS™ بيضاء مقاس 4 x 4 بوصة (10 x 10 سم). 12 قطعة	
TLT09	لصاقات LIFT-O-TABS™ سوداء مقاس 4 x 4 بوصة (10 x 10 سم). 12 قطعة	

### مجموعة SEARCH LIFT-O-TABS™

تحتوي مجموعة SEARCH LIFT-O-TABS™ على تشكيلة من لصاقات LIFT-O-TABS™ لتلبية معظم متطلبات رفع البصمات الخفية. وتتكون مجموعة TLT10 من 108 رافعة - انظر الهامش الأيسر لمعرفة الألوان والمقاسات والكميات.

رقم الكتالوج	الوصف	السعر
TLT10	مجموعة SEARCH LIFT-O-TABS™	

### مواصفات SIRCH-LIFT™:

- تصنع الرافعات من أسيتات شفاف بسمكه ٠,٠٠٥ بوصة (٥ مللي)
- لاصق أكريليك شفاف بصريًا، وخال من "الفقاعات" والبقع
- علبة موزع توزع اللصاقات بمعدل واحدة في المرة
- بطانة بوليستر بسمك ٠,٠٠١ بوصة تغطي اللاصق وتعمل كآلية موزع
- يمكن دعم اللصاقات على أي وسيط

### لصاقات SIRCH-LIFT™

لصاقات SIRCH-LIFT™ هي LIFT-O-TABS™ في شكل لفة. وهي تحتوي على رافعات بصمات ذات جودة عالية في لفة سابقة القطع ومجززة. معبأة في علبة موزع فريدة، وتحتفظ العلبة باللصاقات وتوزعها بمعدل واحدة في كل مرة. وهي جاهزة للاستخدام في أي وقت وأي مكان دون أي مادة دعم لإزالتها. ويبلغ قياس الرافعات 1 1/2 x 2 بوصة (3,8 x 5 سم) ويتم تعبئة كل 100 قطعة في علبة واحدة.



تأتي Tabs SIRCH-LIFT™ بعدد 100 وحدة في اللفة وفي صندوق توزيع عملي.

رقم الكتالوج	الوصف	السعر
SLT100	لصاقات SIRCH-LIFT™ عدد 100 في كل لفة	
SLT101	دعامات SIRCH-LIFT™ سوداء وبيضاء. 100	



رقم SGL24 يستخدم لرفع بصمة خفية من علبة مشروبات غازية.

SEARCH GRIPLIFTERS™

تصنع هذه الرافعات من مادة Mylar® الشفافة بسمك ٠.٠٠٥ بوصة وبطانة بسمك ٢ مل مع لاصق في المنتصف لتوفير أفضل شفافية. وهي مقسمة بشكل فردي حسب المقاس المحدد ومحززة بشكل مسبق. وتحتوي رافعات GripLifters™ على لسان إمسك أخضر مطبوع يبعد بصمات الأصابع عن الرافعة. ببساطة أمسك الرافعة من اللسان الأخضر، وأنزع وتخلص من الغطاء كما هو موضح. ضع وافرك الجانب اللاصق في البصمة الخفية وارفع باستخدام لسان الإمساك. وبعد رفع البصمة، فقط ضع GripLifters™ على بطاقة الدعم من الحجم واللون المناسب.

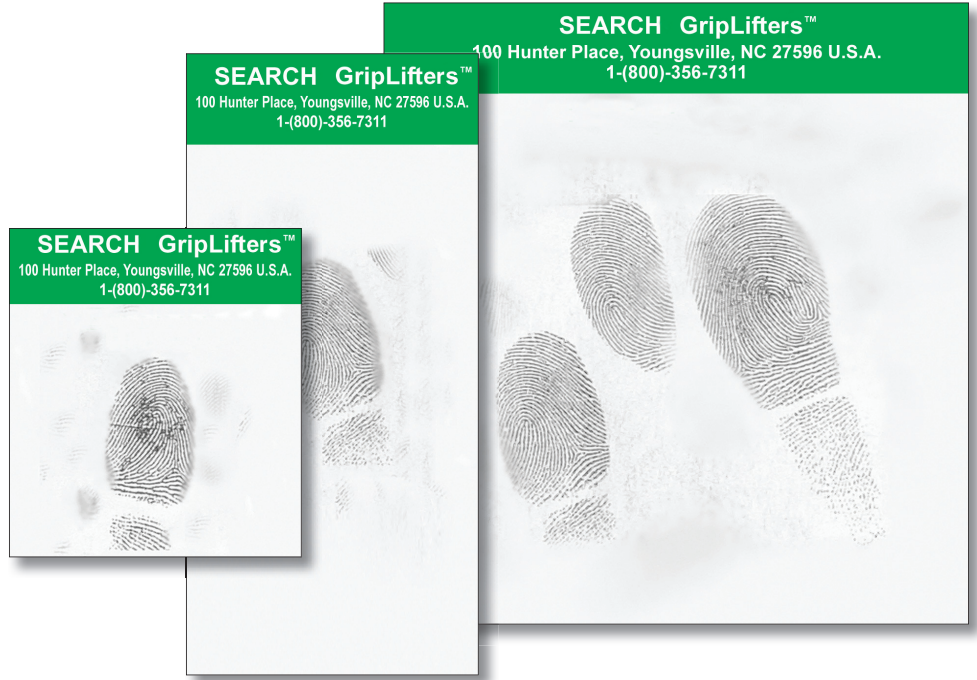

رقم الكatalog	الوصف	السعر
SGL22	مقاس ٢ × ٢ بوصة. GripLifters™. ١٠٠ قطعة	
SGL22B	GripLifters™ مقاس ٢ × ٢ بوصة مع بطاقات دعم سوداء خالية. ١٠٠ قطعة	
SGL22BP	GripLifters™ مقاس ٢ × ٢ بوصة مع بطاقات دعم سوداء مطبوعة. ١٠٠ قطعة	
SGL22W	GripLifters™ مقاس ٢ × ٢ بوصة مع بطاقات دعم بيضاء خالية. ١٠٠ قطعة	
SGL22WP	GripLifters™ مقاس ٢ × ٢ بوصة مع بطاقات دعم بيضاء مطبوعة. ١٠٠ قطعة	
SGL24	مقاس ٢ × ٤ بوصة. GripLifters™. ١٠٠ قطعة	
SGL24B	GripLifters™ مقاس ٢ × ٤ بوصة مع بطاقات دعم سوداء خالية. ١٠٠ قطعة	
SGL24BP	GripLifters™ مقاس ٢ × ٤ بوصة مع بطاقات دعم سوداء مطبوعة. ١٠٠ قطعة	
SGL24W	GripLifters™ مقاس ٢ × ٤ بوصة مع بطاقات دعم بيضاء خالية. ١٠٠ قطعة	
SGL24WP	GripLifters™ مقاس ٢ × ٤ بوصة مع بطاقات دعم بيضاء مطبوعة. ١٠٠ قطعة	
SGL44	مقاس ٤ × ٤ بوصة. GripLifters™. ١٠٠ قطعة	
SGL44B	GripLifters™ مقاس ٤ × ٤ بوصة مع بطاقات دعم سوداء خالية. ١٠٠ قطعة	
SGL44BP	GripLifters™ مقاس ٤ × ٤ بوصة مع بطاقات دعم سوداء مطبوعة. ١٠٠ قطعة	
SGL44W	GripLifters™ مقاس ٤ × ٤ بوصة مع بطاقات دعم بيضاء خالية. ١٠٠ قطعة	
SGL44WP	GripLifters™ مقاس ٤ × ٤ بوصة مع بطاقات دعم بيضاء مطبوعة. ١٠٠ قطعة	
LPW100	بطاقات بيضاء لدعم/رسم/تسجيل البصمات المرفوعة مقاس ٣ × ٥ بوصة. ١٠٠ قطعة	
LPB100	بطاقات سوداء لدعم/رسم/تسجيل البصمات المرفوعة مقاس ٣ × ٥ بوصة. ١٠٠ قطعة	
LPW1505	بطاقات بيضاء لدعم/رسم/تسجيل البصمات المرفوعة مقاس ٥,٥ × ٨,٥ بوصة. ١٠٠ قطعة	
LPB1505	بطاقات سوداء لدعم/رسم/تسجيل البصمات المرفوعة مقاس ٥,٥ × ٨,٥ بوصة. ١٠٠ قطعة	

تسوق عبر الإنترنت  
www.sirchie.com





## نظام EZ-LIFTER™

صمم نظام EZ-LIFTER™ ليُجعل من عملية جمع وتخزين وعرض البصمات الرفوعة الخفية المعفرة بالمسحوق أسهل من ذي قبل. وأول خطوة أمامك في عملية الاستعادة هي إظهار البصمات الموجودة في المساحة المشتبه بها باستخدام مسحوق البصمات الخفية.

- اختر واحدة من أوراق EZ-LIFTER™ ذات الرموز اللونية (زرقاء أو خضراء أو صفراء أو حمراء) وعين لونًا مختلفًا لكل مساحة يتم معالجتها.
- بعد إظهار البصمات باستخدام مسحوق البصمات الخفية، ضع مؤشر سهم مرقم بالقرب من كل بصمة سيتم رفعها وتصويرها لإظهار علاقة البصمات بالمنطقة المحيطة بها.
- باستخدام الرافعة المناسبة، ضع الرافعة برفق عن طريق تسويتها فوق البصمة التي تم إظهارها أثناء إمساك الجزء السفلي من الرافعة.
- انزع الرافعة من السطح وألصقها فوق واحدة من بطاقات الدعم.
- أرفق معرف بطاقة دعم بنفس الرقم وأكمل المعلومات ذات الصلة في المساحة المخصصة على البطاقة.

عندما يتم الحصول على جميع الرافعات من مسرح الجريمة، ضعها في صندوق الحفظ عن طريق الرموز اللونية والأرقام، وأكمل محتويات الملصق بالمعلومات المناسبة. ولا يدل هذا على محتويات الصندوق فحسب، ولكنه يخبر الفني من أين تم الحصول على الرافعات وما عدد البصمات التي رفعت من كل منطقة.

## كيفية عمل نظام EZ-LIFTER™



ضع علامات على البصمات وقم بتصويرها قبل الرفع.



قم بتسوية الرافعة فوق البصمة التي تم إظهارها.

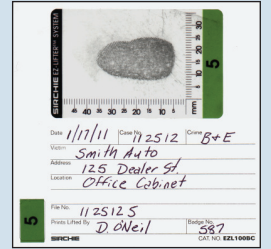

ضع الرافعة والمعرف على بطاقة دعم مع المعلومات ذات الصلة.

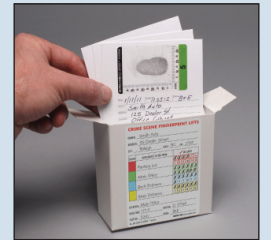

احفظ الرافعات حسب الرموز اللونية والأرقام، وأكمل بيانات ملصق المحتويات.

## محتويات EZL100:

- 4- أطقم رافعات مرقمة 1,8٧٥ بوصة × ٣,٥ بوصة (٤,٧٦ سم × ٨,٨٩ سم) (1-1) بالألوان الأزرق والأخضر والأصفر والأحمر، كل منها بمؤشر مقابل وبطاقة تعريف تلتصق بالظهير
- 48- بطاقة دعم EZL100BC
- 1- صندوق حفظ مع ملصق محتويات برموز لونية



السعر

الوصف

رقم الكتالوج

نظام EZ-LIFTER™

EZL100



الخطوة ١ - أظهر البصمات الخفية.



الخطوة ٢ - قم بعملية رفعها.



الخطوة ٣ - ضع البصمة المرفوعة فوق ورقة دعم.

أدلة بصمات خفية

تاريخ الرفع: \_\_\_\_\_

تم الرفع بواسطة: \_\_\_\_\_

الموقع: \_\_\_\_\_

Sirchie TLT-20

الخطوة ٤ - أرفق ملصق التعريف بظهور التركيب وأكمل المعلومات (الحجم الفعلي).

## محتويات EZ-LIFTER™:

- ١-٢ EZ-LIFTER™ مقاسات ١,٥ × ١,٥ بوصة (٤٠ × ٤٠) × ٤٠ مم؛ ١,٥ × ٢,٣٧٥ بوصة (٤٠ × ٦٠) × ٤٠ مم؛ ٢,٣٧٥ × ٢,٣٧٥ بوصة (٦٠ × ٦٠) × ٣,٥ مم؛ ٢,٣٧٥ × ٣,٥ بوصة (٩٠ × ٩٠) × ٣,٥ مم؛ أو ٣,٥ × ٣,٥ بوصة (٩٠ × ٩٠) × ٣,٥ مم؛
- ١-٢ ورقة دعم أبيض من الفينيل
- ١-٢ ملصق تعريف TLT-20

## عائلة EZ-LIFTER™ بكافة مشتملاتها

عائلة EZ-Lifters™ من SIRCHIE® توفر وسائل مريحة وسهلة الاستعمال لرفع بصمات الأصابع التي تم تعفيرها بالمسحوق من الأدلة المادية في مسرح الجريمة أو في مختبر الجريمة. وتصنع EZ-Lifters™ من نفس المواد الخام الأساسية المستخدمة في نظام EZ-Lifter™ الجديد الخاص بنا (EZL100).

تصنع EZ-Lifters™ من طبقة من الفينيل المرن ما يسمح للمستخدم برفع البصمات الخفية من الأسطح التي تنتج منها مواد الرفع الأخرى نتائج أقل إرضاءً. ويتم تغطية طبقة الفينيل بلاصق مبتكر من الأكرليك سوف يرفع البصمات التي تم تعفيرها بالمسحوق ولكنه يتسم بسهولة الإزالة من الأسطح غير المسامية والعديد من الأسطح المسامية كذلك.

تتم طباعة كل رافعة EZ-Lifter™ بمقاييس أفقية ورأسية عالية الدقة باستخدام القياسات المترية. وهو التنسيق المستخدم من قبل معظم مختبرات الجرائم والفنيين العاملين في مجال كشف الهوية. ويتم تقديم سطح الرفع على مادة دعم للاستعمال مرة واحدة يتم إزالتها بسرعة. وتتسم الرافعات بأنها سابقة القطع ما يسمح للمستخدم بإمسك الزاوية اليمنى السفلى فقط. ثم إزالة الرافعة من مادة الدعم.

يتم توفير رافعات EZ-Lifters™ في عبوات من ١٢ قطعة تتضمن الرافعات وأوراق الدعم البيضاء من الفينيل وملصقات التعريف.

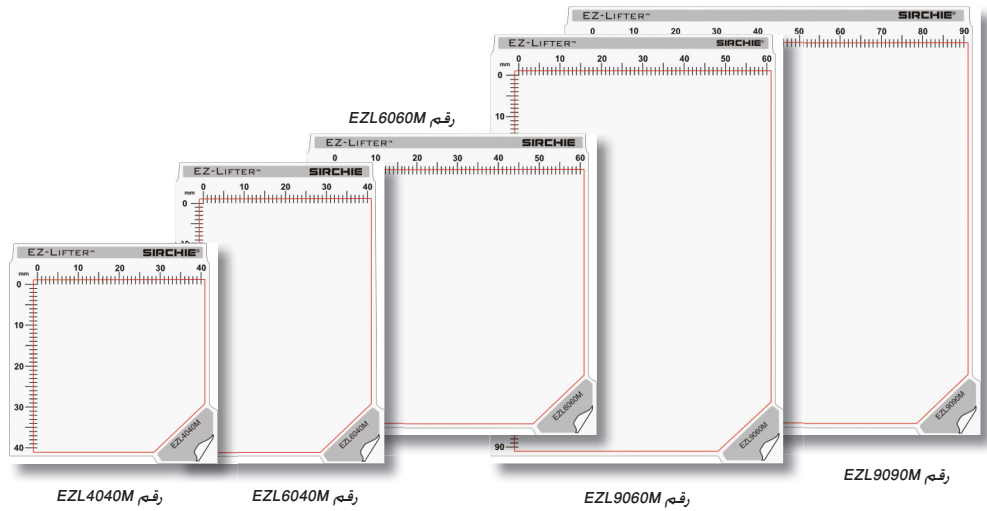

رقم الكتلوج	الوصف	السعر
EZL4040M	EZ-LIFTERS™ مع ورق دعم وملصقات تعريف، ١,٥ × ١,٥ بوصة (٤٠ × ٤٠) مم، ١٢ قطعة	
EZL6040M	EZ-LIFTERS™ مع ورق دعم وملصقات تعريف، ١,٥ × ٢,٣٧٥ بوصة (٤٠ × ٦٠) مم، ١٢ قطعة	
EZL6060M	EZ-LIFTERS™ مع ورق دعم وملصقات تعريف، ٢,٣٧٥ × ٢,٣٧٥ بوصة (٦٠ × ٦٠) مم، ١٢ قطعة	
EZL9060M	EZ-LIFTERS™ مع ورق دعم وملصقات تعريف، ٢,٣٧٥ × ٣,٥ بوصة (٦٠ × ٩٠) مم، ١٢ قطعة	
EZL9090M	EZ-LIFTERS™ مع ورق دعم وملصقات تعريف، ٣,٥ × ٣,٥ بوصة (٩٠ × ٩٠) مم، ١٢ قطعة	

ملاحظة: مقاسات كل أوراق الدعم زائدة قليلاً للسماح بتركيب أسهل لرافعة EZ-LIFTER™.



## رافعات راحة اليد/مجموعة بصمات الشفافة من نوع SEARCH

صممت هذه الرافعات بمقاس ٦ × ٩ بوصة (١٥,٢ × ٢٢,٩ سم) لاستيعاب بصمات راحة اليد أو مجموعة بصمات تم إظهارها باستخدام المسحوق على الأسطح المستوية. وتتسم الرافعات بأنها شفافة وسابقة التجميع - تحتوي على لاصق شفاف من الأكريليك على ورقة من الأسيتات الشفاف بسمك ٥ مللي (٠,٠٠٥ بوصة) موصلة بورقة دعم من الفينيل شفافة أو سوداء أو بيضاء بسمك ١٠ مللي (٠,٠١٠ بوصة). ويتم تعبئة الرافعات في علب بكل منها ١٢ رافعة. وتحتوي كل الرافعات على رمز ★ في جانب الرؤية للإشارة إلى جانب الرؤية (لنوع عكس الرافعة دون قصد).

رقم الكتالوج	الوصف	السعر
135LT	رافعات شفافة لراحة اليد/مجموعة بصمات مع دعم شفاف. ٦ × ٩ بوصة. ١٢ قطعة	
135LB	رافعات شفافة لراحة اليد/مجموعة بصمات مع دعم أسود. ٦ × ٩ بوصة. ١٢ قطعة.	
135LW	رافعات شفافة لراحة اليد/مجموعة بصمات مع دعم أبيض. ٦ × ٩ بوصة. ١٢ قطعة	

## رافعات بقايا أثر القدم

يتم تغليف أجهزة الرفع الفريدة هذه بمادة لاصقة من الأكريليك فائق الحساسية لرفع معظم الجسيمات الدقيقة. قم ببساطة بإزالة واقي اللاصق. ثم ضعه على المنطقة وارفعه وقم بتكبيبه على مادة الدعم المتوفرة مع كل رافعة. ويبلغ قياس الرافعات ٦ × ١٥ بوصة (١٥,٢ × ٣٨,١ سم) ويتم توفيرها في حزمة من ١٢ قطعة. ويتم توفير الرافعات مع ورق دعم بلاستيكي شفاف أو أسود أو أبيض بسمك ١٠ مللي (٠,٠١٠ بوصة) ومقاس ٦ × ١٥ بوصة (١٥,٢ × ٣٨,١ سم).



رقم الكتالوج	الوصف	السعر
FR001	رافعات بقايا أثر القدم مع دعم شفاف. ٦ × ١٥ بوصة. ١٢ قطعة	
FR001BL	رافعات بقايا أثر القدم مع دعم أسود. ٦ × ١٥ بوصة. ١٢ قطعة	
FR001WH	رافعات بقايا أثر القدم مع دعم أبيض. ٦ × ١٥ بوصة. ١٢ قطعة	

## رافعات أثر الأقدام GEL من نوع SEARCH

صممت رافعات آثار الأقدام الفريدة هذه للسماح بالنقل الدقيق لآثار الأقدام أو الأحذية من الأسطح الترابية و/أو المتسخة. وهي مفيدة بشكل خاص عند التعامل مع الأسطح المغطاة بشكل خفيف لأنها لا تولد كهرباء ساكنة مثل أشرطة الرفع القياسية. رافعتنا آثار أقدام GEL مقاس ٦ × ١٥ بوصة - واحدة سوداء وواحدة بيضاء.

رقم الكتالوج	الوصف	السعر
647C100	رافعتنا آثار أقدام GEL (واحدة بيضاء، واحدة سوداء)	

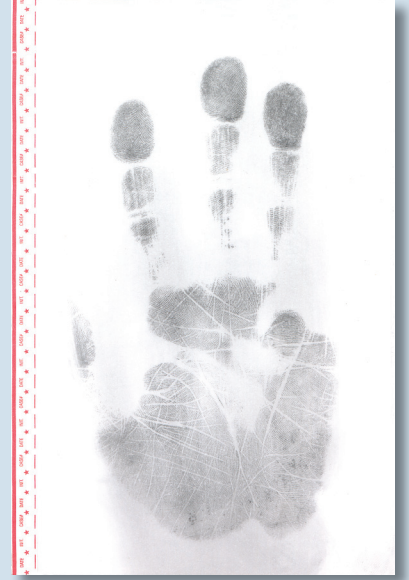

رقم 135LW مع بصمة راحة اليد المرفوعة الناجمة.



رقم 647C100 السوداء مثالية لرفع البصمات من التراب.



رافعات البصمات GEL من نوع SEARCH

تعتبر رافعات بصمات الأصابع GEL من نوع SEARCH من بين أفضل الرافعات المتاحة. وهي تستخدم حصرياً من قبل بعض مكاتب التحقيق الرئيسية في العالم. وتحتوي على وجه لاصق استثنائي مصمم لالتقاط كل آثار المسحوق من البصمات التي تم إظهارها - دون الالتصاق بسطح الرفع. وهذا صحيح حتى لو كان السطح مسامياً (مثل الورق). وهذه الرافعات مفيدة بشكل خاص لرفع البصمات التي تم إظهارها من الأسطح الخشبية إلى حد كبير. فضلاً عن السطوح غير المنتظمة والمنحنية. قم ببساطة بإزالة غطاء الأسيات الشفاف الواقي. وارفع البصمات التي تم إظهارها وأعد وضع الغطاء للحماية.

رقم الكتالوج	الوصف	السعر
126LW	رافعات بصمات الأصابع البيضاء GEL مقاس ٢ × ٢ بوصة (٥,٠٨ سم × ٥,٠٨ سم). ١٢ قطعة	
126LB	رافعات بصمات الأصابع السوداء GEL مقاس ٢ × ٢ بوصة (٥,٠٨ سم × ٥,٠٨ سم). ١٢ قطعة	
127LW	رافعات بصمات الأصابع البيضاء GEL مقاس ٤ × ٢ بوصة (٥,٠٨ سم × ١٠,١٦ سم). ١٢ قطعة	
127LB	رافعات بصمات الأصابع السوداء GEL مقاس ٤ × ٢ بوصة (٥,٠٨ سم × ١٠,١٦ سم). ١٢ قطعة	
128LW	رافعات بصمات الأصابع البيضاء GEL مقاس ٤ × ٣ بوصة (٧,٦٢ سم × ١٠,١٦ سم). ١٢ قطعة	
128LB	رافعات بصمات الأصابع السوداء GEL مقاس ٤ × ٣ بوصة (٧,٦٢ سم × ١٠,١٦ سم). ١٢ قطعة	
129LW	رافعات بصمات الأصابع البيضاء GEL مقاس ٤ × ١٠ بوصة (١٠,١٦ سم × ٢٥,٤ سم). ١ قطعة	
129LB	رافعات بصمات الأصابع السوداء GEL مقاس ٤ × ١٠ بوصة (١٠,١٦ سم × ٢٥,٤ سم). ١ قطعة	

رافعات بصمة راحة اليد/مجموعة بصمات GEL من نوع SEARCH

استخدم هذه الرافعة عندما تحتاج بصمات راحة اليد أو مجموعة البصمات (بصمات عديدة) التي يتم إظهارها باستخدام المسحوق إلى رفعها من الأسطح غير النظامية أو المنحنية. ويعتبر مقاس ٧ × ٩ بوصة مثاليًا لرفع بصمة يد كاملة. ويتم تعبئة كل ٦ رافعات في علبة.

رقم الكتالوج	الوصف	السعر
125LW	رافعات راحة اليد/مجموعة بصمات GEL البيضاء. مقاس ٧ × ٩ بوصة (١٧,٧٨ سم × ٢٢,٨٦ سم). ٦ قطع	
125LB	رافعات راحة اليد/مجموعة بصمات GEL البيضاء. مقاس ٧ × ٩ بوصة (١٧,٧٨ سم × ٢٢,٨٦ سم). ٦ قطع	

GELifters™

يوافق معظم الفنيين العاملين في مسرح الجريمة على أنه لا يوجد وسيط رفع بصمات خفية واحد يعمل بشكل جيد في جميع الظروف. وتقدم رافعات GELifters™ بديلاً عندما يكون الشريط ووسائل الرفع أخرى غير مثالية للموقف. تصنع رافعات GELifters™ من اللاتيكس عالي الجودة وطبقة جيلاتينية لاصقة منخفضة التثبيت مترابطة. وهي مثالية لرفع البصمات من الأتربة (الأحذية) وبصمات الأصابع الخفية التي تم إظهارها بالمسحوق. يتم تعبئة رافعات GELifters™ في عبوات رقائمية محكمة السد وتتوافر باللون الأسود والأبيض والشفاف.

رقم الكتالوج	الوصف	السعر
GLT101B	GELifters™. سوداء. ٥,٢ بوصة × ٧,٢ بوصة (١٣,٢ سم × ١٨,٢٨ سم). ١٠ وحدات	
GLT101T	GELifters™. شفافة. ٥,٢ بوصة × ٧,٢ بوصة (١٣,٢ سم × ١٨,٢٨ سم). ١٠ وحدات	
GLT101W	GELifters™. بيضاء. ٥,٢ بوصة × ٧,٢ بوصة (١٣,٢ سم × ١٨,٢٨ سم). ١٠ وحدات	
GLT201B	GELifters™. سوداء. ٥,٢ بوصة × ١٤,٤ بوصة (١٣,٢ سم × ٣٦,٥٨ سم). عدد ٢ وحدة	
GLT201T	GELifters™. شفافة. ٥,٢ بوصة × ١٤,٤ بوصة (١٣,٢ سم × ٣٦,٥٨ سم). عدد ٢ وحدة	
GLT201W	GELifters™. بيضاء. ٥,٢ بوصة × ١٤,٤ بوصة (١٣,٢ سم × ٣٦,٥٨ سم). عدد ٢ وحدة	
GLT301B	GELifters™. سوداء. ٧ بوصة × ٧ بوصة (١٧,٧٨ سم × ١٧,٧٨ سم). عدد ٥ وحدات	
GLT301T	GELifters™. شفافة. ٧ بوصة × ٧ بوصة (١٧,٧٨ سم × ١٧,٧٨ سم). عدد ٥ وحدات	
GLT301W	GELifters™. بيضاء. ٧ بوصة × ٧ بوصة (١٧,٧٨ سم × ١٧,٧٨ سم). عدد ٥ وحدات	
GLT401B	GELifters™. سوداء. ٧,١ بوصة × ١٤,٢ بوصة (١٨,٠٣ سم × ٣٦,٠٦ سم). عدد ٢ وحدة	
GLT401T	GELifters™. شفافة. ٧,١ بوصة × ١٤,٢ بوصة (١٨,٠٣ سم × ٣٦,٠٦ سم). عدد ٢ وحدة	
GLT401W	GELifters™. بيضاء. ٧,١ بوصة × ١٤,٢ بوصة (١٨,٠٣ سم × ٣٦,٠٦ سم). عدد ٢ وحدة	

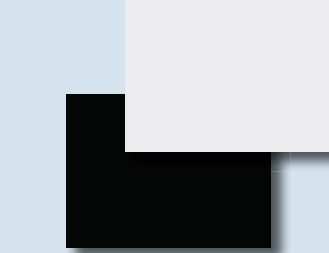

فني يرفع بصمة راحة يد برافعة راحة اليد/مجموعة بصمات GEL البيضاء رقم 125LW.

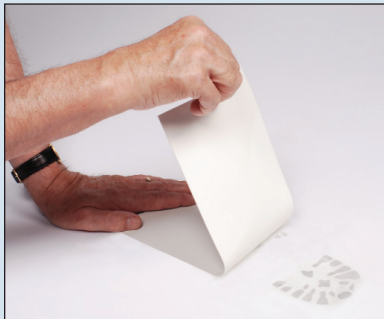

فني يرفع بصمة قدم برافعة GELifter™ بيضاء رقم GLT401W.

# أطقم استعادة الأدلة وبصمات الأصابع من المطاط السائل

## إظهار البصمات الخفية

### طقم استعادة الأدلة لجميع الأغراض

يوفر طقم PVS200 (سيلوكسين متعدد الفينيل) طريقة فريدة لخلط واستعمال السيليكون السائل لجمع علامات الأدلة وعلامات عض وحتى بصمات الأصابع الخفية التي تم إظهارها.

ويتخلص PVS200 من الفوضى والتخمين عن طريق الخلط التلقائي للنسب الدقيقة المطلوبة. فقط اضغط على الزناد وسوف يخرج المركبان عن طريق طرف الخلط ويتم توزيعهما على السطح.

تعد هذه التركيبة المذهلة الأسلوب الأمثل لرفع البصمات الخفية المعفرة من الأسطح المنقوشة أو غير المنتظمة أو المنحنية. وتتيح هذه التركيبة الشفافة منساهدة مباشرة للبصمة. وتنتج التركيبات غير الشفافة صورة معكوسة. وفي كثير من الحالات، يمكن وضع البصمات الشفافة مباشرة على ماسح ضوئي مسطح ومسحها ضوئياً إلى جهاز كمبيوتر.



### محتويات PVS200:

- 1- مسدس قذف PVS200EG
- 2-4 فوهات خلط PVS200N1
- 1-2 طرف أداة نشر PVS200NT1
- 1- خرطوشة ثنائية بيضاء PVS200W، بحجم ٧٥ مللي لتر
- 1- خرطوشة ثنائية بنية PVS200B، بحجم ٧٥ مللي لتر
- 1- خرطوشة ثنائية شفافة PVS200T، بحجم ٧٥ مللي لتر
- 1- عصي مطباق PVS200AS
- 1- حقيبة حمل من البلاستيك المسبوك مع حشوة سابقة القطع، الأبعاد: ١٤ × ١٠ × ٣.٨ بوصة (٣٥,٥ × ٢٥,٤ × ٩,٢ سم)

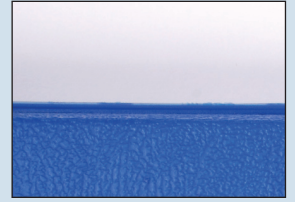

البصمات الخفية على سطح منقوش لا تظهر أي تفاصيل لخطوط البصمات.

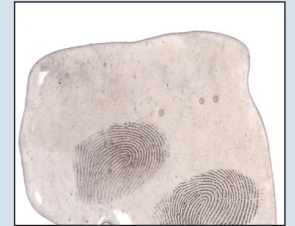

تظهر البصمات المرفوعة الناتجة تفاصيل خطوط ممتازة بعد الرفع باستخدام طقم PVS200.



بصمة إصبع بالمطاط السائل مرفوعة من سطح غير منتظم بدرجة كبيرة.

### محتويات LRL1234:

- 1- رافعة من المطاط السائل LRL4، بوزن ٤ أونصة (١١٨ جم)
- 1- طين صناعة النماذج STM1003، بحجم ٠,٢٥ رطل (١١٣ جم)
- 5- حاوية خلط من الألمونيوم للاستعمال مرة واحدة CNA1061
- 5- مكشط خشبي KCP202
- 1- محفز مطاط سيليكون TM1.5، بحجم ٥ درام سائل (٣,٧ مللي لتر)
- 1- رافعة مفصلية شفافة 130LT مقاس ١,٥ × ٢ بوصة (٣,٨١ × ٥,٠٨ سم)، ٢٤ قطعة
- 1- حقيبة سوداء من البلمر المشترك المشكل LRL2، الأبعاد: ٨ ٢/١ × ٣ ٤/٣ × ٣ ٨/٥ بوصة (٢١,١ × ١٩,٧ × ٩,٢ سم)؛ الوزن: ١,٨ رطل. (٠,٨٢ كجم)

### طقم بصمات الأصابع من المطاط السائل من نوع SEARCH

يستخدم طقم رافعة المطاط السائل من SIRCHIE® لرفع البصمات الخفية، التي تم إظهارها باستخدام المسحوق. من الأسطح المتجعدة أو ذات الانحناءات مثل الرقائق المعدنية والأكياس البلاستيكية والأقمشة، التي قد تتعرض للتشويه نتيجة للضغط المطلوب أثناء استخدام رافعات بصمات الأصابع العادية. فقط امزج صب المطاط السائل فوق البصمة الخفية وارفعها.

يوصى أيضًا باستخدام المطاط السائل لإنتاج نسخ دقيقة من آثار بصمات الأصابع التي لا تتطلب الإظهار بالمسحوق. مثل تلك التي يعثر عليها في المواد اللدنة مثل مواد سد الشقوق والمعجون والصلصال. ويتم توفير المطاط السائل مع الأدوات اللازمة للخلط والتعليمات الكاملة.



باستخدام طقم الرافعة من المطاط السائل، فقط امزج صب المطاط السائل فوق البصمة الخفية وارفعها.

رقم الكتالوج	الوصف	السعر
LRL1234	طقم رافعة بصمات أصابع من المطاط السائل من نوع SEARCH	
LRL1234R	حزمة إعادة تعبئة استهلاكية (بالأحمر)	





رقم LB001SP

رقم LB0011

رقم LB001

يتم تثبيت البصمات الخفية المرفوعة باستخدام شريط رفع على بطاقات الدعم عالية الجودة من SIRCHIE. وتوفر SIRCHIE مجموعة ممتازة من بطاقات الدعم للاستخدام مع أي من المنتجات التالية:

- أشرطة الرفع من SIRCHIE (كل المقاسات)
- SEARCH LIFT-O-TABS™
- لصاقات SIRCH-LIFT™
- أي رافعة لاصقة شفافة أو مصنفة

بطاقات دعم البصمات المرفوعة من نوع SEARCH

توفر رزم ورق دعم البصمات المرفوعة من SIRCHIE® كلاً من انخفاض التكاليف والجودة. وتنتج أوراق الدعم من الورق المقوى المغلف المصقول عالي الجودة. وتوضع كل ورقة في رزمة مع غطاء مقاوم للتمزق لن يتعرض للقطع. وتتوافر الأوراق في شكل "بوجهين" (أسود عالي الصقل في جانب. وأبيض في الجانب الآخر) وشكل أبيض عالي الصقل. ويبلغ سمك البطاقة ٠,١٢ بوصة.



رقم LB001

رقم الكتالوج	الوصف	السعر
LB001	رزمة بطاقات دعم بيضاء مصقولة. مقاس ٨,٥ × ٥,٥ بوصة (١٣,٩٧ × ٢١,٥٩ سم).	
LB002	رزمة بطاقات دعم بيضاء مصقولة. مقاس ٢,٢٥ × ٤ بوصة (٥,٧١ × ١٠,١٤ سم).	
LB003	رزمة بطاقات دعم بيضاء مصقولة. مقاس ٣ × ٥ بوصة (٧,٦٢ × ١٢,٧ سم).	
LB0011	رزمة بطاقات دعم سوداء مصقولة. مقاس ٨,٥ × ٥,٥ بوصة (١٣,٩٧ × ٢١,٥٩ سم).	
LB0021	رزمة بطاقات دعم سوداء مصقولة. مقاس ٢,٢٥ × ٤ بوصة (٥,٧١ × ١٠,١٤ سم).	
LB0031	رزمة بطاقات دعم سوداء مصقولة. مقاس ٣ × ٥ بوصة (٧,٦٢ × ١٢,٧ سم).	
LB001SP	رزمة بطاقات رسم/بيضاء مصقولة. ٨ ٢/١ × ٥ ٢/١ بوصة (١٣,٩٧ سم × ٢١,٥٩ سم)	

ورق دعم من البلاستيك الصلب (الفيينيل)

تتوافر أوراق الدعم من الفيينيل الصلب من SIRCHIE بثلاثة مقاسات بالأبيض أو الأسود أو الشفاف. ويمكن استخدام أوراق الدعم مع أشرطة الرفع أو LIFT-O-TABS™ أو لأي رافعة أخرى شفافة أو مصنفة. وهي تقلل مخاطر تلف البصمات الخفية التي قد تنتج عن الطي بإهمال لبطاقات الدعم الورقية.

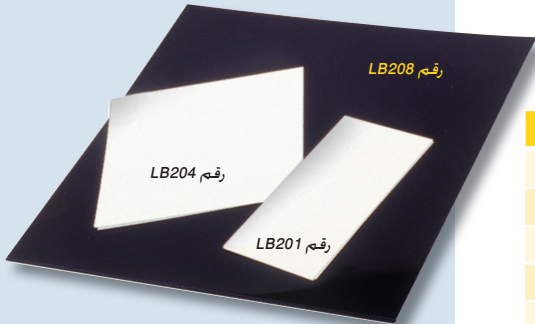

ورق دعم من البلاستيك الصلب (الفيينيل)

رقم الكتالوج	الوصف	السعر
LB201	ورقة دعم صلبة بيضاء (الفيينيل). ٢ × ٤ بوصة (٥,٠٨ سم × ١٠,١٦ سم). ٣٠ قطعة	
LB202	ورقة دعم صلبة سوداء (الفيينيل). ٢ × ٤ بوصة (٥,٠٨ سم × ١٠,١٦ سم). ٣٠ قطعة	
LB203	ورقة دعم صلبة شفافة (الفيينيل). ٢ × ٤ بوصة (٥,٠٨ سم × ١٠,١٦ سم). ٢٠ قطعة	
LB204	ورقة دعم صلبة بيضاء (الفيينيل). ٤ × ٤ بوصة (١٠,١٦ سم × ١٠,١٦ سم). ٢٠ قطعة	
LB205	ورقة دعم صلبة سوداء (الفيينيل). ٤ × ٤ بوصة (١٠,١٦ سم × ١٠,١٦ سم). ٢٠ قطعة	
LB206	ورقة دعم صلبة شفافة (الفيينيل). ٤ × ٤ بوصة (١٠,١٦ سم × ١٠,١٦ سم). ٢٠ قطعة	
LB207	ورقة دعم صلبة بيضاء (الفيينيل). ٨ × ٨ بوصة (٢٠,٣٢ سم × ٢٠,٣٢ سم). ١٠ قطع	
LB208	ورقة دعم صلبة سوداء (الفيينيل). ٨ × ٨ بوصة (٢٠,٣٢ سم × ٢٠,٣٢ سم). ١٠ قطع	
LB209	ورقة دعم صلبة شفافة (الفيينيل). ٨ × ٨ بوصة (٢٠,٣٢ سم × ٢٠,٣٢ سم). ١٠ قطع	

## بطاقات دعم/رسم/تسجيل البصمات المرفوعة

بعد إظهار البصمات الخفية، يمكن رفعها وتثبيتها على الجانب الخلفي عالي الصقل المغلف لبطاقات دعم/رسم/تسجيل البصمات المرفوعة. ويستخدم الجانب الأمامي للبطاقة مقاس 5 × 3 بوصة لتسجيل معلومات القضية. بما في ذلك رسم تقريبي لموقع البصمات الخفية. ويتوافر شكلان: ١. ظهر أسود مصقول لعمليات الرفع بالمسحوق فاتح اللون (LPB100). ٢. ظهر أبيض مصقول لعمليات الرفع بالمسحوق داكن اللون (LPW100).

الوجه الخلفي لرقم  
LPB 100

Date	Case No.	Crime
Victim		
Address		
Prints Lifted From		
Prints Lifted By		Badge No.
SKETCH		
الوجه الأمامي لرقم LPB 100		
FILE NO.	Sirchie Finger Print Labs No. LPB100	

رقم LPB 100 بالظهر الأسود المصقول.

Date	Case No.	Crime
Victim		
Address		
Prints Lifted From		
Prints Lifted By		Badge No.
SKETCH		
الوجه الأمامي لرقم LPW 100		
FILE NO.	Sirchie Finger Print Labs No. LPW100	

الوجه الأمامي لرقم  
LPW 100

الوجه الخلفي لرقم LPW100

رقم الكتالوج	الوصف	السعر
LPB 100	بطاقات دعم/رسم/تسجيل (سوداء)، 5 × 3 بوصة، قطعة	
LPB 1005	بطاقات دعم/رسم/تسجيل (سوداء)، 5 × 3 بوصة، قطعة	
LPW 100	بطاقات دعم/رسم/تسجيل (بيضاء)، 5 × 3 بوصة، قطعة	
LPW 1005	بطاقات دعم/رسم/تسجيل (بيضاء)، 5 × 3 بوصة، قطعة	
LPB 1505	بطاقات دعم/رسم/تسجيل (سوداء)، 8 2/1 × 5 2/1 بوصة، قطعة	
LPW 1505	بطاقات دعم/رسم/تسجيل (بيضاء)، 8 2/1 × 5 2/1 بوصة، قطعة	

## بطاقات دعم بوجهين من نوع SEARCH

يتم إنتاج بطاقة الدعم ذات الوجهين هذه من أفضل أنواع الورق المقوى المغلف المصقول وهي الاختيار المفضل للعديد من وكالات تنفيذ القانون الفيدرالية. وتحتوي البطاقات على طبقة خارجية سوداء عالية الصقل على أحد الجانبين وطبقة بيضاء غير لامعة على الجانب الآخر. أبعاد البطاقة: 3 × 5 × 0.12 بوصة سمك.

رقم الكتالوج	الوصف	السعر
FC343	بطاقات دعم بوجهين من نوع SEARCH، مقاس 5 × 3 بوصة، قطعة	
FC343	تخفيض على شراء الكميات عند طلب شراء 5-9 وحدات (500-900 في كل علبة)	
FC343	تخفيض على شراء الكميات عند طلب شراء 10 وحدات (1000 في كل علبة) أو أكثر	

## مجموعة بطاقات الدعم/التسجيل

صممت هذه البطاقات في الأصل للاستخدام مع بصمات الأصابع الفردية التي يتم تعفيرها بشريط الرفع عرض 1 أو 2/1 أو 2 بوصة أو LIFT-O-TABS™. وتحتوي على مساحة لتسجيل البيانات ذات الصلة بمسرح الجريمة. وتتوافر البطاقات بمساحة تباين سوداء أو بيضاء للبصمات. أبعاد البطاقة: 3 × 5 × 0.12 بوصة سمك.

رقم الكتالوج	الوصف	السعر
FC337	مجموعة بطاقات الدعم/التسجيل (سوداء)، 5 × 3 بوصة، قطعة	
FC337	تخفيض على شراء الكميات عند طلب شراء 5 وحدات (500 في كل علبة) أو أكثر	
FC340	مجموعة بطاقات الدعم/التسجيل (بيضاء)، 5 × 3 بوصة، قطعة	
FC340	تخفيض على شراء الكميات عند طلب شراء 5 وحدات (500 في كل علبة) أو أكثر	

NAME	TYPE	CORE
ALIAS	RECORD NO.	FINGER
FOUND AT		
DEVELOPED BY		
GENERAL F.P.C.		
NAME	TYPE	CORE
ALIAS	RECORD NO.	FINGER
FOUND AT		
DEVELOPED BY		
GENERAL F.P.C.		
SIRCHIE	YOUNGVILLE, NC 27398 U.S.A. CAT. NO. FC340	DARK POWDER PRINT

مجموعة بطاقات الدعم/التسجيل (رقم FC337 أعلى اليمين، رقم FC340 في اليسار)

### خزانات التبخير للاستعمال مرة واحدة

تتسم أنظمة التبخير بالوزن الخفيف وبأنها محمولة وصغيرة الحجم كما أنها سهلة التجميع وتعتبر مثالية للاستخدام في الميدان أو في المكتب كموفر عملي للمساحة.

صممت للاستخدام الذي يضم كل إجراءات التبخير وهي مناسبة بشكل خاص للاستخدام مع نظام Cyano-Shot™ رقم CNA300.



### محتويات FR175FG:

- 1- قاعدة قوية مقياس 11 N/5 x 11 N/5 بوصة (29,52 x 29,52 سم)
- 1- إطار قوي خفيف الوزن من الألياف الزجاجية
- 1- كيس تبخير مطبوع للاستعمال مرة واحدة FR175B1
- 1- حقيبة حمل من النايلون بسحاب منزلق في أعلى
- 4- مشبك أدلة

يتم نقل رقم FA100 مسطحًا ويتم جمعيه خلال ثوان عن طريق وضع أغطية الأطراف بسهولة. ويصنع الحامل المساعد للتبخير من الألومنيوم بالكامل ويتم جمعيه أو فكه خلال ثوان.

### محتويات FA100:

- 3- أسطوانة تبخير FA1012 (للاستعمال مرة واحدة)
- 6- غطاء طرف FA1013 (للاستعمال مرة واحدة)
- 1- حامل مساعد للتبخير FA101 مع 4 مشابك تعليق للأدلة

### مواصفات FA100:

- حجم الخزانة: 1276 بوصة مكعبة: 5,5 غالون (20,8 لتر)
- مسطح أبعاد الخزانة:  
14 N/7 بوصة عرض x 18 بوصة طول (37,78 x 45,75 سم)
- أبعاد الخزانة الموسعة:  
9 2/1 بوصة قطر x 18 بوصة طول (24,13 x 45,75 سم)

### نظام التبخير للاستعمال مرة واحدة

#### SHAKE-N-FUME™

تحتوي خزانة التبخير للاستعمال مرة واحدة على مجموعة إطار بسيط من قطعتين ببنية من الألياف الزجاجية. وهي تتسم بتصميم من سلك يتص الصدمات ومتين يسمح بالتجميع الذاتي في ثوان مع اهتزاز خفيف. وبعد ذلك يتم تركيب الإطار على قاعدة قوية مقياس 11 N/5 x 11 N/5 بوصة. لإنشاء إطار لحقيبة التبخير المطبوعة للاستعمال مرة واحدة. ويتم إنشاء مساحة تبخير على شكل صندوق بمقياس 10 x 10 x 20 بوصة (25,4 x 25,4 x 50,8 سم) عند جمعيها بالكامل. وتسمح أكياس التبخير الشفافة الكريستالية بالمراقبة المستمرة لعملية التبخير والتخلص من الحاجة لتنظيف الفوضى. حجم منطقة التبخير هو: 8,6 غالون (32,7 لترًا).



رقم الكatalog	الوصف	السعر
FR175FG	SHAKE-N-FUME™ مع إطار من الألياف الزجاجية	
FR175B	كيس تبخير مطبوع للاستعمال مرة واحدة، 20 وحدة	

### خزانة التبخير للاستعمال مرة واحدة

خزانة FA100 هي خزانة تبخير للاستعمال مرة واحدة تستخدم في الميدان أو المختبر وتوفر مساحة مغلقة للتبخير باستخدام CYANOWAND™ أو عيوات THE FINDER™ أو مركبات OMEGA-PRINT™. ويبلغ سمك خزانة التبخير المصنعة من كلوريد متعدد الفينيل الشفاف 0,12 بوصة. ويتم التخلص من خزانة التبخير وأغطية الأطراف فقط بينما يتسم الحامل المساعد للتبخير بصلاحية غير محدودة.



رقم الكatalog	الوصف	السعر
FA100	طقم خزانة التبخير للاستعمال مرة واحدة	
FA103	خزانات تبخير للاستعمال مرة واحدة مع أغطية للأطراف، 3 قطع	
FA101	حامل عام مساعدة للتبخير	





### خزانة تبخير للمختبر بالسيانو أكريليت

تحتوي خزانة FR100 على سعة ١,٢ قدم مكعب لمعالجة العديد من الأشياء. ويسمح الغلاف الزجاجي بمراقبة عملية الإظهار. ويعمل غطاء Plexiglas™ سمك ٤/١ بوصة، مع قضيب دعم الأدلة المدمجين وستة مشابك أدلة على إحكام الإغلاق لمنع تسرب الأبخرة في مساحة العمل. وتحتوي الوحدة على فتحة متوافقة مع المرطب المحمول PUM100A ونظام CYANOWAND™ رقم SCW100. تقوم حزم THE FINDER™ - وهي عبارة عن شبكة تبخير سلكية من ضمادات التناثر OMEGA-PRINT™ وصواني التبخير OMEGA-PRINT™ المخصصة للاستعمال مرة واحدة - قدم إدراجها في هذه الخزانة.



السعر

الوصف

رقم الكتالوج

خزانة تبخير للمختبر بالسيانو أكريليت

FR100

### طقم خزانة التبخير المحمولة

خزانة التبخير المحمولة CNA990 هي خزانة إظهار بالسيانو أكريليت روعي في تصميمها العمل الميداني. وتصنع الخزانة من أكريليك صافيّ مقاوم للكسر. وروعي في تصنيعها إمكانية فكها إلى ألواح مسطحة ووضعها في حقيبة حمل من النايلون القوي. ويمكن جميع الخزانة بسهولة في أقل من خمس دقائق، دون الحاجة لأدوات.

تبلغ سعة الخزانة حوالي ١٦ غالوناً، وهي سعة تكفي لمعالجة العديد من الأشياء. وتتيح الجدران الشفافة سهولة مراقبة عملية التطهير. وتحتوي الخزانة على منفذ متوافق مع المرطب المحمول PUM100A ونظام CYANOWAND™ رقم SCW100. ورف داخلي قابل للإزالة والعديد من شمعاعات الأدلة. ويتضمن طقم خزانة التبخير المحمولة رقم CNA900 مجموعة متنوعة أولية من المواد الاستهلاكية. ومن بينها عبوات سيانو أكريليت من نوع THE FINDER™ ومساحيق بصمات خفية مغناطيسية وعادية ومكنسة مغناطيسية وفرشاة من الألياف الزجاجية.



صورة توضح طقم رقم CNA900 مع محتوياته

السعر

الوصف

رقم الكتالوج

طقم خزانة التبخير المحمولة

CNA900

خزانة التبخير المحمولة فقط

CNA990

### محتويات FR100:

- ١ مركب تبخير سيانو أكريليت CNA103. بحجم ١٦ أوقية (٤٧٣ مللي)
- ١ CNA104 ضمادة تناثر OMEGA-PRINT™. عدد ١٠٠ قطعة
- ١ CNA106 صينية تبخير OMEGA-PRINT™ للاستعمال مرة واحدة. ٢,٥ في كل حزمة
- ١ ضمادة معالجة مسبقة ومعالجة لاحقة CYANO-BLOC™ رقم CNA110
- ٢ CNA2001 عبوة سيانو أكريليت THE FINDER™. عدد ١٠٠ قطعة
- ١ خزانة FR1001 مع غطاء
- ١ منصة تبخير FR1002. شبكة سلكية
- ١ مشبك أدلة FR1006

### المواصفات:

- الوزن الصافي: ١٣ رطل. (٥,٨٨ كجم)
- الأبعاد: ٤١ × ٢٠ × ١٤ × ١٠ بوصة (١٠٤١ × ٥١,٤ × ٣٥,٦ × ٢٦,٧ سم)
- حجم الخزانة: ١٠ غالون (٣٧,٨ لترًا)



أرقام: CNA990 و CNA900 تشتملان حقيبة حمل عملية من النايلون

### محتويات CNA900:

- ١ خزانة تبخير CNA990 مع رف وشمعاعات
- ١ مشبك أدلة FR1006
- ١ عبوة سيانو أكريليت Finder™ رقم CNA2000. عدد ٥ قطع
- ٢ ضمادة معالجة سابقة ولاحقة CYANO-BLOC™ رقم CNA110A
- ١ 101L مسحوق أسود حريري أسود لتطهير البصمات الخفية. ٢ أوقية.
- ١ فرشاة بصمات خفية من الألياف الزجاجية بحجم الطقم 1 122L
- ١ M114L مسحوق بصمات خفية مغناطيسية أسود عادي. بحجم ١ أوقية.
- ١ مطبق مغناطيسي قياس 125L
- ١ حقيبة حمل سوداء من النايلون CNA9001

### محتويات CNA990:

- ١ خزانة تبخير CNA9002 مع رف وشمعاعات
- ٢ ضمادة معالجة سابقة ولاحقة CYANO-BLOC™ رقم CNA110A
- ١ مشبك أدلة FR1006
- ١ حقيبة حمل سوداء من النايلون CNA9001



قبل الاستخدام المبدئي. عالج باب الخزانة من الداخل باستخدام Cyano-Bloc™ لحمايته من تكون السيانو أكريليت.



تسمح فتحة الدخول اليسرى العلوية باستيعاب جهاز Cyanowand™ رقم SCW100 والمرطب المحمول PUM100A.



تستوعب فتحة الدخول في أسفل الجانب الأيمن لخزانة FR200 جهاز DeFumigator™ رقم FR300N لاستخلاص الأبخرة (بياع على حدة).



تنتهي شماعة البصمات المدمجة تخمين وقت الإظهار!

## محتويات FR200:

- 1 خزانة تبخير بالسيانو أكريليت
- 1 مظهر بصمات الأصابع OMEGA-PRINT™ رقم CNA103 بحجم 11 أوقية (454 جم)
- 1 CNA106 صينية تبخير OMEGA-PRINT™ للاستعمال مرة واحدة، ٢٥ في كل حزمة
- 1 CNA104 ضمادة تنانير OMEGA-PRINT™ عدد 1٠٠ قطعة
- 2 عبوة سيانو أكريليت FINDER™ رقم CNA20001
- 1 لوحة معالجة سابقة ولاحقة CYANO-BLOC™ رقم CNA110 عدد ٥ قطع
- 1 بطاقة تحكم في التبخير FR201، رزمة من ٥٠ قطعة
- 1 منصة تبخير FR1002، شبكة سلكية
- ٤ قضيب دعم أدلة
- 11 مشبك أدلة FR1006

## المواصفات:

- الأبعاد: ٣٠.٥ × ١٢ × ٢٢ بوصة (الطول×العرض×الارتفاع)
- (٧٧.٥ × ٣٠.٥ × ٥٥.٩ سم)
- الوزن: ٢٢.٥ رطل. (١٠.٢ كجم)

## خزانات التبخير بالسيانو أكريليت

تبلغ سعة هذه الخزانة ٤.٠ قدم مكعب (٠.١١ متر مكعب) لمعالجة عدد كبير من شماعات التعليق في نفس الوقت. ويسمح عنصرًا تسخين. يعملان بشكل مستقل أو معًا بالتبخير الآمن للسيانو أكريليت مع درجة حرارة سطح ٢٣٠.٥ فهرنهايت (١١٠.٩ مئوية).

يمكنك مراقبة إظهار البصمات الخفية من خلال لوح الباب الأمامي الشفاف المصنع من البولي كربونات. وباستخدام شماعة البصمات المدمجة، تتخلص من تخمين وقت الإظهار. ملاحظة: تفقد البصمات التي تتعرض للإظهار الزائد التفاصيل ما يعوق أساليب التعزيز - من المفضل دائمًا عدم إظهار البصمات تمامًا.

من بين السمات البارزة في هذه الخزانة وجود فتحتي دخول - استخدم الفتحة العلوية للتبخير باستخدام CYANOWAND™ (رقم SCW100) وإضافة الرطوبة حسب الطلب بالمرطب المحمول رقم PUM100A. وصمم الجزء السفلي لاستخلاص الأبخرة بجهاز DeFumigator™ رقم FR300N بعد المعالجة. إذا كانت إدارتك تتولى معالجة عدد كبير من البصمات الخفية بالسيانو أكريليت، استخدم مظهر بصمات الأصابع OMEGA-PRINT™ (رقم CNA103) وضواني التبخير للاستعمال مرة واحدة (رقم CNA106).



يشتمل العنصر FR200 كل اللوازم الاستهلاكية للتبخير بالسيانو أكريليت.

لمنع تكون السيانو أكريليت على الأسطح المصنعة من البولي كربونات في خزانة التبخير، استخدم ضمادات المعالجة CYANO-BLOC™ رقم CNA110 قبل التبخير المبدئي.



رقم الكتلوج	الوصف	السعر
FR200	خزانات تبخير بالسيانو أكريليت (١١٠ فولت تيار متردد)	
FR200220	خزانات تبخير بالسيانو أكريليت (٢٢٠ فولت تيار متردد)	
FR201	بطاقات تحكم في التبخير، ٢.٥ × ٤ بوصة (٥٠ بطاقة في كل كتاب)	
CNA2000	عبوة سيانو أكريليت FINDER™، عدد ٥ قطع	
CNA110	ضمادات معالجة مسبقة Cyano-Bloc، عدد ٥ قطع	



## خزانة تبخير للمختبر

تتميز خزانة التبخير للمختبرات من طراز FR600 بزيادة في الحجم بالمقارنة مع غيرها من الخزائن الأخرى. حيث تبلغ مساحتها ٦,٥ قدم مكعب (٠,١٨ متر مكعب). وتتيح تركيب ثلاثة مستويات من قضبان إسناد الأدلة لمعالجة عدد أكبر من الأدلة المنفردة يفوق أي طراز سابق. وتم تجهيز الخزانة بثلاثة سخانات تولّد حرارة سطحية تبلغ ٢٣٠ فهرنهايت (١١٠ مئوية).

يسمح الباب الشفاف المصنوع من البولي كربونات برؤية كاملة لجميع العناصر الموجودة في الخزانة. وتنتهي شماعة البصمات المدمجة تخمين وقت الإظهار. تفقد البصمات التي تتعرض للإظهار الزائد التفاصيل ما يعوق أساليب التعزيز. ومن الأفضل دائمًا عدم إظهار البصمات تمامًا. ومن الأفضل دائمًا عدم إظهار البصمات تمامًا. وتحتوي الخزانة على فتحة دخول وخروج. واحدة في كل جانب مما يسمح باستخدام الملحقات مثل CYANOWAND™ وتوصيل جهاز DeFumigator™ الموضح في الصفحة التالية. وتسمح فتحة الدخول أيضًا بتوصيل المرطب المحمول PUM100A.

يمكن استخدام معظم مواد تبخير السيانو أكريليت بما في ذلك: مركبات OMEGA-PRINT™ السائلة (المستخدمة مع صواني التبخير). وحزم السيانو أكريليت THE FINDER™. ومولّد التبخير CYANOWAND™.

لمنع تكون اللون الأبيض على الباب المصنوع من البولي كربونات من أبخرة السيانو أكريليت. استخدم ضمادات المعالجة CNA110 CYANO-BLOC™ قبل التبخير المبدئي.



تم تصميم حجم الخزانة الكبير لهذه الوحدة للإدارات التي تعالج كميات كبيرة من الأدلة.



يشتمل العنصر FR600 كل اللوازم الاستهلاكية للتبخير بالسيانو أكريليت.

## محتويات FR600:

- ١- خزانات التبخير بالسيانو أكريليت
- ١- مظهر بصمات الأصابع OMEGA-PRINT™ رقم CNA103. بحجم ١٦ أوقية (٤٥٤ جم)
- ١- CNA106 صينية تبخير OMEGA-PRINT™ للاستعمال مرة واحدة. ٢٥ في كل حزمة
- ١- CNA104 ضمادة نانثر OMEGA-PRINT™. عدد ١٠٠ قطعة
- ٢- عبوة سيانو أكريليت FINDER™ رقم CNA20001
- ١- لوحة معالجة سابقة ولاحقة CYANO-BLOC™ رقم CNA110. عدد ٥ قطع
- ١- بطاقة تحكم في التبخير FR201. رزمة من ٥٠ قطعة
- ١- منصة تبخير FR1002. شبكة سلكية
- ٦- قضيب دعم أدلة
- ٢٤- مشبك أدلة FR1006

## المواصفات:

- الأبعاد: ٣٠ × ١٢ × ٣٤ بوصة (الطول × العرض × الارتفاع)
- (٧٦,٢ × ٣٠,٥ × ٨٦,٤ سم)
- الوزن: ٤٨ رطل. (٢١,٨٢ كجم)



السعر

الوصف

رقم الكتالوج

خزانات تبخير بالسيانو أكريليت (١١٠ فولت تيار متردد)

FR600

خزانات تبخير بالسيانو أكريليت (٢٢٠ فولت تيار متردد)

FR600220

بطاقات تحكم في التبخير. ٢,٢٥ × ٤ بوصة (٥٠ بطاقة في كل كتاب)

FR201

ضمادات معالجة مسبقة Cyano-Bloc. عدد ٥ قطع

CNA110

تسوق عبر الإنترنت  
www.sirchie.com





**المواصفات:**

- مروحة العادم: مروحة كهربائية ذات قدرة عالية
- FR301 مرشح HEPA. يزيل ٩٩,٩٧٪ من الجسيمات الدقيقة.
- FR302 مرشح ينشط بالكربون المترايب. يزيل ٩٩,٩٧٪ من الروائح العضوية
- مفتاح ضبط: ٥-١ دقائق
- الوزن: ١٢ رطل. ٨ أوقية. (٥,٦٧ كجم)
- الأبعاد: ١٢,٥ x ١٠,٣٧٥ x ٧,٥ بوصة (العرض x الطول x الارتفاع) (١٩,٠٥ x ٢٦,٣٥ x ٧٧,٥ سم)



**مستخلص أبخرة السيانو أكريليت DEFUMIGATOR™**

عندما تكتمل دورة التبخير بالسيانو أكريليت. ماذا ستفعل بشأن الأبخرة التي لا تزال في خزنة التبخير؟ إذا كنت محظوظًا بما فيه الكفاية لوجود غطاء تبخير خال من الأنايب أو يحتوي على أنابيب أو لإعادة التدوير. وإذا كانت خزنة التبخير الخاصة بك يمكن وضعها أسفل الغطاء. فإن مشكلة كيفية التخلص من الأبخرة قبل فحص الأدلة حل بسهولة. وإذا كنت لا تمتلك غطاءً. فإن جهاز DeFumigator™ من SIRCHIE هو الحل!

جهاز DeFumigator™ هو نظام ترشيح مستقل بالسيانو أكريليت يرتبط مباشرة بالخزانة رقم FR100 وFR200 وFR600 وخزانتى التبخير رقم CNA900. ويتم سحب الروائح والأبخرة السامة داخل الخزنة من خلال نظام ترشيح فعال بنسبة تتجاوز ٩٩٪ يتكون من مرشح HEPA (رقم FR301) ومرشح ينشط بالكربون المترايب (رقم FR302). مسامير سهلة التدوير تسمح بسرعة وسهولة الوصول إلى غرفة المرشح.

تم تجهيز نظام DeFumigator™ بمؤقت مدمج يمكن ضبطه على فترة ٥-١ دقائق. ويمكن تركيبه ببساطة دون الحاجة لأي أدوات. بخزانات التبخير باستخدام خرطوم مر من مقاسه ٢٤ بوصة.

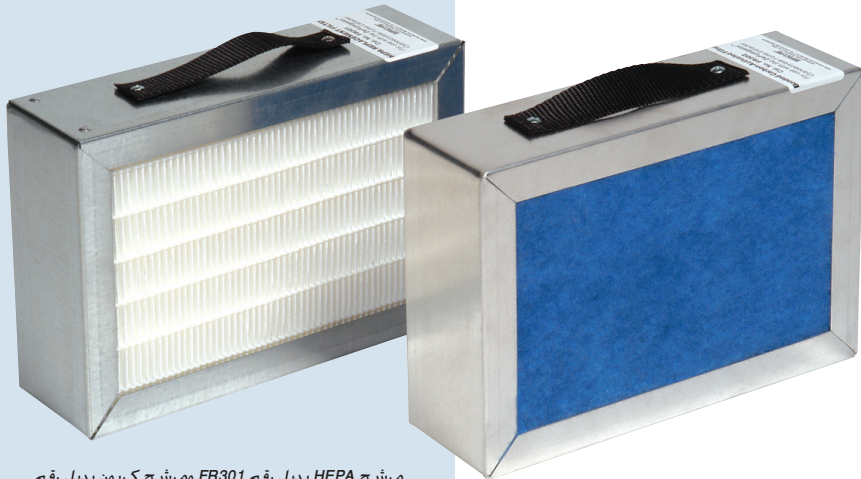

مرشح HEPA بديل رقم FR301 ومرشح كربون بديل رقم FR302

\*ملاحظة: صمم جهاز DeFumigator™ للاستخدام مع خزانات التبخير بالسيانو أكريليت التي تحتوي على صمامي دخول. وإذا كانت لديك النسخة الأقدم من FR100. اتصل بخدمة العملاء لمعرفة التعديلات. ولا توجد تعديلات متاحة لرقم CNA900.

رقم الكatalog	الوصف	السعر
FR300N	DeFumigator™ (١١٠ فولت تيار متردد)	
FR300N220	DeFumigator™ (٢٢٠ فولت تيار متردد)	
FR301	مرشح HEPA بديل	
FR302	مرشح بديل ينشط بالكربون المترايب	

## المرطب المحمول

تستخدم الرطوبة في الغالب لتعزيز وتسريع إظهار البصمات الخفية. وتعتبر إضافة الرطوبة في معالجة المستندات المعالجة بالنيهيدرين من الأمور الشائعة. وفقاً للبحث الذي قام به Goodey Morris في فرع بحوث الشرطة في بريطانيا العظمى في سبعينيات القرن العشرين. وتعتبر الرطوبة أيضاً مكوناً أساسياً في معالجة البصمات الخفية باستخدام أساليب التبخير بالسيانو أكريليت (الغراء الفائق). ويوفر جهاز PUM100A طريقة خاضعة للسيطرة لإدخال الرطوبة إلى كل من هاتين العمليتين. ويمكن استخدام المرطب بالإضافة إلى خزانات التبخير بالسيانو أكريليت مثل FR100 وFR200 وFR600 وCNA900. وكذلك لترطيب المستندات التي تم معالجتها بالنيهيدرين. باستخدام فوهة الخرطوم المرفق أو التوصيل بخزانة الإظهار رقم 214CA. ويتسم PUM100A بميزة إضافية لاحتوائه على مصباح مبيد للجراثيم، والذي يمنع البكتيريا وغيرها من الملوثات من الوجود على الأدلة. اقرأ كافة التعليمات المرفقة قبل محاولة تشغيل المرطب الخاص بك. ويتوفر إصدار يعمل بالتيار المتردد بجهد ٢٢٠ فولت.

اجعل PUM100A اختيارك عندما تحتاج عمليات التطهير إلى عنصر الترطيب.



جهاز PUM100A موصل بخزانة التبخير رقم FR100.



## المزايا الخاصة

- إعدادات متعددة لمستوى الرطوبة
- الإغلاق التلقائي للسخان عندما تكون إمدادات المياه منخفضة
- تصميم مزدوج الخزان يسهل التعبئة والصيانة
- خزانات بمقبض ثنائي ناعم مريح لسهولة الرفع
- وصلة ربط للفوهة لاستخدام الرطوبة مباشرة
- ضوء مؤشر لإعادة ملء الماء
- ضوء مؤشر بديل مصباح أشعة فوق بنفسجية
- ضمانة امتصاص معدني تقلل تكون المعادة (مرفقة)

## مواصفات PUM100A:

## البيانات المادية:

- الوزن الصافي - ٨,٣ رطل. (٣,٨ كجم)
- الأبعاد: ١٥,٥ x ١٠ x ١٥,٧ بوصة (٣٩,٤ x ٢٥,٤ x ٤٠ سم)
- سعة الماء: ٢ غالون أمريكي (٧,٦ لترًا)
- التيار الكهربائي: كبل كهربائي. قابس مؤرض ٣ أصابع

## البيانات الكهربائية لجهاز PUM100A:

- فولتية الدخل: ١٢٠ فولت تيار متردد / ٦٠ هرتز
- الطاقة: ٢٦٥ واط
- التيار: ٢,١ أمبير

## البيانات الكهربائية لجهاز PUM100A220:

- فولتية الدخل: ٢٢٠ فولت تيار متردد / ٥٠ هرتز
- الطاقة: ٢٦٥ واط
- التيار: ٢,١ أمبير

## محتويات PUM100A:

- ١ مرطب محمول PUM100A
- ١ ماء مزال الأيونات PUM105. بحجم ٥٠٠ مللي لتر

رقم الكatalog	الوصف	السعر
PUM100A	مرطب محمول من نوع SEARCH (بجهد ١١٠ فولت تيار متردد)	
PUM100A220	مرطب محمول من نوع SEARCH (بجهد ٢٢٠ فولت تيار متردد)	

## المواصفات:

- الوزن: ١٥,٣٧ رطل. (٧ كجم)
- زر تحكم في الحرارة رقمي بمعالج دقيق
- سخان مغلف بالسيليكون
- خزانة تبخير بحواشي لمنع التسري حتى التحكم في البخار
- بنية قوية من الصلب والألومنيوم والألياف الزجاجية
- فتحتا دخول وعادم من الصلب المقاوم للصدأ

## محتويات 214CA:

- ١- خزانة تبخير للمختبر
- ١- بخاخ نينهيدرين 202C، بحجم ١ أوقية. (١٧٧ مل) في شكل أيروسول
- ١- أمبول كريستال يودي A211C، عدد ١ قطع
- ١- OMEGA-PRINT™ صينية تبخير CNA1061 للاستعمال مرة واحدة، ٢٥ في كل حزمة
- ١- محسن البصمات باليود DCA16، عدد ١ قطع
- ١- زجاج مشاهمة KCP162
- ١- NFS200 بخاخ ضح مثبت للنينهيدرين، بحجم ٨ أوقية (٢٤٠ مللي لتر)
- ٣- قضيب مستندات من الصلب المقاوم للصدأ
- ٦- مشبك مستندات من الصلب المقاوم للصدأ

**صممت الخزانة رقم 214CA للاستخدام في مختبرات الجرائم حيث توجد حاجة لمعالجة كميات كبيرة من الأدلة الوثائقية.**



## خزانة التبخير والتسخين المصممة للمختبرات

توفر 214CA مزايا الخزانة المغلقة بيئياً لمعالجة بصمات الأصابع بالنينهيدرين واليود. ولأن الخزانة مصنعة من الألياف الزجاجية، فإنها غير معرضة لآثار التآكل حاد لأبخرة اليود. كما أن جميع الأجزاء الداخلية للخزانة من الفولاذ المقاوم للصدأ. وتسمح الفتحات العليا والسفلى بتوصيل نظام العادم. ويتحكم زر رقمي للتحكم في درجة الحرارة قابل للبرمجة على درجات حرارة أعلى من ٤٥٠ فهرنهايت لمنع احتمال تكوّن غازات السيانيد خلال عملية تبخير الغراء. ويتحكم زر تحكم في درجة الحرارة رقمي قابل للبرمجة في درجة حرارة الخزانة، وتتوافر إعدادات لأفضل درجة حرارة المعالجة للنينهيدرين وتبخير اليود عبر المفاتيح الموجودة في اللوحة الأمامية. ويمكن مراقبة المعالجة من خلال لوحة أمامية كبيرة من الأكريليك. ويتم تجهيز الخزانات بثلاثة (٣) قضبان لتعليق المستندات، وستة (٦) مشابك للورق. وبخاخ نينهيدرين، ومثبت نينهيدرين وأمبولات كريستال ليود، ومعرزات بصمات باليود، وصوانٍ للتبخير يتم التخلص منها بعد الاستعمال، ونافاذة عرض زجاجية وإرشادات كاملة.

تسوق عبر  
الإنترنت  
[www.sirchie.com](http://www.sirchie.com)



رقم الكتالوج	الوصف	السعر
214CA	خزانة تبخير وتسخين مصممة للمختبرات (١١٠ فولت تيار متردد)	
214CA220	خزانة تبخير وتسخين مصممة للمختبرات (٥٥٠ فولت تيار متردد)	





رقم DFC200

رقم DFC100

### خزانة التحكم في الإظهار بمركب DFO والنيهيدرين

صممت هذه الوحدات خصيصًا لإظهار البصمات الخفية المعالجة بمركب DFO. مركب DFO هو عامل فلوري يلتصق بقايا بصمات الأصابع على الورق والأسطح المسامية الأخرى. ما يجعلها تبعث ضوءًا فلوريًا عند رؤيتها تحت ضوء أزرق. يمكن تكرار إظهار DFO عدة مرات لتحسين الإظهار.

سوف تظهر البصمات المعالجة بمركب DFO ببطء دون مساعدة. ولكن الأبحاث تظهر أنه يمكن تسريعها بأمان وبشكل واضح من خلال استخدام الحرارة بحكمة. ويتوافق DFC100 و DFC200 مع معطيات الأبحاث الحالية من التي أجريت من قبل المحققين الجنائيين والمختبرات المستقلة لتوفير أفضل بيئة تسريع.

تحتوي الخزانات على أزرار للتحكم في درجة الحرارة ذات نقطة ضبط فردية بحالة ثابتة مع قراءات رقمية. ويتم ضبط درجة الحرارة مسبقًا للإظهار الأمثل بمركب DFO ويمكن تعديلها بسهولة لتلبية الاحتياجات الفردية. مادة عازلة فعالة من الألياف الزجاجية للحرارة العالية تحيط بخزانة الفرن. كما يوجد في الخزانة مفتاح أتوماتيكي لقطع التيار مضبوط على وضع ٢٢٠ فهرنهايت (١٠٤ باريس). ما يحد من احتمال إحداث التلف بالأوراق الحساسة.

للحصول على الفعالية، صممت الخزانات لتسمح بتعليق العديد من المستندات ويتم توفير الرفوف القابلة للإزالة لإظهار المواد التي لا تعلق بسهولة. وتسمح الأبواب المصنعة من الزجاج المقسى الشفاف بصريًا بمراقبة الإظهار دون الإخلال بجو الخزانة الخاضع للتحكم.

ويتم الانتهاء الحكم على الإظهار باستخدام DFO الأكثر دقة باستخدام الأساليب الفلورية. ويتطلب نطاق الإثارة العرض لهذا المركب إثارة البصمات المعالجة باستخدام DFO بضوء أزرق مثل نظام BLUEMAXX™ ويمكن رؤيتها عبر المرشح الحاجز.

توفر الخزانة رقم DFC100 و DFC200  
أفضل تسارع لإظهار البصمات  
الخفية المعالجة بمركب DFO!

#### المزايا:

- مفصلة بكامل طول الباب. و باب مزلاج إيجابي
- حواشي باب من السيليكون
- طبقة خارجية من المينا المطلية في الفرن
- مادة عازلة فعالة من الألياف الزجاجية للحرارة العالية
- تحيط بخزانة الفرن
- زر تحكم في درجة الحرارة بحالة ثابتة مع قراءات رقمية.
- مفتاح تشغيل/إيقاف مثبت في الأمام
- زر تحكم بنقطة ضبط واحدة مضبوط في المصنع
- لأفضل إظهار باستخدام DFO
- سهولة التعديل
- خزانة فرن مطلية بالنيكل المصقول الملحوم سهلة التنظيف\*
- أبواب مصنعة من الزجاج المقسى الشفاف بصريًا
- تسمح بالمراقبة دون الإخلال بجو الخاضع للتحكم

#### المواصفات:

- DFC100
- الأبعاد: ٢٦ × ١٥,٨٧٥ × ١٣ بوصة (٦٦ × ٤٠,٣ × ٣٣ سم)
  - الوزن الصافي: ٤٢,٥ رطل. (١٩,٣ كجم)
- DFC200
- الأبعاد: ٢٦ × ٢٦ × ١٥,٨٧٥ بوصة (٦٦ × ٦٦ × ٤٠,٣ سم)
  - الوزن الصافي: ٧٣ رطل. (٣٣,١ كجم)



www.sirchie.com

رقم الكتالوج	الوصف	السعر
DFC100	خزانة التحكم في الإظهار بمركب DFO والنيهيدرين (١١٠ فولت تيار متردد)	
DFC100220	خزانة التحكم في الإظهار بمركب DFO والنيهيدرين (٢٢٠ فولت تيار متردد)	
DFC200	خزانة التحكم في الإظهار بمركب DFO والنيهيدرين (١١٠ فولت تيار متردد)	
DFC200220	خزانة التحكم في الإظهار بمركب DFO والنيهيدرين (٢٢٠ فولت تيار متردد)	

حقق إظهار بصمات ذات توزيع جيد في جميع أنحاء خزانة CYANOVA C من الداخل.

## المواصفات:

- الأبعاد: 17 بوصة x 11,5 بوصة قطر (43,2 سم x 29,2 سم)
- الوزن الصافي: 44 رطل (19,95 كجم)
- حجم الخزانة: 1716 بوصة مكعبة (7,15 غالون أو 29 لترًا)

## المزايا:

- إمسك الغطاء الطرفي: مقبض مرن على شكل T
- الطلاء النهائي: طلاء إيوكسي مع جعيدات سوداء
- المواد المستخدمة: ألومنيوم والبوليكربونات
- إيقاف تشغيل المضخة: 15 بوصة (38,1 سم) ارتفاع
- سمك الجدران: 0,315 بوصة (9 سم)
- تخفيف ضغط سريع
- إيقاف التشغيل وإعادة التشغيل تلقائيًا للحفاظ على الشفط

## محتويات VAC150:

- 1 خزانة خوائية VAC100، مقاس 17 بوصة (43,2 سم)
- 1 مضخة خوائية من النوع الغشائي VAC50
- 1 عبوة سيانو أكريليت CNA2000



نظام خزانة تبخير بجهد VAC150 فولت تيار متردد

## معدات خزانة التبخير للمختبر CYANOVA C

أصبح من الممكن الآن تبخير المواد الكبيرة وغير العملية مثل أكياس البلاستيك المجمدة وما شابه ذلك بالغراء. وفي الماضي، تتطلب التبخير في الخزانة باستخدام السيانو أكريليت فتح مثل هذه المواد تمامًا لتصبح في وضع مسطح. وعلى الرغم من ذلك، كان التبخير المفرط أو الأقل من اللازم احتمالاً وراثياً جداً. وربما تعرضت بعض الأجزاء للإفراط في التبخير، بينما قد توجد أجزاء أخرى لم يتم تبخيرها على نحو كاف.

تم التوصل إلى أن البصمات الخفية التي يتم تبخيرها بالطريقة الخوائية تجمع رواسب الغراء على هياكل خطوط البصمات بطريقة أكثر استواءً من المواد التي يتم تبخيرها بطريقة غير خوائية، وبذلك تم القضاء بنسبة كبيرة على التبخير الزائد. فضلاً عن ذلك، يتم توزيع الغراء بشكل أكثر توازناً في جميع أنحاء الخزانة المفرغة، مما يتيح للأبخرة أن تنتشر على الفور حول الأركان وتدخل وتخرج من الفتحات الموجودة بالعناصر الخاضعة للتحليل. وبعبارة أخرى، من الممكن تحقيق إظهار بصمات بتوزيع جيد في جميع أنحاء الخزانة الخوائية من الداخل.

صممت معدات أحدث خزانة خوائية وصنعت خصيصاً لتبخير مواد مسرح الجريمة من مختلف الأشكال والأحجام. ويبلغ طول الخزانة الداخلية 16 بوصة (40,6 سم) وقطرها 10 بوصة (25,4 سم). وتضمن جدران الألومنيوم الثقيلة سمك 0,315 بوصة (9 سم) السلامة الهيكلية أثناء الاستخدام. وتحتوي الخزانة على مضخة من النوع الغشائي للخدمة الشاقة (رقم VAC50) يتم التحكم فيها باستخدام مفتاح دقيق. ولتشغيل الخزان المزودج، استخدم طقم الموصل الاختياري رقم VAC52. ويتسم تشغيل واستخدام مجموعة VAC150 بالسهولة والبساطة. ويسمح الغطاء المصنع من البولي كربونات الشفاف بمراقبة عملية التبخير.

رقم الكتالوج	الوصف	السعر
VAC150	خزانة تبخير CYANOVA C (جهد 110 فولت تيار متردد)	
VAC150220	خزانة تبخير CYANOVA C (جهد 220 فولت تيار متردد)	
VAC52	طقم موصل خزان ثنائي	

## خزانات التبخير الخوائية



## خزانة التبخير للمختبر II CYANOVAC II

صممت خزانة CYANOVAC II لتبخير البنادق وبنادق الصيد في ظروف خاضعة للتحكم، ولكن وظيفتها لا تقتصر على ذلك.

يحسن التبخير بالمواد الغروية في ظروف خوائية من إظهار البصمات الخفية بكل طريقة. ولا يتسم بالسرعة فحسب، ولكن يتم توزيع الأبخرة بالتساوي بشكل أفضل. وتم بذلك إلغاء التبخير الزائد بشكل عملي في غرف الشفط. وتنتقل الأبخرة إلى الشقوق وحول زوايا بسهولة أكثر من ذلك بكثير. وعلى الرغم من حجم هذه الخزانة مصمم لاستيعاب البنادق، إلا أنه يمكن استخدامها للتبخير الغروي لأي شيء يمكن وضعه بداخلها حرفيًا. حتى الأشياء المجمدة، مثل أكياس القمامة البلاستيكية، ويتم تصنيعها من جدران المنيوم ثقيل بسمك 1/4 بوصة، وهو ما يتيح للخزانة رقم VAC250 أن تتحمل بسهولة سنوات من الخدمة الشاقة. ويتم تزويدها بمضخة خوائية من النوع الغشائي للخدمة الشاقة بالإضافة إلى صمام تنفيس ومقياس. وهذه الخزانة نظام متكامل - كل ما هو مطلوب الغراء والشئ المشتبه به!

رقم الكتالوج	الوصف	السعر
VAC250	خزانة تبخير II CYANOVAC (جهد 110 فولت تيار متردد)	
VAC250220	خزانة تبخير II CYANOVAC (جهد 220 فولت تيار متردد)	

## معدات مجموعة خزانة الخوائية III CYANOVAC III

تتكون مجموعة VAC350 من الخزانة الخوائية VAC100 و VAC200 مضخة خوائية واحدة VAC50. وتتضمن هذه المعدات طقم موصل الخزان المزود رقم VAC52 الذي يحتوي على كل الخراطيم والصمامات والتوصيلات اللازمة للسماح بتشغيل الخزان من مضخة خوائية واحدة.



رقم الكتالوج	الوصف	السعر
VAC350	مجموعة خزانة III CYANOVAC (جهد 110 فولت تيار متردد)	
VAC350220	مجموعة خزانة III CYANOVAC (جهد 220 فولت تيار متردد)	

## المزايا:

- إمساك الغطاء الطرفي: مقبض مرن على شكل T
- الطلاء النهائي: طلاء إيبوكسي مع جعيدات سوداء
- المواد المستخدمة: ألومنيوم والبولي كربونات
- إيقاف تشغيل المضخة: 15 بوصة زئبق
- سمك الجدران: 0.25 بوصة
- تخفيف ضغط سريع
- إيقاف التشغيل وإعادة التشغيل تلقائيًا

## المواصفات:

- الوزن الصافي: 43.8 رطل. (19.8 كجم)
- الأبعاد: القطر 48 3/4 بوصة × 7.5 بوصة . (القطر 123.8 سم × سم 19.15)
- حجم الخزانة: 1121 بوصة مكعبة (9.18 غالون أو 34.8 لترًا)

## محتويات VAC250:

- 1 خزانة خوائية VAC200 للإظهار باستخدام السيانو أكريليت
- 1 حامل أسلحة VAC201
- 1 صينية للمواد المتنوعة VAC202
- 1 حامل عبوة الغراء VAC203
- 1 مضخة خوائية من النوع الغشائي VAC50
- 1 عبوة سيانو أكريليت CNA2000



يتم وضع الدليل في صينية للمواد المتنوعة CYANOVAC ويتم إدخالها إلى الخزانة للتبخير.

## محتويات VAC350:

- 1 خزانة خوائية VAC100 للإظهار باستخدام السيانو أكريليت، 17 بوصة (43.18 سم)
- 1 خزانة خوائية VAC200 للإظهار باستخدام السيانو أكريليت، 48.75 بوصة (123.8 سم)
- 1 موصل خزان مزود VAC52
- 1 صينية حامل بندقية VAC201
- 1 صينية للمواد المتنوعة VAC202
- 1 حامل عبوة الغراء VAC203
- 1 مضخة خوائية من النوع الغشائي VAC50
- 1 عبوة سيانو أكريليت CNA2000





## صمم الأطقم التي ترديها وفقاً لاحتياجاتك ...

مع الوضع في الاعتبار اختلاف متطلبات الوكالات وأن الأطقم يجب أن تتوافق مع الاحتياجات الخاصة لمحققيها - فإن SIRCHIE على استعداد لمساعدة إدارتكم في تصميم أطقم مخصصة تزود المحققين بالمستلزمات والمواد التي ستنجح لهم العمل بشكل أكثر فعالية.

### محتويات MFC100:

- 101L1 مسحوق أسود حريري أسود لتظهير البصمات الخفية، ٢ أوقية. (٥٩ ملل)
- 145L2 شريط رفق مصنفر، مقياس ٢ × ٣٦ بوصة (٥,١ سم × ٢,٧ م)
- فرشاة من الألياف الزجاجية بحجم الطقم 122L1
- رزمة ورق دعم LB003، مقياس ٣ × ٥ بوصة (٧,٦ × ١٢,٧ سم)، ٥٠ ورقة
- زوج قفازات من اللاتيكس للاستعمال مرة واحدة SF00771
- حقيبة حمل سوداء من البلمر المشترك MFC100C: الأبعاد: ٨,٥ × ٥,٥ × ٣,١٨٧٥ بوصة (٢١,٦ × ١٤ × ٨,٥ سم); الوزن: ١,٧ رطل. (٧٧١ جم)

### محتويات 157LA:

- 101L4 مسحوق أسود حريري أسود لتظهير البصمات الخفية، ٠,٥ أوقية. (١٤ جم)
- 103L4 مسحوق أبيض لتظهير البصمات الخفية غير قابل للتلف، ٠,٥ أوقية. (١٤ جم)
- رافعة مفصلية شفافة 131LT1، مقياس ٢ × ٤ بوصة (٥,١ × ١٠,٢ سم)
- رافعة مفصلية بيضاء 131LW1، مقياس ٢ × ٤ بوصة (٥,١ × ١٠,٢ سم)
- رافعة مفصلية سوداء 131LB1، مقياس ٢ × ٤ بوصة (٥,١ × ١٠,٢ سم)
- فرشاة مسحوق عادية 118L
- مكبر مقياس مستقيم KCP112، بقوة ٣X
- حقيبة من الأكريليك المشكل بمسامير مفصلات معالجة ضد الصدأ KCP119، الأبعاد: ٣/٨ × ٥ ٤/٣ بوصة (١١/٣ × ١٤,٦ × ٩,٢ سم)؛ الوزن: ٠,٤ رطل. (١٨١ جم)

تستخدم الأطقم الميدانية للبصمات الخفية التي ننتجها بواسطة وكالات تنفيذ القانون في جميع أنحاء العالم.

توفر منتجات SIRCHIE® من الأطقم الميدانية للبصمات الخفية مجموعة تحتوي على العديد من منتجات إظهار البصمات الخفية الأكثر استخدامًا. وتتمتع المنتجات في هذه الأطقم بأعلى مستويات الجودة وصممت لتلبية احتياجات ومتطلبات المحققين في مسرح الجريمة على النحو الأفضل. تختلف الأطقم باختلاف المهام العديدة التي يقوم بها المحققون في مسرح الجريمة وتتراوح من الأطقم البسيطة جدًا إلى المعقدة جدًا.



### طقم البصمات الخفية للدورية

هذا الطقم مثالي للإدارة التي تتضمن مسؤوليات ضابط الدورية فيها التحقيق في موقع الجريمة فضلاً عن مهام الدورية المنتظمة. وتأتي معه تعليمات كاملة.

رقم الكatalog	الوصف	السعر
MFC100	طقم البصمات الخفية للدورية	

### طقم البصمات الخفية للجيب لرجال

#### المباحث

يتسم هذا الطقم بالكفاءة ويمكن وضعه بسهولة داخل جيب المعطف. وهو يستخدم في عمليات البحث وإظهار البصمات الخفية في الموقع.



رقم الكatalog	الوصف	السعر
157LA	طقم البصمات الخفية للجيب لرجال المباحث	

## طقم فني البصمات الخفية من نوع SEARCH

عبارة عن طقم احترافي لإظهار البصمات الخفية ويتسم بالقوة ويتسم بالسهولة ويصنع من مادة البوليمر المشترك ليعطي خدمة دائمة. ويعتبر هذا الطقم الاختيار المثالي للمناطق التي تشهد الارتفاع في معدلات الجريمة وتتوافر معه التعليمات الكاملة.



السعر	الوصف	رقم الكتالوج
	طقم فني البصمات الخفية من نوع SEARCH	175L

## طقم البصمات الخفية من SCOTT

## نوع SEARCH

يوفر طقم البصمات الخفية الاحترافي هذا مجموعة كبيرة من مساحيق البصمات بالإضافة إلى مجموعة عريضة من رافعات بصمات الأصابع. وهو يحتوي على مجموعة من العناصر المطلوبة للإدارة التي تتعامل مع مجموعة واسعة من مواقف مسرح الجريمة. وتأتي مع كل طقم تعليمات كاملة.



السعر	الوصف	رقم الكتالوج
	طقم البصمات الخفية من نوع Scott SEARCH	176L

## محتويات 175L:

- 101L مسحوق أسود حريري أسود لتظهير البصمات الخفية، ٢ أوقية. (٥٩ مل)
- 103L مسحوق أبيض لتظهير البصمات الخفية غير قابل للتلف، ٢ أوقية. (٥٩ مل)
- 144L شريط رفع شفاف، مفاص ١,٥ × ٣,٨ بوصة (٣,٨ سم × ٥,١ م)
- 1 رافعة مفصّلة شفافة 130LT1، مفاص ١,٥ × ٢ بوصة (٥,١ × ٣,٨ سم)
- 1 رافعة مفصّلة بيضاء 130LW1، مفاص ١,٥ × ٢ بوصة (٥,١ × ٣,٨ سم)
- 1 رافعة مفصّلة سوداء 130LB1، مفاص ١,٥ × ٢ بوصة (٥,١ × ٣,٨ سم)
- 2 فرشاة مسحوق عادية 118L
- 1 مقص KCP110، مفاص ٥ بوصة (١٢,٧ سم)
- 1 مكبر متصل بجراب 379M، مفاص ١,٧٥ بوصة (٤,٤ سم)
- 1 زوج قفازات من اللاتيكس للاستعمال مرة واحدة SF00771
- 1 حقيبة حمل سوداء من البلمر المشترك 175LC، الأبعاد: ٨,٥ × ٥,٥ × ٣,١٨٧٥ بوصة (٢١,٦ × ١٤ × ٨,١ سم)، الوزن: ١,٨ رطل. (٨١٦ جم)

## محتويات 176L:

- 101L مسحوق أسود حريري أسود لتظهير البصمات الخفية، ٢ أوقية. (٥٩ مل)
- 103L مسحوق أبيض لتظهير البصمات الخفية غير قابل للتلف، ٢ أوقية. (٥٩ مل)
- 1 مسحوق بصمات خفية فضي/رمادي SG202L، بحجم ٢ أوقية (٥٩ مل)
- 3 فرشاة مسحوق عادية 118L
- 1 رافعة مفصّلة شفافة 130LT1، مفاص ١,٥ × ٢ بوصة (٥,١ × ٣,٨ سم)، ٢٤ قطعة
- 1 رافعة مفصّلة بيضاء 130LW1، مفاص ١,٥ × ٢ بوصة (٥,١ × ٣,٨ سم)
- 1 رافعة مفصّلة سوداء 130LB1، مفاص ١,٥ × ٢ بوصة (٥,١ × ٣,٨ سم)
- 2 رافعة مفصّلة مطاطية/هلامية بيضاء 127LW1، مفاص ٢ × ٤ بوصة (٥,١ × ١٠,٢ سم)
- 2 رافعة مفصّلة مطاطية/هلامية سوداء 127LB1، مفاص ٢ × ٤ بوصة (٥,١ × ١٠,٢ سم)
- 1 مقص KCP110، مفاص ٥ بوصة (١٢,٧ سم)
- 1 مكبر متصل بجراب 379M، مفاص ١,٧٥ بوصة (٤,٤ سم)
- 1 زوج قفازات من اللاتيكس للاستعمال مرة واحدة SF00771
- 1 كيس أدلة بسحاب منزلق في الأعلى ZTE011، مفاص ٤ × ٦ بوصة (١٠,٢ سم × ١٥,٢ سم)
- 1 ملصق أدلة جريمة EIL011
- 1 حقيبة حمل سوداء من البلمر المشترك 176LC، الأبعاد: ١٢,٢٥ × ٩ × ٤ بوصة (٣١,١ × ٢٢,٩ × ١٠,٢ سم)، الوزن: ٢,٣ رطل. (١ كجم)



طقم منخفض التكلفة للبصمات الخفية... نفس الجودة - تكلفة أقل!  
عبر العديد من عملائنا عن احتياجهم لأطقم بصمات خفية عالية الجودة بتكلفة منخفضة. تفهمهم شركة SIRCHIE® الحاجة إلى خفض النفقات. وتوفر الأطقم منخفضة التكلفة للبصمات الخفية من نوع SEARCH نفس جودة منتجات SIRCHIE التي تحتاجها لتحقيق في مسرح الجريمة بسعر منخفض.

رقم 156LV ومكوناته



طقم منخفض التكلفة للبصمات الخفية للجيب من نوع SEARCH

## محتويات 156LV:

- 2 فرشاة بصمات 117L
- 1 مكبر بمقبض مستقيم KCP112، بقوة 3X
- 1 مسحوق بصمات خفية أبيض غير قابل للتلف 103L4، بحجم 1.4 جم
- 1 مسحوق بصمات خفية أسود حريري 101L4، بحجم 1.4 جم
- 2 رافعة مفصلية شفافا 131LT1، مقاس 2 x 4 بوصة (5.1 x 10.2 سم)
- 2 رافعة مفصلية سوداء 131LB1، مقاس 2 x 4 بوصة (5.1 x 10.2 سم)
- 2 رافعة مفصلية بيضاء 131LW1، مقاس 2 x 4 بوصة (5.1 x 10.2 سم)
- 1 حقيبة من الأكريليك المشكل بمسامير مفصلات معالجة ضد الصدأ KCP119، الأبعاد: 5.75 x 3.125 x 1.1875، بوصة (14.6 x 9.2 x 3 سم)، الوزن: 1.6 أوقية. (46 جم)

رقم 158LV ومكوناته



طقم منخفض التكلفة للبصمات الخفية مغناطيسي من نوع SEARCH

## محتويات 158LV:

- 1 125L مطباق مغناطيسي
- 1 مكبر بمقبض مستقيم KCP112، بقوة 3X
- 1 مسحوق بصمات خفية مغناطيسي أسود عادي M114L، بحجم 4.5 جم
- 1 مسحوق بصمات خفية مغناطيسي أبيض M116L1، بحجم 4.5 جم
- 1 رافعة مفصلية شفافا 131LT1، مقاس 2 x 4 بوصة (5.1 x 10.2 سم)
- 1 حقيبة من الأكريليك المشكل بمسامير مفصلات معالجة ضد الصدأ KCP119، الأبعاد: 5.75 x 3.125 x 1.1875، بوصة (14.6 x 9.2 x 3 سم)، الوزن: 1.6 أوقية. (46 جم)

رقم 161LV ومكوناته



طقم منخفض التكلفة للبصمات الخفية من نوع SEARCH

## محتويات 161LV:

- 1 144L شريط رفع شفاف، مقاس 1.5 x 3.1 بوصة (3.8 سم x 9.1 م)
- 2 بطاقة دعم/رسم/إيضاء LPW1001، مقاس 5 x 3 بوصة (12.7 x 7.6 سم)
- 1 فرشاة مسحوق عادية 118L
- 1 مسحوق بصمات خفية أسود حريري 101L1، بحجم 1.4 أوقية. (40 جم)
- 1 زوج قفازات من اللاتيكس للاستعمال مرة واحدة SF00771
- 1 حقيبة من البولي بروبيلين المشكل KCP152، الأبعاد: 8.5 x 4.5 x 1.75 بوصة (21.6 x 11.4 x 4.4 سم)، الوزن: 1.1 أوقية. (31 جم)

رقم الكatalog	الوصف	السعر
156LV	طقم منخفض التكلفة للبصمات الخفية للجيب من نوع SEARCH	
158LV	طقم منخفض التكلفة للبصمات الخفية مغناطيسي من نوع SEARCH	
161LV	طقم منخفض التكلفة للبصمات الخفية من نوع SEARCH	



## طقم شريط رفع RUBBER-JELL™

يوفر طقم شريط الرفع Rubber-Jell™ طرقًا بديلة لإظهار وتعفير ورفع البصمات الخفية. ويمكنك استخدام المسحوق الفضي/الأسود المغناطيسي أو العادي لتعفير البصمات الخفية المبخرة أو غير المبخرة. ويمكنك بعد ذلك رفع البصمات التي تم تعفيرها باستخدام شريط الرفع الشفاف من SIRCHIE® أو شريط الرفع Rubber-Jell™.

تصنع أشربة الرفع Rubber-Jell™ خصيصًا لتتواءم مع معظم الأسطح. الناعمة والمنقوشة والمطوية والخشنة والمستديرة. وغيرها. وبمجرد رفع البصمات. يمكنك تأمينها باستخدام بطاقات الدعم السوداء أو البيضاء. ويوفر الجانب المقابل لبطاقات الدعم هذه مقاس 3 × 5 مساحة لمعلومات القضية وتتضمن مساحة لرسم تقريبي لموقع البصمات الخفية.



رقم الكتالوج	الوصف	السعر
RJL100	طقم شريط رفع Rubber-Jell™	
RJL100R	حزمة إعادة تعبئة استهلاكية (بالأحمر)	

## طقم الأثر الخفي UV FORENSITORCH™

يحتوي الطقم الأحدث للأثار الخفية الفلورية على UV ForensiTORCH™ للأشعة فوق البنفسجية طويلة الموجة UVFT100 الذي يحتوي على صمام باعث للضوء للأشعة فوق البنفسجية طويلة الموجة جهد 1 وات عالي الكثافة للغاية يوفر أكثر من 5000 ساعة في ظروف التشغيل العادية. وسواء كنت تبحث في إضاءة خافتة أو في وضوح النهار. فإن UVFT100 هو الاختيار المثالي في الفحص الأولي وتحديد مواقع الأدلة المادية. ويتم تزويد هذه الوحدة خفيفة الوزن بالطاقة عن طريق 2 بطارية CR123A ألكالين توفر إضاءة متواصلة لمدة تصل إلى 3 ساعات.



ينتج UV ForensiTORCH™ كميات كبيرة من الطاقة فوق البنفسجية بتردد 395 نانومتر. ولا توجد حاجة لاستخدام نظارات بحاجز خاصة لمشاهدة أي استنشاع. ولكن يوصى بارتداء نظارات واقية من الأشعة فوق البنفسجية شفافة لحماية العين بشكل عام.

يحتوي الطقم على مساحيق فلورية عادية ومغناطيسية. وفرش وعصا مغناطيسية ورافعات مفصلية. وتسمح هذه التشكيلة بإظهار الأثار الخفية على الخلفيات المربكة أو متعددة الألوان.

رقم الكتالوج	الوصف	السعر
UVFT1000	طقم الأثر الخفي UV ForensiTORCH™	

## محتويات RJL100:

- 1 شريط رفع Rubber-Jell™ رقم 144LRJ. مقاس 1.5 × 1.0 بوصة (3.8 سم × 1.5 م). 4 مللي
- 1 144L شريط رفع شفاف. مقاس 1 × 3.1 بوصة (2.54 سم × 9.1 م)
- 1 منخفضة من ريش طائر اللقلق باللون الأبيض 123LW
- 1 مطباق 125MD المسحوق المغناطيسي MEGAWAND™
- 1 أسطوانة حبر بصمات الأصابع FPT262A. مقاس 3 بوصة (7.6 سم)
- 1 مكبر 316M. مقاس 2.5 بوصة (6.3 سم)
- 1 مسحوق بصمات خفية مغناطيسي فضي/أسود SBM9. بحجم 1 أوقية (30 مل)
- 1 مسحوق بصمات خفية فضي/أسود SB201L. بحجم 2 أوقية. (59 مل)
- 2 نظام إظهار البصمات الخفية CNA3000 CYANO-SHOT™
- 4 زوج قفازات من اللاتيكس للاستعمال مرة واحدة SF00771
- 1 مقص KCP110. مقاس 5 بوصة (12.7 سم)
- 4 بطاقة دعم/رسم/سوداء LPB1001. مقاس 3 × 5 بوصة (7.6 × 12.7 سم)
- 4 بطاقة دعم/رسم/بيضاء LPW1001. مقاس 3 × 5 بوصة (7.6 × 12.7 سم)
- 1 حقيبة من البولي بروبيلين الشكل KCP152. الأبعاد: 8.5 × 4.5 × 1.75 بوصة (21.1 × 11.4 × 4.5 سم)
- 1 حقيبة حمل سوداء من البوليبريمر المشترك المشكل R.JL.100C مزخرفة مع مقبض قابل للطي. تتضمن حوائشي مشكلة مخصصة. الأبعاد: 13.5 × 11 × 0.5 بوصة (34.3 × 27.9 × 13.3 سم). الوزن: 4.9 رطل (2.2 كجم)

## محتويات UVFT1000:

- 1 UVFT100 UV ForensiTORCH™ مع زوج من بطاريات ألكالين CR123A
- 1 مسحوق بصمات خفية فلوري REDeSCENT™ رقم LL701. بحجم 2 أوقية. (59 مل)
- 1 مسحوق بصمات خفية فلوري GREENeSCENT™. بحجم 2 أوقية. (59 مل)
- 1 مسحوق البصمات الخفية المغناطيسي رقم REDeCHARGE™. رقم LL601. بحجم 1 أوقية. (30 مل)
- 1 مسحوق البصمات الخفية المغناطيسي GREENeCHARGE™. رقم LL603. بحجم 1 أوقية. (30 مل)
- 2 فرشاة من الألياف الزجاجية بحجم الطقم 122L1
- 1 مطباق مسحوق مغناطيسي قياسي 125L
- 2 رافعات مفصلية بيضاء 131LW. مقاس 2 × 4 بوصة (5.1 × 10.2 سم). في كل علبة
- 1 UVFT1000C. حقيبة حمل تصنع حسب الطلب عالية التحمل. الأبعاد: 12.5 × 11.1 × 4.9 بوصة (31.1 × 28.2 × 12.5 سم). الوزن: 3.25 رطل. (1.5 كجم)

## محتويات 160L:

- 1 عبوة مسحوق بصمات خفية مغناطيسي أسود عادي MSW114L بحجم 1 أوقية
- 1 MSW200 مكنسة مسح مغناطيسية
- 1 MSWSBM10 علبة مسحوق البصمات الخفية المغناطيسي الفضي/الرمادي، 1 أوقية.
- 1 MSWSBM9 علبة مسحوق البصمات الخفية المغناطيسي الفضي/الأسود، 1 أوقية.
- 1 حقيبة حمل من البلاستيك المشكل 160L مع حواشي للمكون: الأبعاد: 14 1/3 x 14 1/2 x 7 بوصة (31,5 x 18,4 x 17,8 سم); الوزن: 4,4 رطل. (2 كجم)

## طقم البصمة الخفية المغناطيسي مع الكاسحة

هذا الطقم مثالي لمسح مناطق كبيرة بمسحوق بصمات الأصابع المغناطيسية، وهو يحتوي على مكنسة مسح مغناطيسية وثلاثة مساحيق مغناطيسية للتعامل مع أي موقف. ويتم توفير المساحيق في أوعية ذات فتحة واسعة للوصول الأمثل من قبل مكنسة المسح.



رقم الكتلوج	الوصف	السعر
160L	طقم البصمات الخفية المغناطيسي مع الكاسحة	

## محتويات ASP150:

- 1 مسحوق الجانب اللاصق ASP50D (داكن)، 50 جم
- 1 مسحوق الجانب اللاصق ASP50L (فاتح)، 50 جم
- 1 - مركز فائق EZFLO رقم ASP10، بحجم 1 أوقية (198 مل)
- 1 - عامل مضاد لالتصاق الشريط اللاصق TRA20، 1 أوقية (198 مل)
- 1 - زجاجة مع غطاء، رقم KCP300، بحجم 1 أوقية (198 مل)
- 2 - فرشاة مسح عادية 118L
- 2 - ملاقط بلاستيكية KCP139
- 1 - حوض شطف KCP301
- 2 - سلطانية مزج مع غطاء KCP302
- 2 - زوج قفازات من اللاتيكس للاستعمال مرة واحدة SF00771
- 1 - ملعقة قياس KCP303، بحجم 1 ملعقة صغيرة (5 مل)
- 1 - حقيبة حمل من البلاستيك السبوك المنقوش ASP50C الأبعاد: 17 1/2 x 10 1/2 x 8 1/2 بوصة (44,5 x 25,7 x 21,5 سم) الوزن: 1,18 رطل. (2,88 كجم)

## طقم مسحوق الجانب اللاصق

يحتوي هذا الطقم على كل المكونات اللازمة لإظهار البصمات الخفية على السطح اللاصق للأشرطة والملصقات والأسطح المماثلة. ويؤدي مسحوق الجانب اللاصق إلى نتائج ممتازة على الشريط اللاصق والأشرطة البلاستيك (الشفافة والمصنفة وغير الشفافة) والملصقات الورقية والأشرطة (باستثناء الأشرطة اللاصقة التي تستخدم المياه) وملصقات التعبئة من الفينيل والملصقات اللاصقة ذات الظهر الورقي. ويحتمل الحصول على نتائج تتراوح بين الفقيرة والممتازة الشريط الجراحي القماشى (يتم الحصول على دقة ممتازة ولكن مع تباين منخفض). ويسمح العامل المضاد للالتصاق في الشريط اللاصق TRA20 بك الشريط المتشابك دون إلحاق الضرر بالبصمات الخفية والتي قد تكون موجودة. ويتضمن الطقم تعليمات كاملة.



رقم الكتلوج	الوصف	السعر
ASP150	طقم مسحوق الجانب اللاصق	
ASP150R	حزمة إعادة تعبئة استهلاكية (بالأحمر)	





### طقم كاشف الجسيمات الصغيرة

كاشف الجسيمات الصغيرة (SPR) هو معلق من الجسيمات الدقيقة لثنائي كبريتيد الموليبدنوم في محلول ينشط على السطح للأسطح ذات اللون الفاتح ومعلق أبيض للأسطح ذات اللون الداكن. وهو يلتصق بالمكونات الدهنية للبصمات الخلفية لتشكيل راسب رمادي أو أبيض. حسب الكاشف، وهو عملية إظهار بصمات خفية سريعة وبسيطة. (ينصح به مكتب الأبحاث العلمية والتطوير التابع لوزارة الداخلية البريطانية). ويتضمن كل طقم تعليمات كاملة.

يمكن استخدام كاشف الجسيمات الصغيرة SPR على ما يلي:

- جميع الأسطح غير المسامية الرطبة أو الجافة
- الزجاج أو المواد المطلية اللامعة
- أكياس البولي إيثيلين، إلخ.
- الورق المشمع والمغلف بالبلاستيك ومنتجاته
- منتجات البوليسترين والبولي كربونات
- الأسطح الخارجية للسيارات
- النوافذ الخارجية أو غيرها من نقاط الدخول
- جميع أنواع اللعب والزجاجات وغيرها، الجافة أو الرطبة



السعر	الوصف	رقم الكتالوج
	طقم كاشف الجسيمات الصغيرة من نوع SEARCH	SPR300

### طقم التبخير باليود

تتسم هذه التقنية للتبخير باليود بالبساطة ولن تتداخل مع المعالجة اللاحقة للبصمات الخفية. سواءً بالمسحوق أو الكيميائية. ويتم امتصاص بخار اليود من جانب رواسب البصمات عند وجودها وتكون صورة بنية اللون. ويمكن تصوير البصمات التي تم إظهارها وتثبيتها أو نقلها إلى أوراق فضية. وتعجل مسدسات التبخير باليود المخصصة للاستعمال مرة واحدة FUMETTE™ من الممكن معالجة الأسطح المسامية في الميدان فضلاً عن المختبر.



السعر	الوصف	رقم الكتالوج
	طقم التبخير باليود	LPF100

### محتويات SPR300:

- 1- كاشف جسيمات صغيرة داكن SPR1001. بحجم ٥٠٠ مللي لتر
- 2- كاشف جسيمات صغيرة أبيض SPR2001. بحجم ٥٠٠ مللي لتر
- 2- رأس بخاخ للتوزيع KCP220
- 2- زجاجة KCP221. بلاستيك ماء الشطف. ٥٠٠ مللي لتر
- 3- زوج قفازات من اللاتيكس للاستعمال مرة واحدة SF00771
- 1- منظف يدوي سحري بلون برتقالي. MB248PS ٥٠٠ مل
- 1- 144L4 شريط رفع شفاف. مقاس ٤ × ٣٦٠ بوصة (١٠.٢ سم × ٩.١ م)
- 1- ورقة بلاستيك KCP238. مقاس ٤ × ١٠ بوصة (١٠.٢ سم × ٢٥.٤ مللي)
- 1- منشفة تنظيف فائقة FTP1C1
- 1- 144L2 شريط رفع شفاف. مقاس ٢ × ٣٦٠ بوصة (٥.١ سم × ٩.١ م)
- 1- رزمة دعم للبصمات المرفوعة LB0011. مقاس ٥.٥ بوصة ٨.٥ بوصة (١٤ × ٢١.٦ سم). ٥٠ ورقة
- 1- مقص KCP110. مقاس ٥ بوصة (١٢.٧ سم)
- 1- صندوق تخزين مناشف من البلاستيك KCP223
- 1- حقيبة حمل من البلاستيك المسبوك المنقوش SPR300C الأبعاد: ١٧.٥ × ١٠.١٢٥ × ٨.٨٧٥ بوصة (٤٤.٤ × ٢٥.٧ × ٢٢.٥ سم). الوزن: ١١.٢ رطل. (٥.١ كجم)

### محتويات LPF100:

- 1- مسدس تبخير يود للاستعمال مرة واحدة Fumette. رقم DF201
- 1- محسن بصمات اليود DCA1
- 2- لوح نقل فضي SP501. مقاس ٢ × ٢ بوصة (٥.١ × ٥.١ سم)
- 1- منظف/ملمع فضي SP505. بحجم ٢ أونصة (٥٩ مل)
- 4- زوج قفازات من اللاتيكس للاستعمال مرة واحدة SF00771
- 1- حامل كوب شطف KCP226
- 1- حقيبة حمل من البلاستيك المسبوك المنقوش LPF100C الأبعاد: ١٤.٢٥ × ٨.٢٥ × ٧ بوصة (٣٦.٢ × ٢٠.٩ × ١٧.٨ سم). الوزن: ٢.١ رطل. (١.٠ كجم)



## محتويات KHC500:

- 1 101L مسحوق أسود حريري أسود لتظهير البصمات الخفية، ٢ أوقية، (٥٩ مل)
- 1 103L مسحوق أبيض لتظهير البصمات الخفية غير قابل للتلف، ٢ أوقية، (٥٩ مل)
- 2 RFF200 فرش للكنتس وقابلة للسحب من الألياف الزجاجية
- 1 144L شريط رفع شفاف، مفاص ١,٥ x ٣٦٠ بوصة (٣,٨ سم x ٩,١ م)
- 1 رزمة ورق دعم LB0021، مفاص ٢,٢٥ x ٤ بوصة (٥,٧ x ١٠,٢ سم)، ٥٠ ورقة
- 1 مقص KCP110، مفاص ٥ بوصة (١٢,٧ سم)
- 1 مكبر متصل بجراب 379M، بقطر ١,٧٥ بوصة (٤,٤ سم)
- 2 زوج قفازات من اللاتيكس للاستعمال مرة واحدة SF00771
- 1 حقيبة حمل سوداء من البوليوليمر المشترك منقوشة KHC5001، الأبعاد: ١٢,٢٥ x ١٢,٢٥ x ٤ بوصة (٣١,١ x ٣١,١ x ١٠,٢ سم)، الوزن: ١ رطل (٩٠٧ جم)

## محتويات PLP100:

### رافعات بصمات الأصابع

- 1 145L2 شريط مصنفر شفاف، ٢ بوصة x ٣٦٠ بوصة (٥,١ سم x ٩,١ سم)
- 1 رافعة مفصلية شفافة 130LT1، مفاص ١,٥ x ٢ بوصة (٣,٨ x ٥,١ سم)
- 1 رافعة مفصلية شفافة 131LT1، مفاص ٢ x ٤ بوصة (٥,١ x ١٠,٢ سم)
- 1 رافعة مفصلية بيضاء 131LW1، مفاص ٢ x ٤ بوصة (٥,١ x ١٠,٢ سم)
- 1 رافعة مفصلية سوداء 131LB1، مفاص ٢ x ٤ بوصة (٥,١ x ١٠,٢ سم)
- 1 رافعة مطاطية بيضاء 127LW1، مفاص ٢ x ٤ بوصة (٥,١ x ١٠,٢ سم)
- 1 رافعة مطاطية سوداء 127LB1، مفاص ٢ x ٤ بوصة (٥,١ x ١٠,٢ سم)
- 1 رافعة مفصلية شفافة 131LT41، مفاص ٤ x ٤ بوصة (١٠,٢ x ١٠,٢ سم)

### فرش البصمات الخفية

- 2 فرشاة بصمات خفية من الألياف الزجاجية بحجم الطقم 122L1
- 2 فرشاة مسحوق لأقصى انتشار 120L

### مساحيق البصمات الخفية

- 1 101L مسحوق أسود حريري أسود لتظهير البصمات الخفية، ٢ أوقية، (٥٩ مل)
- 1 103L مسحوق أبيض لتظهير البصمات الخفية غير قابل للتلف، ٢ أوقية، (٥٩ مل)
- 1 مسحوق بصمات خفية فضي/أسود SB201L، بحجم ٢ أوقية، (٥٩ مل)
- 1 3R301L مسحوق Safecracker فضي/أحمر لتظهير البصمات الخفية، ٢ أوقية، (٥٩ مل)

### مكونات الدعم

- 1 LB0031 لوح أوراق بخلفية سوداء ٣ بوصة x ٥ بوصة (٧,٦ سم x ١٢,٧ سم)، ٥٠ ورقة
- 1 مكبر متصل بجراب 379M، بقطر ١,٧٥ بوصة (٤,٤ سم)
- 1 مقص KCP110، مفاص ٥ بوصة (١٢,٧ سم)
- 2 زوج قفازات من اللاتيكس للاستعمال مرة واحدة SF00771
- 1 كيس أداة مسح منزلق في الأعلى ZTE011، مفاص ٤ x ١ بوصة (١٠,٢ سم x ١٥,٢ سم)
- 1 ملصق أداة جريمة EIL011
- 1 حقيبة ملحقات KCP152، الأبعاد: ٨,٥ x ٤,٥ x ١,٧٥ بوصة (٢١,١ x ١١,٤ x ٤,٤ سم)
- 1 PLP100C، حقيبة سوداء من البوليوليمر المشكل مع قفل برقم سري 2 Focus®، Samsonite®، وبطانة للمكونات الداخلية مُشكّلة، الأبعاد: ١٨ x ١٣,٥ x ٥,٧٥ بوصة (٤٥,٧ x ٣٤,٣ x ١٣,٣ سم)، الوزن: ٩,١٥ رطل (٤,٤ كجم)

## طقم البصمات الخفية HUNTER

صمم طقم البصمات الخفية الصغير هذا للاستخدام في أي مسرح جريمة. ويتم ضمان سلامة ونظافة الطقم والمكونات من خلال استخدام فرشاة الألياف الزجاجية القابلة للسحب والضم من SIRCHIE®. وتوجد المكونات مرتبة في حقيبة حمل من البولي إيثيلين عالي الكثافة.



رقم الكatalog	الوصف	السعر
KHC500	طقم البصمات الخفية Hunter	

## طقم البصمات الخفية الاحترافي

يحتوي هذا الطقم الميداني على أفضل فرشاة متاحة لوضع المساحيق ومجموعة مختارة من أفضل مساحيق البصمات الخفية من SIRCHIE. ويتضمن الطقم جميع مكونات الدعم اللازمة للمساعدة في الحصول على النتائج المرجوة - إظهار البصمات الخفية. كما أنه فعال وكفاء. ويتضمن الطقم جميع مكونات الدعم اللازمة للمساعدة في الحصول على النتائج المرجوة - إظهار البصمات الخفية.



رقم الكatalog	الوصف	السعر
PLP100	طقم البصمات الخفية الاحترافي	
PLP100R	حزمة إعادة تعبئة استهلاكية (بالأحمر)	

**طقم SEARCH للبصمات الخفية**

هو طقم إظهار بصمات خفية كامل ومتعدد الأغراض يشتمل على فرشاة الألياف الزجاجية الفعالة القابلة للسحب والضم لاستخدام المسحوق العادي ومكنسة مغناطيسية قياسية لاستخدام المسحوق المغناطيسي. وتوجد كل المكونات داخل حقيبة حمل احترافية مع احتواء مكونات مثبلة مسبقاً يتيح سهولة الوصول والكفاءة. وهو اختيار ممتاز لفرق البحث في مسرح الجريمة.



رقم الكتالوج	الوصف	السعر
LPS100	طقم SEARCH للبصمات الخفية	

**محتويات LPS100:**

- 1 مسحوق بصمات خفية، أسود حريري 101L، بحجم ٢ أوقية (٥٩ مل)
- 1 مسحوق أبيض لتظهير البصمات الخفية غير قابل للتلف، ٢ أوقية، (٥٩ مل)
- 1 مسحوق بصمات خفية مغناطيسي أسود M114L، بحجم ١ أوقية (٣٠ مل)
- 1 مسحوق بصمات خفية مغناطيسي M116L، أبيض، بحجم ١ أوقية (٣٠ مل)
- 2 RFF200، فرش للكنس وقابلة للسحب من الألياف الزجاجية
- 1 مطباق مغناطيسي قياسي 125L
- 1 رزمة ورق دعم LB0021، مفاص ٢,٢٥ x ٤ بوصة (٥,٧ x ١٠,٢ سم)، ٥٠ ورقة
- 1 شريط رفغ شفاف، مفاص ١,٥ x ٣١٠ بوصة (٣,٨ سم x ٩,١ م)
- 1 رافعة مفصليّة شفافة 130LT1، مفاص ١,٥ x ٢ بوصة (٣,٨ سم x ٥,١)
- 1 رافعة مفصليّة بياض 130LW1، مفاص ١,٥ x ٢ بوصة (٣,٨ سم x ٥,١)
- 1 رافعة مفصليّة سوداء 130LB1، مفاص ١,٥ x ٢ بوصة (٣,٨ سم x ٥,١)
- 1 مقص KCP110، مفاص ٥ بوصة (١٢,٧ سم)
- 1 مكبر متصل بجراب 379M، بقطر ١,٧٥ بوصة (٤,٤ سم)
- 1 شريط قياس قابل للسحب والضم KCP1141
- 2 زوج قفازات للاستعمال مرة واحدة من اللاتيكس SF00771
- 1 حقيبة من البولي بروبيلين المشكّل KCP152، الأبعاد: ٨,٥ x ٤,٥ x ١,٧٥ بوصة (٢١,١ x ١١,٤ x ٤,٤ سم)
- 1 حقيبة سوداء من البولي بروبيلين المشكّل مع قفل برقم سري Samsonite® Focus®2، وبطانة للمكونات الداخلية مُشكّلة، الأبعاد: ١٨ x ١٣,٥ x ٥,٢٥ بوصة (٤٥,٧ x ٣٤,٣ x ١٣,٣ سم)، الوزن: ٩,١٥ رطل، (٤,٤ كجم)

**محتويات FLP100:**

- 1 مجموعة فرشاة/مسحوق FACII® الأسود الحريري، بحجم ١ أوقية، (٣٠ مل)
- 1 مجموعة مسحوق/فرشاة FACII® البيضاء غير القابلة للتلف 103، بحجم ١ أوقية (٣٠ مل)
- 1 مسحوق بصمات خفية مغناطيسي أسود M114L، بحجم ١ أوقية، (٣٠ مل)
- 1 مسحوق بصمات خفية مغناطيسي M116L، أبيض، بحجم ١ أوقية (٣٠ مل)
- 1 مطباق مغناطيسي قياسي 125L
- 1 شريط رفغ شفاف، مفاص ١,٥ x ٣١٠ بوصة (٣,٨ سم x ٩,١ م)
- 1 رزمة ورق دعم LB0021، مفاص ٢,٢٥ x ٤ بوصة (٥,٧ x ١٠,٢ سم)، ٥٠ ورقة
- 1 رافعة مفصليّة شفافة 130LT1، مفاص ١,٥ x ٢ بوصة (٣,٨ سم x ٥,١)
- 1 رافعة مفصليّة بياض 130LW1، مفاص ١,٥ x ٢ بوصة (٣,٨ سم x ٥,١)
- 1 رافعة مفصليّة سوداء 130LB1، مفاص ١,٥ x ٢ بوصة (٣,٨ سم x ٥,١)
- 1 رافعة مفصليّة شفافة 131LT1، مفاص ٢ x ٤ بوصة (٥,١ x ١٠,٢ سم)
- 1 رافعة مفصليّة بياض 131LW1، مفاص ٢ x ٤ بوصة (٥,١ x ١٠,٢ سم)
- 1 رافعة مفصليّة سوداء 131LB1، مفاص ٢ x ٤ بوصة (٥,١ x ١٠,٢ سم)
- 1 علبه بوليسترين مفصليّة KCP224
- 1 مقص KCP110، مفاص ٥ بوصة (١٢,٧ سم)
- 1 مكبر متصل بجراب 379M، بقطر ١,٧٥ بوصة (٤,٤ سم)
- 1 شريط قياس قابل للسحب والضم KCP1141
- 2 زوج قفازات للاستعمال مرة واحدة من اللاتيكس SF00771
- 1 حقيبة من البولي بروبيلين المشكّل KCP152، الأبعاد: ٨,٥ x ٤,٥ x ١,٧٥ بوصة (٢١,١ x ١١,٤ x ٤,٤ سم)
- 1 حقيبة سوداء من البولي بروبيلين المشكّل مع قفل برقم سري FLP100C، وبطانة للمكونات الداخلية مُشكّلة، الأبعاد: ١٨ x ١٣,٥ x ٥,٢٥ بوصة (٤٥,٧ x ٣٤,٣ x ١٣,٣ سم)، الوزن: ٩,١٥ رطل، (٤,٤ كجم)

**طقم البصمات الخفية FINDER III**

هذا طقم إظهار بصمات خفية متعددة الاستعمال وفعال. وهو يتضمن نظام التوزيع المستقل الفريد المكون من مسحوق وفرشاة من SIRCHIE® المسمى FACII®، لإظهار البصمات العادية ونظام استخدام المسحوق المغناطيسي والمكنسة من SIRCHIE لإظهار البصمات المغناطيسية. ويتضمن الطقم تعليمات كاملة.



رقم الكتالوج	الوصف	السعر
FLP100	طقم البصمات الخفية FINDER III	
FLP100R	حزمة إعادة تعبئة استهلاكية (بالأحمر)	



## الطقم الأساسي لتظهير البصمات الكامنة الخفية

يزود هذا الطقم من SIRCHIE® محقق مسرح الجريمة بمجموعة من أشهر أساليب إظهار بصمات الأصابع المتاحة من SIRCHIE. ويتضمن كذلك جميع المعدات اللازمة للدعم. وينبغي أن تتيح مكونات هذا الطقم للمستخدم إنجاز الإظهار الناجح للبصمات الخفية في الميدان أو المختبر.

## محتويات MEL500:

### المعالجة بالمسحوق العادي

- 1- 101L مسحوق أسود-حجري أسود لتظهير البصمات الخفية. ٢ أوقية. (٥٩ مل).
- 1- 103L مسحوق أبيض لتظهير البصمات الخفية غير قابل للتلوث ٢ أوقية.
- 1- مسحوق بصمات خفية فضي/أسود SB201L بحجم ٢ أوقية. (٥٩ مل).
- 1- مسحوق بصمات خفية فضي/رمادي SG202L بحجم ٢ أوقية (٥٩ مل)
- 1- SR301L مسحوق SafeCracker فضي أحمر لتظهير البصمات الخفية. ٢ أوقية. (٥٩ مل)
- ٢- فرشاة البصمات الخفية من الألياف الزجاجية 122L
- ٥- 118L فرشاة عادية للمسحوق العادي

### المعالجة بالمسحوق المغناطيسي

- 1- M114L مسحوق أسود مغناطيسي لتظهير البصمات الخفية. ١ أوقية. (٣٠ مل)
- 1- مسحوق بصمات خفية مغناطيسي أبيض M116L بحجم ١ أوقية.
- 1- مسحوق بصمات خفية مغناطيسي فضي/أسود SBM9 بحجم ١ أوقية (٣٠ مللي لتر)
- 1- SBM10 مسحوق البصمات الخفية المغناطيسي الفضي/الرمادي بحجم ١ أوقية. (٣٠ مل).
- 1- SBM12 مسحوق البصمات الخفية المغناطيسي الفضي/الأحمر بحجم ١ أوقية (٣٠ مللي لتر)
- 1- مطبق مغناطيسي قياسي 125L

### المعالجة بالتبخير الكيميائي

- 1- عبوة سيلانو أكريليت FINDER™ رقم CNA20001
- 4- مسدس بخير يود للاستعمال مرة واحدة Fumette رقم DP201
- 4- محسن بصمات باليود DCA1

### المعالجة الكيميائية

- 1- بخاخ نينهدرين NS1609 بحجم ٨ أوقية (٢٤٠ مللي لتر)
- 1- بخاخ نترات الفضة. سعة ٨ أوقية. (٢٤٠ مللي)
- 1- كاشف جسيمات صغيرة داكن SPR1008 بحجم ٢٥٠ مللي لتر

### رفع بصمات الأصابع

- 1- 144L2 شريط رفع شفاف. مفاص ٣١٠ x ٢ بوصة (٥,١ سم x ٩,١ م)
- 1- 145L2 شريط رفع مصفر. مفاص ٣١٠ x ١ بوصة (٢,٥٤ سم x ٩,١ م)
- 1- رافعة مفصليّة شفافة 130LT1 مفاص ٢ x ١,٥ بوصة (٥,١ x ٣,٨ سم)
- 1- رافعة مفصليّة بياض 130LW1 مفاص ٢ x ١,٥ بوصة (٥,١ x ٣,٨ سم)
- 1- رافعة مفصليّة سوداء 130LB1 مفاص ٢ x ١,٥ بوصة (٥,١ x ٣,٨ سم)
- 1- رافعة مفصليّة شفافة 131LT41 مفاص ٤ x ٤ بوصة (١٠,٢ x ١٠,٢ سم)
- 1- رافعة مفصليّة بياض 131LW41 مفاص ٤ x ٤ بوصة (١٠,٢ x ١٠,٢ سم)
- 1- رافعة مفصليّة سوداء 131LB41 مفاص ٤ x ٤ بوصة (١٠,٢ x ١٠,٢ سم)
- 1- رافعة راحة اليد المطاطية/الهلامية بياض 125LW1 مفاص ٩ x ٧ بوصة (٢٢,٩ x ١٧,٨ سم)
- 1- رافعة راحة اليد المطاطية/الهلامية سوداء 125LB1 مفاص ٩ x ٧ بوصة (١١,٩ x ١٧,٨ سم)
- 1- زرعة خلفيات سوداء للبصمات الرفوعة LB0011 مفاص ٥,٥ x ٥,٥ بوصة (١٤ x ١٤ سم). ٥٠ ورقة

### مواو دعم المعالجة

- 1- مكبر 316M مفاص ٢,٥ بوصة (٦,٣ سم)
- 1- مصباح كشف KOP115 تقنية LED مع البطاريات
- 1- شريط مسطرة أدلة صور 601E مفاص ١ بوصة x ٥٠٠ قدم (٢,٥ سم x ١٢,٧ م)
- 1- شريط خديد أدلة 603E مفاص ١ x ٥٠٠ بوصة (٢,٥ سم x ١٢,٧ م)
- 1- مقص KOP110 مفاص ٥ بوصة (١٢,٧ سم)
- 1- شريط قياس قابل للسحب والضم KOP1141
- 1- دفتر KOP116
- 1- زجاجة توزيع للماء KOP225 بحجم ٨ أوقية. (٢٤٠ مل)
- 1- منشفة للاستعمال مرة واحدة ٤ طبقات KOP117
- 1- كيس أدلة بسحاب منزلق في الأعلى ZTE011 مفاص ٤ x ٤ بوصة (١٠,٢ x ١٠,٢ سم)
- 1- كيس أدلة بسحاب منزلق في الأعلى ZTE021 مفاص ٩ x ١٢ بوصة (٢٢,٩ x ٣٠,٥ سم)
- 1- زوج قفازات للاستعمال مرة واحدة من اللاتيكس SF00771
- 1- منشفة تنظيف فائقة FTP1C1
- 1- حاوية تخزين من البولي بروبيلين للشكل KOP224 مفاص ١,١٧٥ x ٤,١٢٥ x ١٠,٣٧٥ بوصة (٤,٣ x ١١,٧ x ٤,٣)

### حقبة الحمل

- 1- حقبة حمل سوداء احترافية من البوليستر المشترك المسبوك MEL500CPR
- 1- حقبة حمل مفضي مع مزلاج للتلصق الأبعاد: ١٨,٥ x ١٥,٥ x ٨ بوصة (٤,٧ x ٣,٩ x ٢,٠٣ سم). الوزن: ١١ رطل. (٧,١ كجم)



رقم الكتلوج	الوصف	السعر
MEL500	الطقم الأساسي لتظهير البصمات الكامنة الخفية	
MEL500CPR	حزمة إعادة تعبئة استهلاكية للمعالجة الكيميائية (بالأحمر)	
MEL500FLR	حزمة إعادة تعبئة استهلاكية لرفع بصمات الأصابع (بالأزرق)	
MEL500PPR	حزمة إعادة تعبئة استهلاكية للمعالجة بالمسحوق (بالأخضر)	





## طقم البصمات الخفية الرئيسي من نوع SEARCH

يحتوي الطقم الأساسي للبصمات الخفية من طراز SEARCH على جميع المستلزمات الضرورية لمعالجة البصمات الكامنة، فضلاً عن استبعاد البصمات في مسرح الجريمة.



## محتويات SEC500:

- 1 مسحوق بصمات خفية أسود حريري 101L1، بحجم 1 أوقية (٣٠ مل)
- 1 مسحوق بصمات خفية فضي/رمادي SG202L1، بحجم ٢ أوقية (٥٩ مل)
- 2 فرشاة مسحوق عادية 118L
- ٤ رافعة مفصلية شفافة 131LT1، مقياس ٢ × ٤ بوصة (٥,١ × ١٠,٢ سم)
- ٤ رافعة مفصلية سوداء 131LB1، مقياس ٢ × ٤ بوصة (٥,١ × ١٠,٢ سم)
- ٤ رافعة مفصلية بيضاء 131LW1، مقياس ٢ × ٤ بوصة (٥,١ × ١٠,٢ سم)
- ٤ بطاقة دعم/رسم/تسجيل سوداء LPB1001، مقياس ٣ × ٥ بوصة (٧,٦ × ١٢,٧ سم)
- ٤ بطاقة دعم/رسم/تسجيل بيضاء LPW1001، مقياس ٣ × ٥ بوصة (٧,٦ × ١٢,٧ سم)
- 1 رزمة نماذج بصمات أصابع للاستبعاد FPT270A (عدد ٥٠ ورقة)
- 1 حقيبة من الفينيل على شكل محفظة FPT2701
- 1 لوح ملدن بالحرارة PRINTMATIC™
- 1 مكبر متصل بجراب 379M، بقطر ١,٧٥ بوصة (٤,٤ سم)
- ٤ منشفة تنظيف فائقة FTP1C1
- 1 حقيبة حمل من البلاستيك المسبوك SEC500C
- 1 النقوش الأبعاد: ١٢,١٢٥ × ٧,٢٥ × ٤,٥ بوصة (٣٠,٨ × ١٨,٤ × ١١,٤ سم)؛ الوزن: ١,٨٢ رطل. (٨٢٥ جم)

رقم الكتالوج	الوصف	السعر
SEC500	طقم البصمات الخفية الرئيسي من نوع SEARCH	

## طقم البصمات الخفية متعدد الأغراض من نوع SEARCH

طقم البصمات الخفية متعدد الأغراض من نوع SEARCH هو طقم بصمات خفية متكامل. وكما يدل اسمه، يحتوي هذا الطقم على مستلزمات معالجة البصمات الخفية باستخدام الطرق العادية والمغناطيسية. ويتضمن الطقم ختامة بصمات للجيب (رقم PFP601) لتسجيل بصمات الأصابع المستبعدة من مسرح الجريمة.

## محتويات SEC600:

- 1 مسحوق بصمات خفية أسود/فضي SB201L، بحجم ١ أوقية (٣٩ مل)
- 1 فرشاة مسحوق عادية 118L
- 1 مسحوق بصمات خفية مغناطيسي فضي/أسود SBM9، بحجم ١ أوقية (٣٠ مل)
- 1 مطباق مغناطيسي قياسي 125L
- ٤ رافعة مفصلية شفافة 131LT1، مقياس ٢ × ٤ بوصة (٥,١ × ١٠,٢ سم)
- ٤ رافعة مفصلية سوداء 131LB1، مقياس ٢ × ٤ بوصة (٥,١ × ١٠,٢ سم)
- ٤ رافعة مفصلية بيضاء 131LW1، مقياس ٢ × ٤ بوصة (٥,١ × ١٠,٢ سم)
- ٤ بطاقة دعم/رسم/تسجيل سوداء LPB1001، مقياس ٣ × ٥ بوصة (٧,٦ × ١٢,٧ سم)
- ٤ بطاقة دعم/رسم/تسجيل بيضاء LPW1001، مقياس ٣ × ٥ بوصة (٧,٦ × ١٢,٧ سم)
- 1 رزمة نماذج بصمات أصابع للاستبعاد FPT270A (عدد ٥٠ ورقة)
- 1 حقيبة من الفينيل على شكل محفظة FPT2701
- 1 لوح ملدن بالحرارة PRINTMATIC™
- 1 مكبر متصل بجراب 379M، بقطر ١,٧٥ بوصة (٤,٤ سم)
- 1 منشفة تنظيف فائقة FTP1C1
- 1 حقيبة حمل من البلاستيك المسبوك النقوش الأبعاد: ١٢,١٢٥ × ٧,٢٥ × ٤,٥ بوصة (٣٠,٨ × ١٨,٤ × ١١,٤ سم)؛ الوزن: ١,٩٨ رطل. (٨٩٨ جم)



رقم الكتالوج	الوصف	السعر
SEC600	طقم البصمات الخفية متعدد الأغراض من نوع SEARCH	

## محتويات CSI100:

- 1 مسحوق بصمات خفية، أسود حريري 101L، بحجم ٢ أوقية (٥٩ مل).
- 1 مسحوق بصمات خفية، نحاسي 107L، بحجم ٢ أوقية (٥٩ مل)
- ٢ فرشاة بصمات خفية من الألياف الزجاجية 122L
- ٣ فرشاة من ريش طائر اللقلق باللون الأبيض 123LW
- 1 مسحوق بصمات خفية مغناطيسي MAGNUCLEI™ رقم MAG100، بحجم ١ أوقية (٣٠ مل)
- 1 مطبق مسحوق مغناطيسي قياسي 125L
- 1 رافعة مفصلية مطاطية/هلامية سوداء 127LB، مقاس ٢ × ٤ بوصة (٥,١ × ١٠,٢ سم)، ١٢ قطعة
- 1 رافعة مفصلية مطاطية/هلامية بيضاء 127LW، مقاس ٢ × ٤ بوصة (٥,١ × ١٠,٢ سم)، ١٢ قطعة
- 1 رافعة مفصلية سوداء 131LB، مقاس ٢ × ٤ بوصة (٥,١ × ١٠,٢ سم)، ١٢ قطعة
- 1 رافعة مفصلية شفافة 131LT، مقاس ٢ × ٤ بوصة (٥,١ × ١٠,٢ سم)، ١٢ قطعة
- 1 رافعة مفصلية بيضاء 131LW، مقاس ٢ × ٤ بوصة (٥,١ × ١٠,٢ سم)، ١٢ قطعة
- 1 زوج قفازات من اللاتيكس للاستعمال مرة واحدة SF00771
- 1 حقيبة بلاستيك سوداء مع حاشية من الفوم CSI100C، الأبعاد: ١٢,١٨٧٥ × ٨,٣١٢٥ × ٤,٧٥ بوصة (٣٢,٢ × ٢١,١ × ١٢,١ سم)، الوزن: ٣,٣ رطل (١,٤ كجم)

## طقم بصمات الأصابع الخفية CSI

يتضمن هذا الطقم الاقتصادي مجموعة متنوعة من مساحيق البصمات الخفية، والفرش والرافعات اللازمة لمعالجة البصمات الخفية على كل من الأسطح المسامية وغير المسامية. ويحتوي الطقم كل ما تحتاجه لمعالجة البصمات الخفية في مسرح الجريمة في حقيبة حمل عملية من البلاستيك.



## محتويات 177L:

- 1 101L مسحوق أسود حريري أسود لتظهير البصمات الخفية، ٢ أوقية (٥٩ مل)
- 1 103L مسحوق أبيض لتظهير البصمات الخفية غير قابل للتلوث، ٢ أوقية (٥٩ مل)
- 1 مسحوق بصمات خفية فضي/رمادي SG202L، بحجم ٢ أوقية (٥٩ مل)
- ٣ فرشاة بصمات خفية من الألياف الزجاجية بحجم الطقم 122L1
- 1 رافعة مفصلية شفافة 130LT، مقاس ٢ × ٤ بوصة (٥,١ × ١٠,٢ سم)، ١٢ قطعة
- 1 رافعة مفصلية سوداء 130LB1، مقاس ٢ × ٤ بوصة (٥,١ × ١٠,٢ سم)
- 1 رافعة مفصلية بيضاء 130LW1، مقاس ٢ × ٤ بوصة (٥,١ × ١٠,٢ سم)
- 1 رافعة مفصلية شفافة 131LT1، مقاس ٢ × ٤ بوصة (٥,١ × ١٠,٢ سم)
- 1 رافعة مفصلية سوداء 131LB1، مقاس ٢ × ٤ بوصة (٥,١ × ١٠,٢ سم)
- 1 رافعة مفصلية بيضاء 131LW1، مقاس ٢ × ٤ بوصة (٥,١ × ١٠,٢ سم)
- 1 رافعة مفصلية مطاطية/هلامية بيضاء 127LW1، مقاس ٢ × ٤ بوصة (٥,١ × ١٠,٢ سم)
- 1 رافعة مفصلية مطاطية/هلامية سوداء 127LB1، مقاس ٢ × ٤ بوصة (٥,١ × ١٠,٢ سم)
- 1 مقص KCP110، مقاس ٥ بوصة (١٢,٧ سم)
- 1 PFP700، لوح بصمات ملدن بالحرارة PRINTMATIC™
- 1 زرمة نماذج بصمات أصابع للاستبعاد FPT270A (عدد ٥٠ ورقة)
- 1 مكبر متصل بجراب 379M، بقطر ١,٧٥ بوصة (٤,٤ سم)
- 1 شريط جمع الأدلة 603E، مقاس ١ × ٥٠٠ بوصة (٢,٥ سم × ١٢,٧ م)
- 1 كيس حفظ الأدلة 621E1، مقاس ٤ × ١٠ بوصة (١٠,٢ سم × ٢٤,٩ سم)
- 1 منشفة تنظيف فائقة FTP1C1
- 1 حقيبة من الفينيل على شكل محفظة FPT2701
- 1 حقيبة حمل سوداء من البوليستر المشترك منقوشة 177LC، الأبعاد: ١٢,٢٥ × ٩ × ٤ بوصة (٣١,١ × ٢٢,٩ × ١٠,٢ سم)، الوزن: ٣,٧ رطل (١,٧ كجم)

رقم الكatalog	الوصف	السعر
CSI100	طقم بصمات الأصابع الخفية CSI	

## طقم البصمات الخفية SEARCH II

طقم SEARCH II هو الطقم الميداني الكامل والصغير للبصمات الخفية. ويأتي معه كتاب للمقارنة والاستبعاد أثناء "البحث" بالإضافة إلى ختامة بصمات الأصابع Flawless™ الصغيرة. ويسمح هذا الطقم للمحقق بتحديد وإظهار ورفع وحفظ الأدلة الخفية بالإضافة إلى أخذ بصمات الأصابع للاستبعاد في مكان الحادث. ويتم توفير أفضل فرشاة من الألياف الزجاجية من SIRCHIE® لكل لون مسحوق.

إذا كانت إدارتك تفضل مسحوقًا بلون مختلف عن المقدم، فإنه يمكن تغييرها إذا كنت تريد. اتصل للحصول على

المعلومات والأسعار حول الألوان المتخصصة.

ويتضمن الطقم مجموعة كبيرة من رافعات بصمات الأصابع. ويعتبر هذا الطقم اختيارًا ممتازًا للإدارات التي تضم فرق بحث لمسرح الجريمة.



رقم الكatalog	الوصف	السعر
177L	طقم بصمات الأصابع الخفية SEARCH II	





وتعمل علبة الطقم الميداني المخصصة لجميع الأغراض كسطح منضدة، ومنصة للبصمات.

### الطقم الميداني لكل الأغراض من نوع SEARCH

هذان نوعان من أشهر أنواع الأطقم في مجموعة **SIRCHIE®** وهما مصممان لتلبية المعايير العالية المطلوبة من قبل إدارات الشرطة اليوم. ويحتوي على جميع المواد اللازمة لإجراء التحقيقات في مسرح الجريمة.

ويتميز حامل بطاقات البصمات بمتانته بحكم صناعته بالكامل من المعدن. ويتم تركيبه على العلبة من الخارج للسماح بأخذ البصمات في مسرح الجريمة. وتشتمل الأطقم على جميع المواد الضرورية لأخذ أدلة البصمات وتظهيرها ورفعها وحفظها في مسرح الجريمة.



خيار اللوحة والأسطوانة رقم LP301A في الصورة.

### محتويات LP301A/B:

إظهار ورفع بصمات الأصابع الخفية

- 1 مسحوق بصمات خفية أسود حريري 101L1، بحجم ٢ أوقية.
- 1 103L1 مسحوق أبيض لتظهير البصمات الخفية غير قابل للتلف، ٢ أوقية. (٣٠ مل)
- 1 مسحوق بصمات خفية فضي/أسود SB201L، بحجم ٢ أوقية. (٣٠ مل)
- 1 مسحوق بصمات خفية فضي/رمادي SG202L1، بحجم ٢ أوقية (٥٩ مل)
- 1 مسحوق بصمات خفية فضي أحمر SR301L1، بحجم ٢ أوقية. (٣٠ مل)
- ٥ فرشاة مسحوق عادية 118L
- ٤ مسدس تبخير للاستعمال مرة واحدة Fumette، رقم DF201
- ٤ محسن بصمات باليود DCA1
- 1 144L شريط رفع شفاف، مقياس ١,٥ x ٣١٠ بوصة (٣,٨ x ٩,١ م)
- 1 رافعة مفصلية شفافة 131LT1، مقياس ٤ x ٢ بوصة (١٠,٢ x ٥,١ سم)
- 1 رافعة مفصلية سوداء 131LB1، مقياس ٤ x ٢ بوصة (١٠,٢ x ٥,١ سم)
- 1 رافعة مفصلية بيضاء 131LW1، مقياس ٤ x ٢ بوصة (١٠,٢ x ٥,١ سم)
- 1٠ مجموعة بطاقة دعم سوداء FC3371
- 1٠ مجموعة بطاقة دعم بيضاء FC3401

### أخذ بصمات الأصابع

- 1 لوح خبير زجاجي FPT205
- 1 مقياس ٤ x ١٠ بوصة (١٠,٢ x ٢٥,٤ سم)، LP301A فقط
- 1 LP301B، خاتمة بصمات أصابع PRINTMATIC™، Flawless، رقم FFP700
- 1 حامل بطاقة بصمات الأصابع FPT264، مثبت
- 1 FPT262، أسطوانة حبر مقياس ٢ بوصة (٥,١ سم)، LP301A فقط
- 1 230T حبر بصمات الأصابع، ٢ أوقية. (٥٩ مل)، LP301A فقط
- 1٠ منشفة تنظيف فائقة FTP1C1
- 1٠ بطاقة تسجيل بصمات الأصابع FC3301، مقياس ٨ x ٨ بوصة (٢٠,٣ x ٢٠,٣ سم)

### جمع وتعريف الأدلة

- 1 مكبر 316M، بقطر ٢,٥ بوصة (٦,٤ سم)
- 1 مصباح كشف KCP115 بتقنية LED مع البطاريات
- 1 شريط قياس قابل للسحب والضم KCP1141
- 1 شريط خديد الأدلة 603E، مقياس ١ x ٥٠٠ بوصة (٢,٥ x ١٢,٧ م)
- ٣ مسطرة لقياس أدلة الصور EPS30W1، مقياس ٦ بوصة (١٥ سم)
- 1 مقص KCP110، مقياس ٥ بوصة (١٢,٧ سم)
- 1 دفتر KCP116
- 1 زوج قفازات من اللاتيكس للاستعمال مرة واحدة SF00771
- 1 كيس أدلة 621E1، مقياس ٤ x ٩ بوصة (١٠,٢ x ٢٢,٩ سم)

### الحقائب

- 1 حقيبة من البولي برويلين المشكل KCP152
- 1 الأبعاد: ٨,٥ x ٤,٥ x ١,٧٥ بوصة (٢١,١ x ١١,٤ x ٤,٤ سم)
- 1 LP301C، حقيبة سوداء من البولي برويلين المشكل مع قفل برقم سري Samsonite® Focus 2، وبطانة للمكونات الداخلية مُشكّلة؛ الأبعاد: ١٨ x ١٣,٥ x ٥,٥ بوصة (٤٥,٧ x ٣٤,٣ x ١٣,٣ سم)؛ الوزن: ٩,١٥ رطل. (٤,٤ كجم)

رقم الكتالوج	الوصف	السعر
LP301A	الطقم الميداني للشرطة لكل الأغراض من نوع SEARCH، خيار اللوحة والأسطوانة	
LP301B	الطقم الميداني للشرطة لكل الأغراض من نوع SEARCH، خيار PrintMatic™	
LP301R	حزمة إعادة تعبئة استهلاكية للخيارين A و B (بالأحمر)	





## محتويات LP304:

إظهار ورفع بصمات الأصابع الخفية

- 1) 101L مسحوق أسود حريري أسود لتظهير البصمات الخفية. ٢ أوقية. (٥٩ مل)
- 1) مسحوق بصمات خفية فضي/رمادي SG202L1. بحجم ٢ أوقية (٥٩ مل)
- 2) فرشاة مسحوق عادية 118L
- 1) M114L مسحوق أسود مغناطيسي لتظهير البصمات الخفية. ١ أوقية. (٣٠ مل)
- 1) SBM10 مسحوق البصمات الخفية المغناطيسي الفضي/الرمادي. بحجم ١ أوقية. (٣٠ مل)
- 1) مطباق مغناطيسي قياسي 125L
- 1) رافعة مفصليّة شفافة 131LT1. مقياس ٢ × ٤ بوصة (٥,١ × ١٠,٢ سم)
- 1) رافعة مفصليّة سوداء 131LB1. مقياس ٢ × ٤ بوصة (٥,١ × ١٠,٢ سم)
- 1) رافعة مفصليّة بيضاء 131LW1. مقياس ٢ × ٤ بوصة (٥,١ × ١٠,٢ سم)
- 1) رافعة هلامية بيضاء 127LW1. مقياس ٢ × ٤ بوصة (٥,١ × ١٠,٢ سم)
- 1) رافعة هلامية سوداء 127LB1. مقياس ٢ × ٤ بوصة (٥,١ × ١٠,٢ سم)
- 1) 144L شريط رفع شفاف. مقياس ١,٥ × ٣٦٠ (٣,٨ سم × ٩,١ م)
- 1) مجموعة بطاقة دعم سوداء FC3371
- 1) مجموعة بطاقة دعم بيضاء FC3401
- 1) رزمة ورقة للدعم بوجهين LB0031 (عدد ٥٠ ورقة)

## أخذ بصمات الأصابع

- 1) خاتمة بصمات أصابع خالية من العيوب PFP700 رقم PRINTMATIC™
- 1) حامل بطاقة بصمات الأصابع FPT264. مثبت
- 1) منشفة تنظيف فائقة FTP1C1
- 1) حقيبة من الفينيل على شكل محفظة FPT2701
- 1) رزمة نماذج بصمات أصابع للاستبعاد FPT270A (عدد ٥٠ ورقة)
- 1) بطاقة تسجيل بصمات الأصابع FC3301. مقياس ٨ × ٨ بوصة (٢٠,٣ × ٢٠,٣ سم)

## جمع وتعريف الأدلة

- 1) مكبر 316M. بقطر ٢,٥ بوصة (٦,٣ سم)
- 1) مصباح كشف KCP115 بتقنية LED مع البطاريات
- 1) شريط قياس قابل للسحب والضم KCP1141
- 1) شريط خديد الأدلة 603E. مقياس ١ × ٥٠٠ بوصة (٢,٥ سم × ١٢,٧ م)
- 1) مسطرة لقياس أدلة الصور EPS30W1. مقياس ٦ بوصة (١٥ سم)
- 1) مقص KCP110. مقياس ٥ بوصة (١٢,٧ سم)
- 1) دفتر KCP116
- 1) زوج قفازات من اللاتيكس للاستعمال مرة واحدة SF00771

- 1) كيس أدلة 621E1. مقياس ٤ × ١٠ بوصة (١٠,٢ سم × ٢٢,٩ سم)

## الحقائب

- 1) حقيبة من البولي بروبيلين المشكل KCP152. الأبعاد: ٨,٥ × ٤,٥ × ١,٧٥ بوصة (٢١,٦ × ١١,٤ × ٤,٤ سم)
- 1) LP301C حقيبة سوداء من البولي بروبيلين المشكل مع قفل برقم سري Focus® 2. وبطانة للمكونات الداخلية مُشكّلة. الأبعاد: ١٨ × ١٣ (١١ × ٤) بوصة (٤٥,٧٢ × ٣٤,٢٩ × ١٣,٣٣ سم). الوزن: ٨ رطل. (٣,٦٢ كجم)



تعمل حقيبة LP304 أيضًا كمنصة بصمات أصابع فوق الطاولة.

## طقم الدورية لتحري جرائم السطو من نوع SEARCH

طقم الدورية لتحري جرائم السطو من نوع SEARCH هو طقم للتحقيق في البصمات الخفية متعدد الأغراض للمتخصصين في التحقيق في السطو على مسرح الجريمة. وتسمح المكونات بالبحث السريع عن البصمات الخفية وإظهارها. ويتضمن كذلك المساحيق العادية والمغناطيسية.

يتضمن الطقم أيضًا حاملًا لبطاقات بصمات الأصابع مثبت خارجيًا لحقيبة الحمل.



رقم الكatalog	الوصف	السعر
LP304	طقم الدورية لتحري جرائم السطو من نوع SEARCH	
LP304R	حزمة إعادة تعبئة استهلاكية (بالأحمر)	



تحتوي الحقيبة رقم SLP900 على حشوة من الفوم تضمن النقل الآمن لمحتويات الطقم.

### طقم التحقيق في بصمات الأصابع SIGNAT من نوع SEARCH

يمثل طقم التحقيق في بصمات الأصابع Signat من نوع SEARCH قيمة بارزة احترافية لبصمات الأصابع الخفية. ويوفر الطقم مجموعة متميزة من مساحيق البصمات الخفية العادية والمغناطيسية. وهو أيضًا يتضمن ختامة PRINTMATIC™ وكتيب للاستبعاد لتسجيل البصمات المستبعدة في مسرح الجريمة. ويتم تخزين المواد في حقيبة حمل متينة وخفيفة الوزن خاصة بالطقم. وتحتوي حقيبة الحمل على حافظات ملفات قابلة للتوسيع لتخزين التقارير وغيرها من المستندات. ويتضمن الطقم تعليمات كاملة.



### محتويات SLP900:

إظهار ورفع بصمات الأصابع الخفية

- 1 101L مسحوق أسود حريري أسود لتظهير البصمات الخفية. ٢ أوقية. (٥٩ مل)
- 1 103L مسحوق أبيض لتظهير البصمات الخفية غير قابل للتلف. ٢ أوقية. (٥٩ مل)
- 1 مسحوق بصمات خفية فضي/أسود SB201L بحجم ٢ أوقية. (٥٩ مل)
- 1 مسحوق بصمات خفية فضي/رمادي SG202L بحجم ٢ أوقية (٥٩ مل)
- ٤ فرشاة مسحوق عادية 118L
- ٢ فرشاة البصمات الخفية من الألياف الزجاجية 122L
- 1 M114L مسحوق أسود مغناطيسي لتظهير البصمات الخفية. ١ أوقية. (٣٠ مل)
- 1 مسحوق بصمات خفية مغناطيسي فضي/أسود SBM9 بحجم ١ أوقية (٣٠ مل)
- 1 SBM10 مسحوق مغناطيسي لكشف البصمات الكامنة، فضي/رمادي، بحجم ١ أوقية. (٣٠ مللي لتر)
- 1 مطبق مغناطيسي قياسي 125L
- 1 رافعة مفصلية شفافة 130LT مقياس ١,٥ × ٢ بوصة (٣,٨ × ٥,١ سم). ٢ قطعة
- ٤ رافعة مفصلية شفافة 131LT1 مقياس ٢ × ٤ بوصة (٥,١ × ١٠,٢ سم)
- ٤ رافعة مفصلية سوداء 131LB1 مقياس ٢ × ٤ بوصة (٥,١ × ١٠,٢ سم)
- ٤ رافعة مفصلية بضاء 131LW1 مقياس ٢ × ٤ بوصة (٥,١ × ١٠,٢ سم)
- 1 144L شريط رفع شفاف، مقياس ١ × ٣٦٠ بوصة (٤,٤ × ٩,١ سم)
- 1 رزمة ورقة للدعم بوجهين LB0021 (عدد ٥٠ ورقة)

### استبعاد بصمات الأصابع

(الوصول إلى مسرح الجريمة)

- 1 ختامة بصمات أصابع خالية من العيوب PRINTMATIC™ رقم PFP700
- 1 رزمة نماذج بصمات أصابع للاستبعاد FPT270A (عدد ٥٠ ورقة)
- 1 منشفة تنظيف فائقة FTP1C1
- 1 حقيبة من الفينيل على شكل محفظة FPT2701

### جمع وتعريف الأدلة

- 1 مكبر 316M، بقطر ٢,٥ بوصة (٦,٣ سم)
- 1 مصباح كشاف KCP115 بتقنية LED مع البطاريات
- 1 شريط خديد أدلة 603E مقياس ١ × ٥٠٠ بوصة (٢,٥ سم × ١٢,٧ م)
- 1 شريط قياس قابل للسحب والضم KCP1141 مقياس ٥ بوصة (١٢,٧ سم)
- 1 زوج قفازات من اللاتيكس للاستعمال مرة واحدة SF00771
- 1 كيس أدلة 621E1 مقياس ٤ × ١٠ بوصة (١٠,٢ سم × ٢٢,٩ سم)

### الحقائب

- ٢ حقيبة من البولي برويلين الشكل KCP152: الأبعاد: ٨,٥ × ٤,٥ × ١,٧٥ بوصة (٢١,٦ × ١١,٤ × ٤,٤ سم)
- 1 حقيبة سوداء من البولي برويلين المشكل مع قفل برقم سري Samsonite® Focus 2، وبطانة للمكونات الداخلية مُشكّلة، الأبعاد: ١٨ × ١٣ ٢/١ × ٤/١ بوصة (٤٥,٧٢ × ٣٤,٢٩ × ١٣,٣٣ سم) الوزن: ٨ رطل. (٣,٦٢ كجم)

رقم الكتالوج	الوصف	السعر
SLP900	طقم التحقيق في بصمات الأصابع Signat من نوع SEARCH	
SLP900R	حزمة إعادة تعبئة استهلاكية (بالأحمر)	

## محتويات CS800:

إظهار ورفع بصمات الأصابع الخفية

- 101L مسحوق أسود حريري أسود لتظهير البصمات الخفية، ٢ أوقية، (٥٩ مل)
- 103L مسحوق أبيض لتظهير البصمات الخفية غير قابل للتلوث، ٢ أوقية، (٥٩ مل)
- مسحوق بصمات خفية فضي/أسود SB201L، بحجم ٢ أوقية، (٥٩ مل)
- ٢ فرشاة مسحوق عادية 118L
- ٢ فرشاة البصمات الخفية من الألياف الزجاجية 122L
- 114L M مسحوق أسود مغناطيسي لتظهير البصمات الخفية، ١ أوقية، (٣٠ مل)
- 10 SBM مسحوق البصمات الخفية المغناطيسي الفضي/الرمادي، بحجم ١ أوقية، (٣٠ مل)
- ١ مطباق مغناطيسي قياسي 125L
- ١ بخاخ نينهيدرين 202C، بحجم ١ أوقية، (١٧٧ مل) في شكل أيروسول
- ١ أمبول lodette رقم AMP2066، عدد ٦ قطع
- ٣ مطباق خسين اليود DCA1
- ٣ كيس تخبير lodette رقم ZTE021، مقاس ٩ × ١٢ بوصة (٢٢,٩ سم × ٣٠,٥ سم)
- ١ رافعة مفصليّة شفافة 130L مقاس ١,٥ × ٢ بوصة (٣,٨ × ٥,١ سم)، ٢٤ قطعة
- ٤ رافعة مفصليّة شفافة 131LT1، مقاس ٢ × ٤ بوصة (٥,٢ × ١٠,٢ سم)
- ٤ رافعة مفصليّة سوداء 131LB1، مقاس ٢ × ٤ بوصة (٥,٢ × ١٠,٢ سم)
- ٤ رافعة مفصليّة بيضاء 131LW1، مقاس ٢ × ٤ بوصة (٥,٢ × ١٠,٢ سم)
- ١ شريط رفع شفافة، مقاس ١ × ٣٠ بوصة (٢,٥٤ سم × ٩,١ م)
- ١ رزمة ورقة للدعم بوجهين LB0021 (عدد ٥٠ ورقة)
- استبعاد بصمات الأصابع (الوصول إلى مسرح الجريمة)
- ١ ختامة بصمات أصابع Flawless PRINTMATIC™ رقم PFP700
- ١ رزمة نماذج بصمات أصابع للاستبعاد FPT270A (عدد ٥٠ ورقة)
- ١٠ منشفة تنظيف فائقة FTP1C1
- ١ حقيبة من الفينيل على شكل محفظة FPT2701
- جمع وتعريف الأدلة
- ١ مكبر متصل بجراب 379M، بقطر ١,٧٥ بوصة (٤,٤ سم)
- ١ مصباح كشاف KCP115 بتقنية LED مع البطاريات
- ١ شريط خديد أدلة 603E، مقاس ١ × ٥٠ بوصة (٢,٥ سم × ١٢,٧ م)
- ١ شريط قياس قابل للسحب والضم KCP1141
- ١ مقص KCP110، مقاس ٥ بوصة (١٢,٧ سم)
- ١ زوج قفازات من اللاتيكس للاستعمال مرة واحدة SF00771
- ١٠ كيس أدلة 621E1، مقاس ٤ × ١٠ بوصة (١٠,٢ سم × ٢٢,٩ سم)
- الحفائب
- ٢ حقيبة من البولي بروبيلين المشكّل KCP152، الأبعاد: ٨,٥ × ٤,٥ × ١,٧٥ بوصة (٢١,٦ × ١١,٤ × ٤,٤ سم)
- ١ CS8001، حقيبة سوداء من البولي بروبيلين المشكّل مع قفل رقم سري Focus®2، Samsonite®، وبطانة للمكونات الداخلية مُشكّلة، الأبعاد: ١٨ × ١٣ ٢/١ × ٤ ١/١ بوصة (٤٥,٧٢ × ٣٤,٢٩ × ١٣,٣٣ سم)، الوزن: ٨ رطل، (٣,٦٣ كجم)



تحتوي الحقيبة رقم CS800 على حشوة من الفوم تضمن النقل الآمن لمحتويات الطقم.



رقم الكتالوج	الوصف	السعر
CS800	طقم البصمات الخفية لمسرح الجريمة من نوع SEARCH	
CS800R	حزمة إعادة تعبئة استهلاكية (بالأحمر)	



طقم LPS800 اختيار ممتاز للإدارات التي تضم فرق بحث لمسرح الجريمة.

### طقم البحث عن البصمات الخفية من نوع SEARCH

يعتبر طقم LPS800 أحد أطقم إظهار البصمات الخفية الأكثر شهرة من SIRCHIE®. وهو طقم كامل يحتوي على مكونات لإظهار البصمات الخفية بالمساحيق العادية أو المغناطيسية. ويتضمن الطقم أيضًا خاتمة PRINTMATIC™، وكتاب المقارنة وتسجيل الاستبعاد ومجموعة وافرة من رافعات بصمات الأصابع وبطاقات الدعم. وتصنع فرش مسحوق البصمات الخفية على شعيرات من الألياف الزجاجية.



### محتويات LPS800:

#### إظهار ورف بصمات الأصابع الخفية

- 101L مسحوق أسود حريري أسود لتظهير البصمات الخفية، ٢ أوقية. (٥٩ مل)
- 103L مسحوق أبيض لتظهير البصمات الخفية غير قابل للتلف، ٢ أوقية. (٥٩ مل)
- 107L مسحوق نحاسي معدني لتظهير البصمات الخفية، ٢ أوقية. (٥٩ مل)
- مسحوق بصمات خفية فضي/أسود SB201L، بحجم ٢ أوقية. (٥٩ مل)
- مسحوق بصمات خفية فضي/رمادي SG202L، بحجم ٢ أوقية. (٥٩ مل)
- ٥- فرشاة البصمات الخفية من الألياف الزجاجية 122L
- 1- مسحوق أسود مغناطيسي لتظهير البصمات الخفية، ١ أوقية. (٣٠ مل)
- 1- مسحوق بصمات خفية مغناطيسي أبيض M116L، بحجم ١ أوقية. (٣٠ مل)
- 1- مسحوق بصمات خفية مغناطيسي فضي/أسود SBM9، بحجم ١ أوقية. (٣٠ مل)
- 1- مطبق مغناطيسي قياسي 125L
- 1- رافعة مفصلية شفافة 130LT مقاس ١,٥ x ٢ بوصة (٣,٨ x ٥,١ سم)، ٢٤ قطعة
- 1- رافعة مفصلية سوداء 131LB1، مقاس ٢ x ٤ بوصة (٥,١ x ١٠,٢ سم)
- 1- رافعة مفصلية بيضاء 131LW1، مقاس ٢ x ٤ بوصة (٥,١ x ١٠,٢ سم)
- 1- رافعة مفصلية مطاطية/هلامية بيضاء 127LW1، مقاس ٢ x ٤ بوصة (٥,١ x ١٠,٢ سم)
- 1- رافعة مفصلية مطاطية/هلامية سوداء 127LB1، مقاس ٢ x ٤ بوصة (٥,١ x ١٠,٢ سم)
- 1- رافعة مفصلية شفافة 131LT4 مقاس ١,٥ x ٢ بوصة (٣,٨ x ٥,٠٨ سم)، ٢٤ قطعة
- 1- 144L شريط رفع شفاف، مقاس ١ x ٣٦٠ بوصة (٢,٥٤ سم x ٩,١ م)
- 1- 145L شريط رفع مصنفر، مقاس ١,٥ x ٣٦٠ بوصة (٣,٨ سم x ٩,١ م)
- 1- رزمة ورقة للدعم بوجهين LB0021 (عدد ٥٠ ورقة) (الوصول إلى مسرح الجريمة)
- 1- خاتمة بصمات أصابع Flawless PRINTMATIC™ رقم PFP700
- 1- رزمة نماذج بصمات أصابع للاستبعاد FPT270A (عدد ٥٠ ورقة)
- 1- منشفة تنظيف فائقة FTP1C1
- 1- حقيبة من الفينيل على شكل محفظة FPT2701
- 1- جمع وتعريف الأدلة
  - 1- مكبر 316م بقطر ٢,٥ بوصة (٦,٣ سم)
  - 1- مصباح كشف KCP115 تقنية LED مع البطاريات
  - 1- شريط خديد أدلة 603E، مقاس ٥٠٠ x ١ بوصة (٢,٥ سم x ١٢,٧ م)
  - 1- شريط قياس قابل للسحب والضم KCP1141
  - 1- مقص KCP110، مقاس ٥ بوصة (١٢,٧ سم)
  - 1- زوج قفازات للبصمات الخفية للاستعمال مرة واحدة SF00771
  - 1- دفتر KCP116
  - 1- 12- ملصق تسلسل الحياة ZTE101
  - 1- 1٢- بطاقات أدلة مع أشرطة 608E/1
  - 1- ٨- كيس أدلة 620E1 مقاس ٣ x ٥ بوصة (٧,٦ سم x ١٢,٧ سم)
  - 1- ٨- كيس أدلة 621E1 مقاس ٤ x ١٠ بوصة (١٠,٢ سم x ٢٢,٩ سم)
  - 1- ٨- كيس أدلة 622E1 مقاس ٨ x ١٢ بوصة (٢٠,٣ سم x ٣٠,٥ سم)

#### الحقائب

- 1- حقيبة من البولي بروبيلين المشكل KCP152، الأبعاد: ٨,٥ x ٤,٥ x ١,٧٥ بوصة (٢١,١ x ١١,٤ x ٤,٤ سم)
- 1- حقيبة سوداء من البولي بروبيلين المشكل مع قفل برقم سري Focus® 2، وبطانة للمكونات الداخلية مُشكّلة، الأبعاد: ١٨ x ١٣ ٢/١ x ٤/١ بوصة (٤٥,٧٢ x ٣٤,٢٩ x ١٣,٣٣ سم) الوزن: ٨ رطل (٣,٦١ كجم)

رقم الكتالوج	الوصف	السعر
LPS800	طقم البحث عن البصمات الخفية من نوع SEARCH	
LPS800R	حزمة إعادة تعبئة استهلاكية (بالأحمر)	

يمثل LP303A أحد أرقى وأشمل أطقم التحقيق في البصمات الخفية من

**SIRCHIE®**

طقم المتخصصين في البصمات الخفية من نوع SEARCH

طقم LP303A هو طقم احترافي يحتوي على كل المكونات الحديثة والمتطورة. ويتم توفير تعليمات كاملة حول جميع جوانب التحقيق في البصمات الخفية. يستوفي هذا الطقم جميع احتياجات كل فروع التحقيق في وكالات تنفيذ القانون.



## محتويات LP303A:

### مستلزمات نظهير البصمات الخفية

- 1- 101L مسحوق أسود حريري أسود لنظهير البصمات الخفية. ٢ أوقية. (٥٩ مل)
- 1- 103L مسحوق أبيض لنظهير البصمات الخفية غير قابل للتلصق. ٢ أوقية. (٥٩ مل)
- 1- مسحوق بصمات خفية فضي/أسود SB201L بحجم ٢ أوقية. (٥٩ مل)
- 1- مسحوق بصمات خفية فضي/رمادي SG202L بحجم ٢ أوقية. (٥٩ مل)
- 1- 3R01L مسحوق Safecracker فضي/أحمر لنظهير البصمات الخفية. ٢ أوقية. (٥٩ مل)
- 1- M114L مسحوق أسود مغناطيسي لنظهير البصمات الخفية. ١ أوقية. (٣٠ مل)
- 1- مسحوق بصمات خفية مغناطيسي أبيض M116L بحجم ١ أوقية (٣٠ مل)
- 1- مسحوق بصمات خفية مغناطيسي فضي/أسود SBM9 بحجم ١ أوقية (٣٠ مل)
- 1- SBM10 مسحوق البصمات الخفية المغناطيسي الفضّي/الرمادي بحجم ١ أوقية.

### مواد الإظهار الكيميائية للبصمات الخفية

- 1- بخاخ نينهدرين 202C بحجم ١ أوقية (١٧ مل) في شكل أيروسول
- 1- مسدس تبحير بود Fumette رقم DF201
- 1- محسن بصمات بالبود DCA1
- 1- أسبول Iodette رقم AMP2066 عدد ٦ قطع
- 1- عبوة سيانو أكريليت FINDER™ رقم CNA20001
- 1- مطابقي ومعدات مسحوق البصمات الخفية
- 1- فرشاة مسحوق عادية 118L
- 1- فرشاة البصمات الخفية من الألياف الزجاجية 122L
- 1- مطباق مغناطيسي قياسي 125L
- 1- منفضة من ريش طائر اللقلق باللون الأسود 123LB
- 1- منفضة من ريش طائر اللقلق باللون الأبيض 123LW
- 1- لوح نقل فضي SP501 مفا ٢ x ٢ بوصة (٥,١ x ٥,١ سم)
- 1- حامل كوب شفط KCP226
- 1- منظف/املع فضي SP505 بحجم ٢ أوقية (٥٩ مل)

### مواد رفع البصمات الخفية

- 1- رافعة مفصلية شفافة 131LT1 مفا ٤ x ٤ بوصة (١٠,٢ x ١٠,٢ سم)
- 1- رافعة مفصلية سوداء 131LB1 مفا ٤ x ٤ بوصة (١٠,٢ x ١٠,٢ سم)
- 1- رافعة مفصلية بيضاء 131LW1 مفا ٤ x ٤ بوصة (١٠,٢ x ١٠,٢ سم)
- 1- رافعة مفصلية مطاطية/اهلامية بيضاء 127LW1 مفا ٤ x ٤ بوصة (١٠,٢ x ١٠,٢ سم)
- 1- رافعة مفصلية مطاطية/اهلامية سوداء 127LB1 مفا ٤ x ٤ بوصة (١٠,٢ x ١٠,٢ سم)
- 1- 144L2 شريط رفع شفافة مفا ٣١٠ x ٢ بوصة (٥,١ سم x ٩,١ م)
- 1- زرعة ورقة للدمع بوجهين LBO021 (عدد ٥٠ ورقة)
- 1- بطاقة دعم/رسم أسود LPB1001 مفا ٣ x ٣ بوصة (٧,٦ x ١٢,٧ سم)
- 1- بطاقة دعم/رسم/ابيض LPW1001 مفا ٣ x ٥ بوصة (٧,٦ x ١٢,٧ سم)

### معدات أخذ بصمات الأصابع

- 1- خاتمة بصمات أصابع PrintMatic™ Flawless رقم PFP700
- 1- حامل بطاقة بصمات الأصابع FPT263
- 1- زرعة نماذج بصمات أصابع للاستبعاد FPT270A (عدد ٥٠ ورقة)
- 1- منشفة تنظيف قاتفة FPT1C1
- 1- بطاقة تسجيل بصمات الأصابع FC3301 مفا ٨ x ٨ بوصة (٢٠,٣ x ٢٠,٣ سم)

### حقيبة من القنبيل على شكل محفظة FPT2701

### معدات أخذ البصمات بعد الوفاة

- 1- أداة خبير بعد الوفاة PM283
- 1- حامل بطاقات بصمات ما بعد الوفاة PMNS60
- 1- مقوم أصابع ما بعد الوفاة PMFS500
- 1- شريط تسجيل البصمات بعد الوفاة FC345R1 (الليد الجيني) مفا ٨ x ٨ بوصة (٢٠,٣ x ٢٠,٣ سم)
- 1- شريط تسجيل البصمات بعد الوفاة FC345L1 (الليد اليسري) مفا ٨ x ٨ بوصة (٢٠,٣ x ٢٠,٣ سم)

### جمع وتعريف الأدلة

- 1- مكبر بصمات أصابع 317M بقطر ٣ بوصة (٧,٦ سم)
- 1- مصباح كشف KCP115 بتقنية LED مع البطاريات
- 1- شريط خديد أداة 603E
- 1- مفا ٥٠٠ x ١ بوصة (٢,٥ سم x ١٢,٧ م)
- 1- شريط قياس قابل للسحب والضم KCP1141
- 1- مسطرة لقياس أدلة الصور EPS30W1 مفا ٦ بوصة (١٥ سم)
- 1- مقص KCP110 مفا ٥ بوصة (١٢,٧ سم)
- 1- زوج ففازات من اللاتيكس للاستعمال مرة واحدة SF00771
- 1- شريط مسطرة أدلة صور 600E مفا ٥ بوصة ٥٠٠ x (١,٣ سم x ١٢,٧ م)
- 1- دفتر KCP116
- 1- كيس أدلة 621E1 مفا ٤ x ١٠ بوصة (١٠,٢ سم x ٢٢,٩ سم)
- 1- كيس أدلة 622E1 مفا ٨ x ١٢ بوصة (٢٠,٣ سم x ٣٠,٥ سم)
- 1- قلم وضع علامات للأدلة أسود 611E
- 1- قلم تعليم شبني أبيض KCP145

### الحقائب

- 1- حقيبة من البولي بروبيلين المشكل KCP224:
- 1- الأبعاد: ١٠,٣٧٥ x ٤,١٢٥ x ١,٧٥ بوصة (٢٦,١ x ١١,٧ x ٤,٤ سم)
- 1- حقيبة حمل سوداء من البوليبر المشكل LP303C مزخرفة مع منقبض وحافضية مشكلة. الأبعاد: ١٧,٥ x ١١,٥ x ٧,٦ بوصة (٤١,٩ x ٢٩,٨ x ١٧,٨ سم). الوزن: ١٥ رطل (٦,٨ كجم)



رقم الكatalog	الوصف	السعر
LP303A	طقم المتخصصين في البصمات الخفية من نوع SEARCH	
LP303ACPR	حزمة إعادة تعبئة استهلاكية للمعالجة الكيميائية (بالأحمر)	
LP303APPR	حزمة إعادة تعبئة استهلاكية للمعالجة بالمسحوق (بالأزرق)	
LP303AFLR	حزمة إعادة تعبئة استهلاكية لرفع بصمات الأصابع (بالأخضر)	



## طقم التحقيق في البصمات الخفية الرئيسي من نوع SEARCH

هذا الطقم هو الأطقم الأكثر اكتمالاً من نوعه. وهو يحتوي على مواد لعدة طرق معالجة لمسرح الجريمة للبحث عن البصمات الخفية، بما في ذلك اختبار أفضل مساحيق بصمات الأصابع، العادية والمغناطيسية، والاختبار الممتاز للفرش. ويتألف الطقم من أربع أطقم منفصلة قابلة للإزالة يمكن استخدامها عن بعد من الطقم الرئيسي. من أجل مزيد من الحركة والكفاءة، إنه المفهم المُرَكَّب لمعالجة مسرح الجريمة لدى **SIRCHIE®**.

يحتوي الطقم على مواد للعديد من الطرق لمعالجة مساحرج الجريمة للبحث عن البصمات الخفية.



## محتويات MLP2020A:

- معدات مسحوق البصمات الخفية العادي
- 1- طقم البصمات الخفية #2 FACI® رقم FACI1000 الذي يحتوي على:
  - 1- مجموعة فرشاة/مسحوق FACI® الأسود الحريري بحجم 1 أوقية (30 مل)
  - 1- مجموعة مسحوق/فرشاة مسحوق FACI® البيضاء غير القابلة للتلوث لـ FACI103 بحجم 1 أوقية (30 مل)
  - 1- رافعة مفصلية شفافة 131LT1 مفاصل 4 x 4 بوصة (10.2 x 5.1 سم)
  - 1- رافعة مفصلية سوداء 131LB1 مفاصل 4 x 4 بوصة (10.2 x 5.1 سم)
  - 1- رافعة مفصلية بيضاء 131LW1 مفاصل 4 x 4 بوصة (10.2 x 5.1 سم)
  - 1- رافعة مفصلية شفافة 130LT1 مفاصل 2 x 1.5 بوصة (5.1 x 3.8 سم)
- المساحيق والفرش
  - 1- 101L مسحوق أسود حريري أسود لتظهير البصمات الخفية، 1 أوقية (29 مل)
  - 1- 103L مسحوق أبيض لتظهير البصمات الخفية غير قابل للتلوث، 1 أوقية (29 مل)
  - 1- مسحوق بصمات خفية فضي/أسود SB201L بحجم 1 أوقية (29 مل)
  - 1- مسحوق بصمات خفية فضي/رمادي SG202L بحجم 1 أوقية (29 مل)
  - 1- مسحوق بصمات خفية فضي أحمر SR301L بحجم 1 أوقية (29 مل)
  - 1- مسحوق البصمات الخفية لصندوق العملة/الأسطح المغلقة CBG203L بحجم 1 أوقية (29 مل)
  - 1- فرشاة مسحوق عالية 118L
  - 1- فرشاة البصمات الخفية من الألياف الزجاجية 122L
  - 1- فرشاة 1 Carbosmooove™ رقم CFB100
- معدات مسحوق البصمات الخفية المغناطيسية
  - 1- طقم البصمات الخفية المغناطيسية العادي 159L الذي يحتوي على:
    - 1- مسحوق أسود مغناطيسي لتظهير البصمات الخفية، 1 أوقية (29 مل)
    - 1- مسحوق بصمات خفية مغناطيسي رمادي M116L بحجم 1 أوقية (29 مل)
    - 1- مسحوق بصمات خفية مغناطيسي أبيض M117L بحجم 1 أوقية (29 مل)
    - 1- مسحوق بصمات خفية مغناطيسي فضي/أسود SBM99 بحجم 1 أوقية (29 مل)
    - 1- مطبق مغناطيسي قياسي 125L
- المواد الكيميائية لإظهار البصمات الخفية
  - 1- بخاخ بنهيدرين بالتركيب الخاصة NSI609 بحجم 8 أوقية (240 مللي لتر)
  - 1- بخاخ SLPS300 البصمات الخفية الفضي بحجم 8 أوقية (240 مللي لتر)
  - 1- مسند نخبير بود Fumette رقم DF201
  - 1- محسن بصمات بالبود DCA1
  - 1- عبوة سيانو أكريليت FINDER™ رقم CNA20001
- مواد رفع البصمات الخفية
  - 1- 145L شريط رفع مصفر مفاصل 1.5 x 3.0 بوصة (3.8 x 9.1 سم)
  - 1- 144L شريط رفع شفاف مفاصل 1.5 x 3.0 بوصة (3.8 x 9.1 سم)
  - 1- 144L4 شريط رفع شفاف مفاصل 1.5 x 3.0 بوصة (3.8 x 9.1 سم)
  - 1- رافعة مفصلية شفافة 130LT مفاصل 1.5 x 3.0 بوصة (3.8 x 5.1 سم)، 24 قطعة
  - 1- رافعة مفصلية شفافة 131LT مفاصل 1.5 x 3.0 بوصة (3.8 x 5.1 سم)، 12 قطعة
  - 1- رزمة ورقة للعدم بوجهين LB0021 (عدد 50 ورقة)
  - 1- طقم رافعة بصمات أصابع من المخاط السائل LRL1234 الذي يحتوي على:
    - 1- رافعة من المخاط السائل LRL4 بوزن 4 أوقية (113 جم)
    - 1- صلصال صناعة الغوالب STM1003 بحجم 0.25 رطل (113 جم)
    - 1- حاوية خلط من الألومنيوم للاستعمال مرة واحدة CNA1061
    - 1- مكشط خشبي KCP202 مفاصل 4.5 بوصة (11.4 سم)
    - 1- محفر مطاط سيليكون TM115 بحجم 5 درام سائل (145 مللي لتر)
    - 1- رافعة مفصلية شفافة 130LT1 مفاصل 1.5 x 3.0 بوصة (3.8 x 5.1 سم)
- مواد أخذ بصمات الأصابع واستعادتها
  - 1- طقم استبعاد بصمات الأصابع في مسرح الجريمة EFF90PF الذي يحتوي على:
    - 1- خاتمة بصمات أصابع Flawless PrintMatic™ رقم PPF700
    - 1- رزمة استبعاد FPT270A (عدد 50 ورقة)
    - 1- منشفة تنظيف فائقة FTFC1
    - 1- حقيبة من القينيل على شكل محفظة FPT2701
- مواد دعم متنوعة
  - 1- مكبر بصمات أصابع 317M بقطر 3 بوصة (7.6 سم)
  - 1- مضباح كشاف KCP115 بتقنية LED مع البطاريات
  - 1- شريط مسطرة أدلة صور 600E مفاصل 5 بوصة x 5.0 قدم (12.7 x 15.2 م)
  - 1- شريط خديد أدلة 603E مفاصل 1 x 1 بوصة (2.5 x 2.5 سم) (12.7 م)
  - 1- شريط قياس قابل للمسحوب والضم KCP114 مفاصل 1 قدم (30.5 م)
  - 1- مسطرة لقياس أدلة الصور EPS30W1 مفاصل 1 بوصة (2.5 سم)
  - 1- مقص KCP110 مفاصل 5 بوصة (12.7 سم)
  - 1- زوج قفازات من اللاتكس للاستعمال مرة واحدة SF00771
  - 1- دفتر KCP116
  - 1- كيس أدلة 621E مفاصل 1.0 x 4.0 بوصة (2.5 x 10.2 سم)
  - 1- كيس أدلة 622E مفاصل 1.2 x 8.0 بوصة (3.0 x 20.3 سم)
  - 1- قلم وضع علامات للأدلة أسود 611E
  - 1- قلم تعليم شيني أبيض KCP145
- الحقائب
  - 1- حقيبة من البلمر مع حواشي KCI100- الأبعاد: 8.5 x 5.5 x 3.1 بوصة (21.6 x 14.0 x 7.9 سم)
  - 1- حقيبة من البلمر مع حواشي LRL2- الأبعاد: 8.5 x 5.5 x 3.1 بوصة (21.6 x 14.0 x 7.9 سم)
  - 1- حقيبة من البولي بروبيلين للشكل KCP224- الأبعاد: 10.375 x 1.75 x 1.75 بوصة (26.4 x 4.4 x 4.4 سم)
  - 1- حقيبة حمل سوداء من البلمر المشترك منقوشة مع حواشي مشكلة MLP2020AC- الأبعاد: 17.5 x 7.0 x 11.5 بوصة (44.3 x 17.8 x 29.3 سم)، الوزن: 18.5 رطل (8.4 كجم)



السعر	الوصف	رقم الكتالوج
	طقم التحقيق في البصمات الخفية الرئيسي من نوع SEARCH	MLP2020A
	حزمة إعادة تعبئة استهلاكية للمعالجة الكيميائية (بالأحمر)	MLP2020ACR
	حزمة إعادة تعبئة استهلاكية للمعالجة بالمسحوق (بالأزرق)	MLP2020APR



صمم طقمًا الفئة الثانية والفئة الثالثة وتم تطويرهما خصيصًا للاستخدامات العسكرية، ويتم تصنيعهما وجميعهما وفقًا للمواصفات الفيدرالية رقم GG-F-355A.

**محتويات 355TYPE2:**

- 1 101L مسحوق أسود حريري أسود لتظهير البصمات الخفية ٢ أوقية (٥٩ مل)
- 1 مسحوق بصمات خفية رماني حريري 102L بحجم ٢ أوقية (٥٩ مل)
- 1 M114L مسحوق أسود مغناطيسي لتظهير البصمات الخفية ١ أوقية (٣٠ مل)
- 1 M117L مسحوق بصمات خفية مغناطيسي رماني بحجم ١ أوقية (٣٠ مللي لتر)
- 1 فرشاة مسحوق عابرة 118L
- 1 فرشاة بصمات خفية من الألياف الزجاجية 122L
- 1 مطبق مغناطيسي قباسي 125L
- 1 زرعة ورق ناعم LB003 مفا ٥ x ٣ بوصة (١٢,٧ x ٧,٦ سم) ٥٠ ورقة
- 1 رافعة مفصلية شفافة 130LT مفا ١,٥ x ١,٥ بوصة (٣,٨ x ٣,٨ سم) ٢٤ قطعة
- 1 رافعة مفصلية سوداء 130LB مفا ٢ x ١,٥ بوصة (٥,١ x ٣,٨ سم) ٢٤ قطعة
- 1 رافعة مفصلية بيضاء 130LW مفا ٢ x ١,٥ بوصة (٥,١ x ٣,٨ سم) ٢٤ قطعة
- 1 رافعة مفصلية شفافة 131LT مفا ٤ x ٤ بوصة (١٠,٢ x ١٠,٢ سم) ١٢ قطعة
- 1 رافعة مفصلية سوداء 131LB مفا ٢ x ٤ بوصة (٥,١ x ١٠,٢ سم) ١٢ قطعة
- 1 رافعة مفصلية بيضاء 131LW مفا ٤ x ٤ بوصة (١٠,٢ x ١٠,٢ سم) ١٢ قطعة
- ٢ كيس 621E1 مفا ١٠ x ٤ بوصة (٢٥,٤ x ١٠,٢ سم)
- 1 ملقاط KCP139
- 1 مفك KCP243
- 1 مصباح كشف KCP115 بتقنية LED مع البطاريات
- 1 مغلف عملات معدنية أبيض KCP244 #
- ٢ فرشاة أسنان ناعمة KCP242
- 1 سكين جيب KCP245
- 1 مقص KCP110 مفا ٥ بوصة (١٢,٧ سم)
- 1 شريط قياس قابل للسحب والضم KCP114
- 1 144L شريط رفع شفاف مفا ١٠ x ٣١٠ بوصة (٢٥,٤ x ٧,٩ م)
- 1 رافعة مفصلية بيضاء 131LW4 مفا ٤ x ٤ بوصة (١٠,٢ x ١٠,٢ سم) ١٢ قطعة
- 1 رافعة مفصلية سوداء 131LB4 مفا ٤ x ٤ بوصة (١٠,٢ x ١٠,٢ سم) ١٢ قطعة
- ٦ رافعة بصمات خفية مطاطية/هلامية بيضاء 127LW1 مفا ٤ x ٢ بوصة (١٠,٢ x ٥,١ سم)
- ٦ رافعة بصمات خفية مطاطية/هلامية سوداء 127LB1 مفا ٤ x ٢ بوصة (١٠,٢ x ٥,١ سم)
- ٢٠ بطاقة ناعم أسود وأبيض FC3431 مفا ٥ x ٣ بوصة (١٢,٧ x ٧,٦ سم)
- ١٠ بطاقة تسجيل بصمات الأصابع FC3301 مفا ٨ x ٨ بوصة (٢٠,٣ x ٢٠,٣ سم)
- ١ مكبر 316M تكبير ١٢X بقطر ٢,٥ بوصة (٦,٣ سم)
- ١ حامل بطاقة بصمات الأصابع FPT264
- ١ شريط 603E لتحديد الألة PSA مفا ١ x ٥٠٠ بوصة (٢,٥ x ١٢,٧ م)
- ١ مسطرة 600E لألة الصور لشريط PSA مفا ٠,٥ بوصة x ٣١٠ بوصة (١,٣ x ٩,١ م)
- ١٠ منشفة تنظيف فاخرة FTPI01
- ١ حقيبة من البولي بروبيلين الشكل KCP224 الأبعاد: ١٠,٣٧٥ x ٤,١٦٥ x ١,٧٥
- ١ حقيبة سوداء من البولي بروبيلين الشكل مع قفل برقم سري MILIIIA
- ١ Samsonite® Focus®2 وبطانة للمكونات الداخلية مُشكَّلة الأبعاد: ١٨ x ٢١
- ١ ١٢ x ٥ ٤/١ بوصة (٤٥,٧١ x ٢٤,١٩ x ١٢,٣٣ سم) وزن: ٨ رطل (٣,٦١ كجم)

**طقم تعريف بصمات أصابع في حوادث السطو من الفئة الثانية**

صمم هذا الطقم خصيصًا للبحث عن البصمات الخفية في مسرح الجريمة وإظهارها ورفعها.



رقم الكatalog	الوصف	السعر
355TYPE2	طقم تعريف بصمات أصابع في حوادث السطو من الفئة الثانية	

**محتويات 355TYPE3:**

- ١ مكبر 316M تكبير ١٢X بقطر ٢,٥ بوصة (٦,٣ سم)
- ٨ محلول بناء الأنسجة KRL-103D بحجم ٠,٥ أوقية (١٥ مل)
- ٢ محلول بناء الأنسجة KRL-1061 بحجم ١ أوقية (٣٠ جم)
- ١ محلول سيليكون 634CID بحجم ٢ أوقية (٥٩ مل)
- ١ مادة حفازة للسيليكون TM1 بحجم ٠,٥ أوقية (١٥ مللي لتر)
- ١ أداة خبير بعد الوفاة PM283
- ٢ منظف نسيج الأصابع KRL-1052 بحجم ٢ أوقية (٥٩ مل)
- ١ حامل شريط تسجيل البصمات بعد الوفاة PMNS60
- ١٢ شريط تسجيل البصمات بعد الوفاة FC345L1 مفا ٨,٣ x ٢٠,٣ (الليد اليسرى)
- ١٢ شريط تسجيل البصمات بعد الوفاة FC345R1 مفا ٨,٣ x ٢٠,٣ (الليد اليمنى)
- ١٥ مفا ١,٥ x ٨ بوصة (٣,٨ x ٢٠,٣ سم)
- ٢ كرة قطن KCP217
- ٢ كيس 621E1 مفا ٤ x ١٠ بوصة (١٠,٢ x ٢٥,٤ سم)
- ١ ملقاط KCP139
- ٤ زوج قفازات من اللاتيكس للاستعمال مرة واحدة SF00771
- ٢ فرشاة أسنان ناعمة KCP242
- ٤ حقن KCP148 للاستعمال مرة واحدة ٣ سم مكعب
- ١ مصباح كشف KCP115 بتقنية LED مع البطاريات
- ١٠ منشفة للاستعمال مرة واحدة ٤ طبقات KCP117
- ١ حقيبة من البولي بروبيلين الشكل KCP152 الأبعاد: ٨,٥ x ٤,٥ x ١,٧٥ بوصة (٢١,١ x ١١,٤ x ٤,٤ سم)
- ١ حقيبة سوداء من البولي بروبيلين الشكل مع قفل برقم سري Samsonite® Focus®2 وبطانة للمكونات الداخلية مُشكَّلة الأبعاد: ١٨ x ٢١ x ١٢ ٤/١ بوصة (٤٥,٧١ x ٢٤,١٩ x ٣٤,٢٩ سم) وزن: ٨ رطل (٣,٦١ كجم)

**طقم تعريف بصمات الأصابع بعد الوفاة من الفئة الثالثة**

صمم هذا الطقم خصيصًا لإعداد وتسجيل بصمات أصابع الشخص المتوفى.



رقم الكatalog	الوصف	السعر
355TYPE3	طقم تعريف بصمات أصابع بعد الوفاة من الفئة الثالثة	

قم بتحديد ومعالجة وجمع وتعليب الأدلة في مسرح الجريمة باستخدام هذا الطقم.

## طقم فني الأدلة ١

صمم طقم ETK1 لمساعدة فني الأدلة في عملية جمع البصمات الخفية/الأدلة الأساسية عند الوجود في مسرح الجريمة. ويحتوي هذا الطقم على مجموعة واسعة من مساحيق البصمات الخفية، العادية والمغناطيسية، لاستيعاب العديد من الأسطح المختلفة التي قد يواجهها الفني. ويشتمل الطقم على سيانو أكريليت ويود وكاشف للجسيمات الصغيرة.



## محتويات ETK1:

- المساحيق والفرش
- 1- 101L مسحوق أسود حريري أسود لتظهير البصمات الخفية، ٢ أوقية. (٥٩ مل).
- 1- 103L مسحوق أبيض لتظهير البصمات الخفية غير قابل للتلوث ٢ أوقية. (٥٩ مل).
- 1- مسحوق بصمات خفية فضي/أسود SB201، بحجم ٢ أوقية. (٥٩ مل).
- 1- مسحوق بصمات خفية فلوري REDescent™ رقم LL701، بحجم ٢ أوقية. (٥٩ مل).
- 1- مسحوق بصمات خفية فلوري GREENescent™، بحجم ١١ أوقية.
- 2- فرشاة من الألياف الزجاجية بحجم الطقم 122L1
- 2- فرشاة من ريش طائر اللقلق باللون الأبيض 123LW
- 1- مسحوق بصمات خفية مغناطيسي أسود داكن M115L، بحجم ١ أوقية (٣٠ مللي لتر)
- 1- مسحوق بصمات خفية مغناطيسي M116L، أبيض، بحجم ١ أوقية (٣٠ مللي لتر)
- 1- عصا مغناطيسية دائمة 125L

## مواد الرفق

- 1- شريط رفق بصمات الأصابع شفاف 144L، مقياس ١,٥ x ٣١٠ بوصة (٣,٨ سم x ٩,١ م)
- 1- شريط رفق بصمات الأصابع شفاف 144L2، مقياس ٢ x ٣١٠ بوصة (٥,١ سم x ٩,١ م)
- 1- بطاقة دعم بوجهين FC343، عدد ١٠٠ قطعة

## المعالجة الكيميائية

- 1- أمبول Iodette رقم AMP2066، بحجم ٣ جم، ٦ قطع
- 1- محسن البصمات باليود DCA16، عدد ١ قطع
- 1- مركب تبيخ سيانو أكريليت CNA102، بحجم ٢٠ جم
- 1- كاشف الجسيمات الصغيرة الداكن SPR1001، بحجم ٥٠٠ مللي لتر

## مواد دعم المعالجة

- 1- ملاقط بلاستيكية KCP139
- 1- مشريط بلاستيك KCP138
- 1- مخدش بظرف من الكريبد، GL000
- 1- شريط قياس قابل للمسح والضم KCP1141
- 1- مصباح رقم KCP115 مع البطاريات
- 1- مقص KCP110، مقياس ٥ بوصة (١٢,٧ سم)
- 1- مكبر 318M تكبير ٢X، بظفر ٣,٥ بوصة (٨,٩ سم)
- 1- مصدر إضاءة صغير بالأشعة فوق البنفسجية CUV100T، موجة طويلة، تيار مباشر فقط
- 4- بطارية مقياس AA، الكتلانين KCP230

## ملحقات التعبئة

- 1- شريط SIRCHMARK™ يحتوي على كلمة "Evidence" أحمر SM1000، مقياس ١,٥ بوصة x ٥٤ قدمًا (٣,٨ سم x ١٦,٤ م)
- 5- كيس أدلة يحافظ على السلامة IEB40001، مقياس ٤ x ٧,٥ بوصة، (١٠,٢ x ١٩ سم)
- 5- كيس أدلة يحافظ على السلامة IEB75001، مقياس ٧,٥ x ١٠,٥ بوصة، (١٩ x ٢٦,٧ سم)
- 5- كيس أدلة يحافظ على السلامة IEB12001، مقياس ١٢ x ١٥,٥ بوصة، (١٦,٧ x ٣٩,٤ سم)
- 5- كيس أدلة مطبوع مع ورق الكرافت EB001P1، مقياس ٧ x ٤,٥ x ١٣,٧ بوصة (١٧,٨ x ١١,٤ x ٣٤,٩ سم)
- 5- كيس أدلة من ورق الكرافت مطبوع EB002P1، مقياس ٨ x ٥ x ١٨ بوصة (٢٠,٣ x ١٢,٧ x ٤٥,٧ سم)

## الحقائب

- 1- حقيبة من البولي برويلين المشكل KCP152، الأبعاد: ٨,٥ x ٤,٥ x ١,٧٥ بوصة (٢١,١ x ١١,٤ x ٤,٤ سم)
- 1- حقيبة سوداء من البولي برويلين المشكل مع قفل برقم سري Focus® 2 ETKII Samsonite، وبطانة للمكونات الداخلية مُثبَتة: الأبعاد: ١٨ x ١٣ (٢١ x ٣٤) x ٥ بوصة (٤٥,٧ x ٣٤,٢٩ x ١٣,٣٣ سم)
- الوزن: ٨ رطل، (٣,٦١ كجم)

رقم الكتالوج	الوصف	السعر
ETK1	طقم فني الأدلة ١	
ETK1R	حزمة إعادة تعبئة استهلاكية (بالأحمر)	





## محتويات LP500:

### إظهار ورفع البصمات الخفية

- 1- مسحوق بصمات خفية أسود حريري 101L1، بحجم ٢ أوقية (٣٠ مل).
- 1- 103L1 مسحوق أبيض لتظهير البصمات الخفية غير قابل للتلف ٢ أوقية (٣٠ مل).
- 1- مسحوق بصمات خفية فضي/أسود SB201L1، بحجم ٢ أوقية (٣٠ مل).
- 1- مسحوق بصمات خفية فضي أحمر SR301L1، بحجم ٢ أوقية (٣٠ مل).
- 1- ASP500 مسحوق الجانب اللاصق الداكن، بحجم ٥٠ جم

- 1- ASP51 محلول EZFLO، ١١ أوقيات (١٧٧ مل).
- 1- TRA20 عامل مضاد لالتصاق الشريط، بحجم ١ أوقية (٣٠ مللي لتر)

- 1- كاشف الجسيمات الصغيرة الداكن SPR1001، بحجم ٥٠٠ مللي لتر

- 1- كاشف الجسيمات الصغيرة الأبيض SPR2001، بحجم ٥٠٠ مللي لتر

- 1- مسحوق بصمات خفية مغناطيسي أسود M114L، بحجم ١ أوقية (٣٠ مللي لتر)

- 1- مسحوق بصمات خفية مغناطيسي M116L، أبيض، بحجم ١ أوقية (٣٠ مللي لتر)

- 1- مسحوق البصمات الخفية المغناطيسي MAGNUCLEI™ رقم MAG100، بحجم ١ أوقية (٣٠ مللي لتر)

- 2- فرشاة من الألياف الزجاجية بحجم الطقم 122L1

- 1- منفضة من ريش طائر اللقلق باللون الأسود من نوع SEARCH رقم 123LB

- 1- منفضة من ريش طائر اللقلق باللون الأبيض من نوع SEARCH رقم 123LW

- 2- فرشاة مسحوق عادية 118L

- 1- عصا مغناطيسية دائمة 125L

- 1- شريط رفع بصمات أصابع شفاف 144L، مقاس ١,٥ x ٣,١ بوصة (٣,٨ سم x ٩,١ م)

- 1- شريط رفع بصمات أصابع مصنفر 145L، مقاس ١,٥ x ٣,١ بوصة (٣,٨ سم x ٩,١ م)

- 1- رافعة مفصلية سوداء 131LB، مقاس ٢ x ٤ بوصة (٥,١ x ١٠,٢ سم)، ١٢ قطعة

- 1- رافعة مفصلية بيضاء 131LW، مقاس ٢ x ٤ بوصة (٥,١ x ١٠,٢ سم)، ١٢ قطعة

- 1- رافعة مفصلية مطاطية/هلامية بيضاء 127LW1، مقاس ٢ x ٤ بوصة (٥,١ x ١٠,٢ سم)

- 1- رافعة مفصلية مطاطية/هلامية سوداء 127LB1، مقاس ٢ x ٤ بوصة (٥,١ x ١٠,٢ سم)

- 1- مسدس تبخير يود Fumette، رقم DF2016، ٦ وحدات

- 1- رزمة ورق دعم بوجهين LB0031

- 1- مقاس ٣ x ٥ بوصة (٧,٦ x ١٢,٧ سم)، ٥٠ ورقة

## مواد دعم المعالجة

- 1- زجاجة شطف الكاشف الجسيمات الصغيرة KCP221

- 1- مكبر 316M تكبير ٢X، بقطر ٢,٥ بوصة (٦,٣ سم)

- 1- شريط قياس قابل للسحب والضم KCP1141

- 1- مصباح كشاف KCP115 بتقنية LED مع البطاريات

- 1- مقص KCP110، مقاس ٥ بوصة (١٢,٧ سم)

- 2- زوج قفازات من اللاتكس للاستعمال مرة واحدة SF00771

- 1- كيس أدلة بسحاب منزلق في الأعلى ZTE011، مقاس ٤ x ٦ بوصة (١٠,٢ سم x ١٥,٢ سم)

- 1- ملصق أدلة جريمة EIL011

## الحقائب

- 1- حقيبة من البولي بروبيلين المشكل KCP152، الأبعاد: ٨,٥ x ٤,٥ x ١,٧٥ بوصة (٢١,٦ x ١١,٤ x ٤,٤ سم)

- 1- LP500C حقيبة حمل من البوليستر المقاومة للصدمة مع مقبض، الأبعاد: ١٨ x ١٣ x ١١,٧٥ بوصة (٤٥,٧ x ٣٣ x ٢٩,٨ سم)، الوزن:



يتيح مقاس الحقيبة رقم LP500 حملها بسهولة.

## طقم منظم البصمات الخفية من نوع SEARCH

يتم ترتيب جميع مواد إظهار البصمات الخفية بشكل منظم في طقم البصمات الخفية المكون من درجين/مكاني تخزين. ويتم رفع الزلاجات من الدرج العلوي وهو يحتوي على جزء تخزين كبير. ويوجد حته درجان حيث يتم ترتيب مكونات الطقم بنظام. وتحتوي الأدراج على فتحات علوية شفافة تتيح الرؤية مع أجزاء مقسمة تسمح برؤية المكونات بسهولة دون فتح الأدراج. وتتضمن مواد إظهار البصمات الموجودة في الطقم مساحيق البصمات الخفية، ومساحيق البصمات الخفية المغناطيسية بما في ذلك أحدث مسحوق بصمات خفية مغناطيسية تقدمها لكم -MAGNUCLEI™، ومسدس التبخير باليود للاستعمال مرة واحدة FUMETTE، وكاشف الجسيمات الصغيرة، ومسحوق الجانب اللاصق وغيرها!



رقم الكتالوج	الوصف	السعر
LP500	طقم منظم البصمات الخفية من نوع SEARCH	
LP500LR	حزمة إعادة تعبئة استهلاكية لرفع بصمات الأصابع (بالأحمر)	
LP500PR	حزمة إعادة تعبئة استهلاكية للمعالجة بالمسحوق (بالأزرق)	



## حقائب حمل الأطقم

## حقائب الحمل من البولييمر المشترك البلاستيكية

تعرض **SIRCHIE®** الآن حقائب الطقم البلاستيكية القوية كبديل للحقائب الشخصية المصنعة بشكل مخصص. وتتسم الحقائب بمقاومة الصدمات وتصنع من بلاستيك البلمر المشترك وبجدران مزدوجة. ويمكن شراء الحقائب بحشوة فوم خالية أو بدونها. وتصنع حشوة الفوم من مادة إيثاقوم السوداء بسبك ٢ بوصة. وبكثافة ١,٦ رطل في القدم المكعب. تم تضمين أرقام الكتالوج الخاصة بالطقم للمساعدة في العثور على الحقبة المناسبة لاستخدامك.

رقم الكتالوج	الوصف	السعر
أرقام الأطقم: VS 100 و PMFT02 و NARK200PK و NARK200ME و NARK200CD و NAR100 و MFC100 و LVL200 و LRL 1234 و DCB400 و BMA200A و BMA200 و 175L و 159L		
KCP1000	٨,٥ بوصة × ٧,٧٥ بوصة × ٣,١٢٥ بوصة. حقيبة بدون فوم	
KCP1000F	٨,٥ بوصة × ٧,٧٥ بوصة × ٣,١٢٥ بوصة. حقيبة بالفوم	
أرقام الأطقم: KHC500 و 177L و 176L		
KCP1001	١١,٣٧٥ بوصة × ٧ بوصة × ٣,١٢٥ بوصة. حقيبة بدون فوم	
KCP1001F	١١,٣٧٥ بوصة × ٧ بوصة × ٣,١٢٥ بوصة. حقيبة بالفوم	
أرقام الأطقم: NARK200MK و NARK200IK و MBT288 و CTK 100		
KCP1002	١٢,٧ بوصة × ٨,٧ بوصة × ٤,٧٥ بوصة. حقيبة بدون فوم	
KCP1002F	١٢,٧ بوصة × ٨,٧ بوصة × ٤,٧٥ بوصة. حقيبة بالفوم	
أرقام الأطقم: UVS900 و AEC200		
KCP1003	١٤ بوصة × ١٠,٧٥ بوصة × ٥,٧٥ بوصة. حقيبة بدون فوم	
KCP1003F	١٤ بوصة × ١٠,٧٥ بوصة × ٥,٧٥ بوصة. حقيبة بالفوم	
أرقام الأطقم: MEL500 و EPK100 و CSP1000 و AEC300 و 640C و 639HCB و 639C و 619EK220 و 619EK		
KCP1004	١٧ بوصة × ١٣ بوصة × ٧,٨٧٥ بوصة. حقيبة بدون فوم	
KCP1004F	١٧ بوصة × ١٣ بوصة × ٧,٣٧٥ بوصة. حقيبة بالفوم	
أرقام الأطقم: MFE1000 و LP303A و 627E100220 و 627E100 و 618E1220 و 618E1 و PFT600PI و PFT600 و PFT500S و PFT500 و MLP2020A و		
KCP1005	٢٧,٥ بوصة × ١٦ بوصة × ٧ بوصة. حقيبة بدون فوم	
KCP1005F	٢٧,٥ بوصة × ١٦ بوصة × ٧ بوصة. حقيبة بالفوم	

## حقائب صغيرة من البولي بروبلين

رقم الكتالوج	الوصف	السعر
أرقام الأطقم: SLP900 و PLP100 و MEC100 و LPS800 و LPS100 و LP304 و LP301A و LP301 و FLP100 و ETK 1 و CS800 و 355TYPE3 و 355TYPE2		
KCP1006	١٨ بوصة × ١٣,٥ بوصة × ٥,٢٥ بوصة. حقيبة بدون فوم	
KCP1006F	١٨ بوصة × ١٣,٥ بوصة × ٥,٢٥ بوصة. حقيبة بالفوم	

## حقائب حمل متعددة الاستعمالات بلاستيكية رمادية

رقم الكتالوج	الوصف	السعر
للأطقم رقم: SRK800 و RAG500		
KCP1100	١٢,١٢٥ بوصة × ٧,٢٥ بوصة × ٤,٥ بوصة. حقيبة بدون فوم ٨٣	
KCP1100F	١٢,١٢٥ بوصة × ٧,٢٥ بوصة × ٤,٥ بوصة. حقيبة بالفوم	
للأطقم رقم: VS200 و TMDT100 و PU00 و MZ020 و DOC1000		
KCP1200	١٢,١٢٥ بوصة × ٧,٢٥ بوصة × ٥,٥ بوصة. حقيبة بدون فوم ٨٣	
KCP1200F	١٢,١٢٥ بوصة × ٧,٢٥ بوصة × ٥,٥ بوصة. حقيبة بالفوم	
أرقام الأطقم: UV300 و SMK1 و LPF100 و FPT200PI و FPT200 و FPT100 و EWD100 و BT001 و 160L		
KCP1400	١٤,٧٥ بوصة × ٨ بوصة × ٧ بوصة. حقيبة بدون فوم	
KCP1400F	١٤,٧٥ بوصة × ٨ بوصة × ٧ بوصة. حقيبة بالفوم	
أرقام الأطقم: SPC100 و HRM200 و ES1750 و ERTT10 و AP200		
KCP1700	١١/٣ بوصة × ٨,٥ بوصة × ٧ بوصة. حقيبة بدون فوم	
KCP1700F	١١/٣ بوصة × ٨,٥ بوصة × ٧ بوصة. حقيبة بالفوم	
أرقام الأطقم: MFD200 و ECK1 و BMK705 و BMK700 و BM600 و BM500CC و BM300CC و UV500 و SPR300 و SPC200 و PU003 و PDK200		
KCP1800	١٧,٥ بوصة × ١٠,٢٥ بوصة × ٨,٥ بوصة. حقيبة بدون فوم	
KCP1800F	١٢,٥ بوصة × ١٠,٢٥ بوصة × ٨,٥ بوصة. حقيبة بالفوم	
أرقام الأطقم: PDK300 و MNR100 و BMK755 و BMK750 و BM600220 و ASP150		
KCP2100	١٩ بوصة × ١١,٥ بوصة × ١٠,٥ بوصة. حقيبة بدون فوم	
KCP2100F	١٩ بوصة × ١١,٥ بوصة × ١٠,٥ بوصة. حقيبة بالفوم	



## حقائب صغيرة من البولي بروبلين

توفر أيضًا حقائب صغيرة مقاس ٥ بوصات. وتصنع هذه الحقبة من بلاستيك البولي بروبلين مع قفل توافقي وميزة الجانب المستقيم لتجنب الانسكاب (الفتح الخفية عند وضعها رأسًا على عقب). ويمكن شراء الحقائب بحشوة فوم خالية أو بدونها. وتصنع حشوة الفوم من مادة إيثاقوم السوداء بسبك ٢ بوصة. وبكثافة ١,٦ رطل في القدم المكعب.



## حقائب حمل متعددة الاستعمالات

## بلاستيكية رمادية

تعرض SIRCHIE حقائب العدة البلاستيكية الرمادية كبديل للأطقم الشخصية المصنعة بشكل مخصص. ويحتوي الحقائب على مزيج إيجابية ومقايض جوفية قوية وبناء ذات حز ولسان. ويمكن شراؤها مع حشوة إيثاقوم السوداء الخالية بسبك ٢ بوصة. وكثافة ١,٦ رطل في القدم المكعب أو بدونها.

## طقم البصمات الخفية التكتيكي من نوع SEARCH

طقم SEARCH هو الطقم الميداني الكامل والصغير للبصمات الخفية. ويأتي مع هذا الطقم كتاب للمقارنة والاستبعاد أثناء "البحث" بالإضافة إلى ختامة الأصابع Flawless الصغيرة. ويسمح هذا الطقم للمحقق بتحديد وإظهار ورفع وحفظ الأدلة الخفية بالإضافة إلى أخذ بصمات الأصابع للاستبعاد في مكان الحادث. ويتم توفير أفضل فرشاة من الألياف الزجاجية من SIRCHIE لكل لون مسحوق. ويمكن تغيير ألوان المساحيق حسب الطلب. ويتضمن الطقم مجموعة كبيرة من رافعات بصمات الأصابع. ويعتبر هذا الطقم اختياريًا متنازلاً للإدارات التي تضم فرق بحث لمسرح الجريمة. ويتضمن الطقم كذلك حشو من الفوم قابلة للإزالة لتأمين وحماية برطمانات المسحوق.

دمجت مختبرات بصمات الأصابع في SIRCHIE® وTACTICAL 5.11 معرفتهم وخبراتهم لتطوير مجموعة جديدة من أطقم الاستعادة الأدلة التكتيكية. وتندمج مجموعة المنتجات الجنائية الرائدة في السوق من Sirchie مع حقائب الحمل الفائقة من النايلون من Tactical 5.11 لتكوين الأطقم الجنائية التي لا تتمتع فحسب بتنوع الاستخدام والوزن الخفيف. ولكنها أيضًا قوية بما يكفي لتحمل قسوة أي مسرح جريمة.



### محتويات TLK100:

- 1- مسحوق بصمات خفية أسود حريري 101L، بحجم ٢ أوقية.
- 1- مسحوق بصمات خفية أبيض 103L، بحجم ٢ أوقية.
- 1- مسحوق بصمات خفية فضي/رمادي SG202L، بحجم ٢ أوقية.
- 3- فرشاة بصمات خفية من الألياف الزجاجية بحجم الطقم 122L1
- 1- رافعة مفصلية شفافه 130LT، مقياس ١,٥ x ٢ بوصة، ٤ قطعة
- 1- رافعة مفصلية سوداء 130LB1، مقياس ١,٥ x ٢ بوصة
- 1- رافعة مفصلية بيضاء 130LW، مقياس ١,٥ x ٢ بوصة
- 6- رافعة مفصلية شفافه 131LT1، مقياس ٢ x ٤ بوصة
- 6- رافعة مفصلية سوداء 131LB1، مقياس ٢ x ٤ بوصة
- 6- رافعة مفصلية بيضاء 131LW1، مقياس ٢ x ٤ بوصة
- 2- رافعة مفصلية مطاطية بيضاء 127LW1، مقياس ٢ x ٤ بوصة
- 2- رافعة مفصلية مطاطية سوداء 127LB1، مقياس ٢ x ٤ بوصة
- 1- ختامة بصمات أصابع Flawless PrintMatic™ رقم PFP700
- 1- ختامة نموذج بصمات أصابع للاستبعاد FPT270A
- 1- مكبر مربوط بجراب 379M
- 1- شريط تمييز أدلة 603E، مقياس ١ x ٥,٠ بوصة
- 6- كيس أدلة 621E1، مقياس ٤ x ١٠ بوصة
- 9- منشفة تنظيف فائقة FPT1C1
- 1- حقيبة من النايلون SKB VTAC™ 1050D تشمل على سحابات منزلقة من نوع YKK®، ولوح تنظيم قابل للطي، و٣ أقسام، ومقابض متينة من النايلون، وحزام كتف مبطن غير منزلق، وحلقات على شكل D من البلاستيك المقاوم للصدأ، ومقاسها ٥,٥ x ٩ x ٩,٥ بوصة (١٤ x ٢٤,١ x ٢٤,١ سم)



رقم الكatalog	الوصف	السعر
TLK 100	طقم البصمات الخفية التكتيكي من نوع SEARCH	
TLK 100B	حقيبة طقم تكتيكي صغيرة (فقط)، وحدة واحدة	

## طقم البصمات الخفية التكتيكي لمسرح الجريمة من نوع SEARCH II

طقم البصمات الخفية لمسرح الجريمة من نوع SEARCH هو طقم استثنائي مصمم لإظهار البصمات الخفية في مسرح الجريمة ويحتوي على نينهيدرين وأمبولات lodettes™. وتوفر حواشي الفوم القابلة للإزالة والتي يمكن تكديسها التخزين الآمن لبرطمانات المسحوق مع السماح بسهولة الوصول إليها. ويتضمن الطقم تعليمات كاملة. ونحن نقدم الآن عبوة إعادة تعبئة استهلاكية ملائمة خاصة بالأطقم الأكبر. ولن نترجع بعد الآن بالبحث في الكتلوج أو موقع الويب عن مكونات بديلة لطقمك.



رقم الكتلوج	الوصف	السعر
TLK200	طقم البصمات الخفية التكتيكي لمسرح الجريمة من نوع SEARCH II	
TLK200R	حزمة إعادة تعبئة استهلاكية لطقم TLK200 (بالأحمر)	
TLK200B	حقيبة طقم تكتيكي كبيرة (فقط). وحدة واحدة	

## طقم البصمات الخفية الاحترافي التكتيكي من نوع SEARCH

يحتوي هذا الطقم اليداني على أحدث مطباق فرشاة للمساحيق، ومجموعة مختارة من أفضل مساحيق البصمات الخفية من SIRCHIE®. وباستخدام هذا النظام، يمكن استخدام المساحيق الملونة المتعددة بفعالية "دون مزج". وتكلفته ذات فعالية وكفاءة. ويتضمن الطقم جميع مكونات الدعم اللازمة للمساعدة في الحصول على النتائج المرجوة - إظهار البصمات الخفية. ويتضمن الطقم كذلك حشوة من الفوم قابلة للإزالة لتأمين وحماية برطمانات المسحوق.



رقم الكتلوج	الوصف	السعر
TLK300	طقم البصمات الخفية الاحترافي التكتيكي من نوع SEARCH	
TLK300R	حزمة إعادة تعبئة استهلاكية لطقم TLK300 (بالأحمر)	

## محتويات TLK200:

- إظهار ورفع بصمات الأصابع الخفية
- 1- مسحوق بصمات خفية أسود حريري 101L بحجم ٢ أوقية.
  - 1- مسحوق بصمات خفية أبيض 103L بحجم ٢ أوقية.
  - 1- مسحوق بصمات خفية فضي/أسود SB201L بحجم ٢ أوقية.
  - ٢- فرشاة مسحوق عادية 118L
  - ٢- فرشاة بصمات خفية من الألياف الزجاجية 122L
  - 1- M114L مسحوق أسود مغناطيسي لتظهير البصمات الخفية. ١ أوقية.
  - 1- SBM10 مسحوق البصمات الخفية المغناطيسي الفضي الرمادي بحجم ١ أوقية.
  - 1- مطباق مغناطيسي فباصي 125L
  - 1- بخاخ نينهيدرين 202C بحجم ١ أوقية
  - 1- أمبول lodette رقم AMP2086 تضم ١ وحدات
  - ٣- مطباق تحسين البود DCA1
  - ٣- كيس تخبير lodette رقم ZTE021. مفاص ١٢ x ٩ بوصة
  - 1- رافعة مفصلية شفافة 130LT. مفاص ١.٥ x ٢ بوصة. ٢٤ قطعة
  - ٤- رافعة مفصلية شفافة 131LT1. مفاص ٢ x ٤ بوصة
  - ٤- رافعة مفصلية سوداء 131LB1. مفاص ٢ x ٤ بوصة
  - ٤- رافعة مفصلية بيضاء 131LW1. مفاص ٢ x ٤ بوصة
  - 1- شريط رفع شفاف 144L. مفاص ١.٥ x ٣١٠ بوصة
  - 1- زرمة ورقة للدعم بوجهين LB0021 (عدد ٥٠ ورقة)
- استبعاد البصمات
- 1- خاتمة بصمات أصابع PrintMatic™ رقم PFP700
  - 1- خاتمة ترويج بصمات أصابع للاستبعاد FPT270A
  - 1- منشفة تنظيف فائقة FPT1C1
- جمع الأداة وتحديدها
- 1- مكبر مربوط بحراب 379M
  - 1- مصباح قلم KCP115 مع البطاريات
  - 1- شريط خديد أدلة 603E مفاص ١ x ٥٠٠ بوصة
  - 1- شريط قياس قابل للسحب والضم KCP114
  - 1- مقص KCP110. مفاص ٥ بوصة
  - 1- زوج قفازات من اللاتيكس للاستعمال مرة واحدة SF00771
  - 1- كيس أدلة 621E1 مفاص ١٠ x ٤ بوصة
  - 1- حقيبة من النايلون 1050D LKB VTAC™ تشتمل على سحابات منزلقة من نوع YKK. ولوح تنظيم قابل للطي. ٢ أقسام. ومقابض منبثقة من النايلون وحزام كتف مبطن غير منزلق وحلقات على شكل D من البلاستيك المقاوم للصدأ ومفاصها ٨ x ١٠ x ١٣ بوصة (٢٠.٣ x ٢٥.٤ x ٣٣ سم)

## محتويات TLK300:

- رافعات بصمات الأصابع:
- 1- شريط رفع بصمات الأصابع 145L2. مصنع. ٢ x ٣١٠ بوصة (٥ سم x ٩.١ م)
  - 1- رافعة مفصلية شفافة 130LT1. مفاص ١.٥ x ٢ بوصة
  - 1- رافعة مفصلية شفافة 131LT1. مفاص ٢ x ٤ بوصة
  - 1- رافعة مفصلية بيضاء 131LW1. مفاص ٢ x ٤ بوصة
  - 1- رافعة مفصلية سوداء 131LB1. مفاص ٢ x ٤ بوصة
  - 1- رافعة مفصلية مطاطية بيضاء 127LW1. مفاص ٢ x ٤ بوصة
  - 1- رافعة مفصلية مطاطية سوداء 127LB1. مفاص ٢ x ٤ بوصة
- فرش البصمات الخفية:
- ٢- فرشاة من الألياف الزجاجية بحجم الطقم 122L1
  - ٣- فرشاة مسحوق لأقصى انتشار 120L
- مساحيق البصمات الخفية:
- 1- مسحوق بصمات خفية أسود حريري 101L بحجم ٢ أوقية.
  - 1- مسحوق بصمات خفية أبيض 103L بحجم ٢ أوقية.
  - 1- مسحوق بصمات خفية فضي/أسود SB201L بحجم ٢ أوقية.
  - 1- مسحوق بصمات خفية فضي أحمر SR301L بحجم ٢ أوقية.
- مكونات الدعم:
- 1- زرمة ورقة دعم LB0031 مفاص ٣ x ٥ بوصة. ٥٠ ورقة
  - 1- مكبر مربوط بحراب 379M
  - 1- مقص KCP110. مفاص ٥ بوصة
  - ٣- زوج قفازات من اللاتيكس للاستعمال مرة واحدة SF00771
  - 1- كيس أدلة بسحاب منزلق في الأعلى ZTE011 مفاص ١ x ٤ بوصة
  - 1- ملصق أدلة جريمة EIL011
  - 1- حقيبة من النايلون 1050D LKB VTAC™ تشتمل على سحابات منزلقة من نوع YKK. ولوح تنظيم قابل للطي. ٢ أقسام. ومقابض منبثقة من النايلون وحزام كتف مبطن غير منزلق وحلقات على شكل D من البلاستيك المقاوم للصدأ ومفاصها ٨ x ١٠ x ١٣ بوصة (٢٠.٣ x ٢٥.٤ x ٣٣ سم)



## محتويات TLK400:

### معالجة البصمات الخفية:

- 1- مسحوق بصمات خفية أسود حريري 101L بحجم ٢ أوقية. (٥٩ مل)
- 1- مسحوق بصمات خفية أبيض 103L بحجم ٢ أوقية. (٥٩ مل)
- 1- مسحوق بصمات خفية فضي/أسود SB201L بحجم ٢ أوقية. (٥٩ مل)
- 1- مسحوق بصمات خفية فضي/رمادي SG202L بحجم ٢ أوقية. (٥٩ مل)
- 1- مسحوق بصمات خفية فضي أحمر SR301L بحجم ٢ أوقية. (٥٩ مل)
- 2- فرشاة بصمات خفية من الألياف الزجاجية 122L
- 5- فرشاة مسحوق عادية من نوع SEARCH رقم 118L

### معالجة البصمات الخفية المغناطيسية:

- 1- مسحوق بصمات خفية مغناطيسي M114L أسود عادي. ١ أوقية (٣٠ مل)
- 1- مسحوق بصمات خفية مغناطيسي M116L أبيض. ١ أوقية (٣٠ مل)
- 1- مسحوق بصمات خفية مغناطيسي SBM9 فضي/أسود. ١ أوقية (٣٠ مللي لتر).
- 1- مسحوق بصمات خفية مغناطيسي SBM10 فضي/رمادي. ١ أوقية (٣٠ مللي لتر)
- 1- مسحوق بصمات خفية مغناطيسي SBM12 فضي/أحمر. ١ أوقية (٣٠ مللي لتر)
- 1- فرشاة لرش المسحوق المغناطيسي القياسي 125L

### المعالجة الكيميائية:

- 1- بخاخ نينهدرين بالتركيب الخاصة NSI609 بحجم ٨ أوقية (٢٤٠ مللي لتر)
  - 1- 205C بخاخ نترات الفضة. ٨ أوقية. (٢٤٠ مل).
  - 1- كاشف الجسيمات الصغيرة SPR1008. دكن. بحجم ٢٥٠ مللي لتر
  - 4- مسدس نخبير بود للاستعمال مرة واحدة Fumette™ رقم DF201
  - 4- محسن بصمات بود من نوع SEARCH رقم DCA1
  - 6- عبوات إظهار السليمانو أكريليت "The Finder" رقم CNA20001
- رافعات بصمات الأصابع:
- 1- شريط رف 144L2. شفاف. مقاس ٣١٠ x ٢ بوصة
  - 1- شريط رف 145L2. مصفر. مقاس ٣١٠ x ٢ بوصة
  - 1-2 رافعة مفصلية من نوع SEARCH رقم 130LT1. مقاس ١,٥ x ٢ بوصة شفافة
  - 1-2 رافعة مفصلية من نوع SEARCH رقم 130LW1. مقاس ١,٥ x ٢ بوصة بيضاء
  - 1-2 رافعة مفصلية من نوع SEARCH رقم 130LB1. مقاس ١,٥ x ٢ بوصة سوداء
  - 4- رافعة مفصلية من نوع SEARCH رقم 131LT41. مقاس ٤ x ٤ بوصة شفافة
  - 4- رافعة مفصلية من نوع SEARCH رقم 131LW41. مقاس ٤ x ٤ بوصة بيضاء
  - 4- رافعة مفصلية من نوع SEARCH رقم 131LB41. مقاس ٤ x ٤ بوصة سوداء
  - 2- رافعة هلامية مطاطية 125LW1: مقاس ٩ x ٧ بوصة بيضاء
  - 2- رافعة هلامية مطاطية 125LB1: مقاس ٩ x ٧ بوصة سوداء
  - 1- بطاقات دعم للبصمات الرفوعة من نوع SEARCH رقم LB0011. عدد ٥٠ بطاقة/ارزمة

### مكونات الدعم:

- 1- مكبر بصمات أصابع 316M. بقطر ٢,٥ بوصة
- 1- مصباح فلم KCP115 من نوع LED مع البطاريات
- 1- شريط مسطرة أداة صورة 601E مقاس ١ بوصة x ٣٠ قدم (٢,٥ سم x ١٢,٧ م)
- 1- شريط خنيد أداة 603E مقاس ٣٠ x ١ بوصة (٢,٥ سم x ١٢,٧ م)
- 1- شريط قياس قابل للسحب والضم KCP114. مقاس ١ قدم (٣٠ م)
- 1- مقص KCP110
- 1- مفكرة KCP116 مع تقويم
- 1- زجاجة توزيع للماء KCP225 بحجم ٨ أوقية. (٢٤٠ مل).
- 4- منشفة للاستعمال مرة واحدة ٤ طبقات KCP117
- 8- كيس أداة ZTE011 مقاس ٤ x ٤ بوصة (١٠,٢ سم x ٣,٥ سم)
- 3- كيس أداة ZTE021 مقاس ٩ x ١٢ بوصة (٢٢,٩ سم x ٣,٥ سم)
- 4- زوج قفازات معفر بالمسحوق من اللاتكس كبير SF00771
- 8- منشفة تنظيف فائقة FPT1C1

### وصف الخفية التكتيكية:

- قسم أساسي داخلي ١٦,٥ x ١٢,٥ x ٥,٥ بوصة
- جيبان أماميان قياسهما ٧ x ١٠ x ٢,٥ بوصة
- جيب خلفي كبير قياسه ١٦,٥ x ١٠,٥ x ٢ بوصة
- لوحة داخلية Molle/Alice
- مصنعة من نايلون منسوج ١٠٠٠ دنيير
- لوح يد للحقيبة
- حامل للشرطة الاسم
- جيب خفي كبير مع نظام حزام دعم Back Up Belt System™ كامل
- جزء داخلي ملون خفيف لسهولة الوصول إلى المعدات
- جيوب جانبية قابلة للتوسيع
- يد مشكلة

## الطقم الأساسي للتحقيق التكتيكي في البصمات الخفية للخبراء من نوع SEARCH

يزود هذا الطقم من SIRCHIE® محقق مسرح الجريمة بكل طرق إظهار بصمات الأصابع المتاحة من SIRCHIE. ويتضمن كذلك جميع المعدات اللازمة للدعم. وينبغي أن تتيح مكونات هذا الطقم للمستخدم إنجاز الإظهار الناجح للبصمات الخفية في الميدان. ونحن نستخدم نايلون ١٠٠٠ دنيير في كل أجزاء الخفية لمنحك حقيبة تعيش لفترة طويلة يمكنها حمل وزن كل معدتك وملحقائك. وتصنع مقابض الحمل من النايلون المتين مع قبضات قابلة للقفل من البلاستيك المشكل سوف تتحمل الوزن الثقيل. ونحن نقدم عبوات إعادة تعبئة استهلاكية ملائمة خاصة بالأطقم الأكبر. ولن ننزعج بعد الآن بالبحث في الكتالوج أو موقع الويب عن مكونات بديلة لطقمك.



رقم الكتالوج	الوصف	السعر
TLK400	طقم البصمات الخفية للخبراء الرئيسي التكتيكي من نوع SEARCH	
TLK400CPR	حزمة إعادة تعبئة استهلاكية للمعالجة الكيميائية (بالأحمر)	
TLK400FLR	حزمة إعادة تعبئة استهلاكية لرفع بصمات الأصابع (بالأزرق)	
TLK400PPR	حزمة إعادة تعبئة استهلاكية للمعالجة بالمسحوق (بالأخضر)	
TLK400B	جراب طقم حقيبة الرحلات الجانبية (فقط). قطعة ١	

طقم التحقيق في البصمات الخفية الرئيسي التكتيكي من نوع SEARCH

إن طقم SEARCH الأساسي للتحقيقات في البصمات الخفية هو الأفضل تصميمًا لحمل مستلزمات المعالجة المتعددة إلى مسرح الجريمة. مع كل الملحقات والأدوات الضرورية، وتوجد مساحة وفيرة لحمل مستلزمات وأدوات إضافية. ويحتوي الطقم على مواد لكل طريقة معالجة لمسرح الجريمة للبحث عن البصمات الخفية. بما في ذلك اختبار أفضل مساحيق بصمات الأصابع العادية والمغناطيسية، والاختيار الممتاز للفرش. ويتضمن الطقم جميع مكونات الدعم اللازمة للمساعدة في الحصول على النتائج المرجوة - إظهار البصمات الخفية وجمعها وحفظها. ويتضمن الطقم كذلك حشوة من الفوم قابلة للإزالة لتأمين وحماية برطمانات المسحوق. ونحن نقدم الآن عبوة إعادة تعبئة استهلاكية ملائمة خاصة بالأطقم الأكبر.

محتويات TLK500:

- معالجة البصمات الخفية المعيارية:
- طقم البصمات الخفية FACI®2 رقم FACI®2 رقم FACI®2 الذي يحتوي على:
- 1- نظام توزيع بالفرشاة للمسحوق FACI® رقم FACI®101 FACI®101 الأسود الحبري
  - 2- نظام توزيع بالفرشاة للمسحوق FACI® رقم FACI®103 FACI®103 الأبيض
  - 3- رافعة مفصلية من نوع SEARCH رقم 130LT1 مفاصل 1.5 x 2 بوصة، شفافة
  - 4- رافعة مفصلية من نوع SEARCH رقم 131LB1 مفاصل 2 x 4 بوصة سوداء
  - 5- رافعة مفصلية من نوع SEARCH رقم 131LT1 مفاصل 2 x 4 بوصة، شفافة
  - 6- رافعة مفصلية من نوع SEARCH رقم 131LW1 مفاصل 2 x 4 بوصة، بياض
- معالجة البصمات الخفية المغناطيسية:
- 1- مسحوق بصمات خفية مغناطيسي M114L أسود عادي 1 أوقية
  - 2- مسحوق بصمات خفية مغناطيسي M116L أبيض 1 أوقية (20 مل)
  - 3- مسحوق بصمات خفية مغناطيسي M117L رمادي 1 أوقية (20 مللي لتر)
  - 4- مسحوق بصمات خفية مغناطيسي SBM9 فضي/أسود 1 أوقية (20 مللي لتر)
  - 5- فرشاة لرش المسحوق المغناطيسي القياسي 125L
- مساحيق البصمات الخفية:
- 1- مسحوق بصمات خفية أسود حبري 101L بحجم 2 أوقية (59 مل)
  - 2- مسحوق بصمات خفية أبيض 103L بحجم 2 أوقية (59 مل)
  - 3- مسحوق البصمات الخفية لصندوق العملة/الأسطح الغالغنة CBG203L بحجم 2 أوقية (59 مل)
  - 4- مسحوق بصمات خفية فضي/أسود SB201L بحجم 2 أوقية (59 مل)
  - 5- مسحوق بصمات خفية فضي/رمادي SG202L بحجم 2 أوقية
  - 6- مسحوق بصمات خفية فضي أحمر SR301L بحجم 2 أوقية (59 مل)
- فرش البصمات الخفية:
- 1- فرشاة بصمات خفية من الألياف الزجاجية بحجم الطقم 122L1
  - 2- فرشاة SEARCH Carbosmoove رقم CFB100
- رافعات بصمات الأصابع:
- 1- شريط رفق 144L، شفاف، مفاصل 1.5 x 2.0 بوصة
  - 2- شريط رفق 145L، مصفر، مفاصل 1.5 x 2.0 بوصة
  - 3- شريط رفق 144L، شفاف، مفاصل 1.5 x 2.0 بوصة
  - 4- تشكيل فائقة من رافع مفصلية من نوع SEARCH رقم 131LTWB
  - 5- رافعة هلامية مطاطية 127LB، مفاصل 2 x 4 بوصة سوداء 12 قطع مفاصل 2 x 4 بوصة سوداء 12 قطعة
  - 6- رافعة هلامية مطاطية 127LW، مفاصل 2 x 4 بوصة بياض 12 قطعة
  - 7- بطاقات دعم للبصمات المرفوعة من نوع SEARCH رقم LB0021 عدد 50 بطاقة/رزمة
- المعالجة الكيميائية:
- 1- بخاخ تينيهيدرين بالتרכيبة الخاصة NSI609 بحجم 8 أوقية (240 مللي لتر)
  - 2- بخاخ بصمات خفية فضي SLP300 بحجم 8 أوقية (240 مللي لتر)
  - 3- بخاخ ضيق DFO رقم DFS200P بحجم 100 مللي لتر
  - 4- مسدس تنيخ باليد للاستعمال مرة واحدة Fumette رقم DF2016 عدد 1 قطع
  - 5- محسن بصمات باليد من نوع SEARCH رقم DCA16 عدد 1 قطع
  - 6- نظام إظهار البصمات أكريليك "The Finder" رقم CNA2000 عدد 5 قطع
- أخذ بصمات الأصابع واستعمالها:
- 1- طقم استبعاد Flawless PrintMatic® لمسرح الجريمة رقم EFP90PF الذي يحتوي على:
  - 2- خاتمة حبر PrintMatic® Flawless رقم PFP700
  - 3- رزمة بصمات أصابع للاستبعاد FPT270A عدد 50 ورقة
  - 4- منشفة تنظيف فائقة FPT101
- مكونات الصم:
- 1- مكبر بصمات أصابع 317M بغطاء 3 بوصة (7.6 سم)
  - 2- مضاحق رقم KCP115 من نوع LED مع البطاريات
  - 3- شريط مسطرة أداة صورة 600E مفاصل 30 x 40 قدم (2.5 x 12.7 م)
  - 4- شريط خديب أداة 603E مفاصل 30 x 40 بوصة (7.6 x 12.7 م)
  - 5- شريط قياس قابل للسحب والضم KCP114 مفاصل 1 قدم (30 م)
  - 6- مساطر أداة الصور EPS30W مفاصل 1 بوصة (2.5 سم) 10 قطع
  - 7- مقص KCP110
  - 8- مفكرة KCP116 مع تقويم
  - 9- قلم وضع علامات للأدلة أسود 611E
  - 10- قلم تعليم شيني أبيض KCP145
  - 11- زوج فقارات مغفر بالمسحوق من اللاتكس كبير SF00771
  - 12- معجون بني من نوع Mikrosil® رقم MCM100B بحجم 7 أوقية (200 جم) مع مادة حفازة
  - 13- معجون أبيض من نوع Mikrosil® رقم MCM100W بحجم 7 أوقية (200 جم) مع مادة حفازة



رقم الكتالوج	الوصف	السعر
TLK500	الطقم الأساسي التكتيكي للتحقيق في البصمات الخفية من نوع SEARCH	
TLK500BM	وحدة BLUEMAXX الاختيارية	
TLK500CPR	حزمة إعادة تعبئة استهلاكية للمعالجة الكيميائية (بالأزرق)	
TLK500PPR	حزمة إعادة تعبئة استهلاكية للمعالجة بالمسحوق (بالأحمر)	
TLK500B	حقيبة طقم جاهز للاستخدام الميداني (فقط، قطعة واحدة)	



## محتويات TLK600:

### مساحيق البصمات الخفية:

- 1- مسحوق البصمات الخفية البركاني Hi-Fi رقم 101L1، أسود حجري أوقية
- 1- مسحوق البصمات الخفية البركاني Hi-Fi رقم 103L1، أبيض أوقية
- 1- مسحوق البصمات الخفية البركاني Hi-Fi رقم SB201L1، أسود فضي أوقية
- 1- مسحوق البصمات الخفية البركاني Hi-Fi رقم SR301L1، أحمر فضي أوقية
- 1- مسحوق بصمات خفية مغناطيسي M114L، أسود عادي أوقية
- 1- مسحوق بصمات خفية مغناطيسي M116L، أبيض أوقية
- 1- مسحوق بصمات خفية مغناطيسي MagNuclei™ رقم MAG100 بحجم أوقية

### فرش البصمات الخفية:

- 1- فرشاة من الألياف الزجاجية بحجم الطقم 122L1
- 1- فرشاة مسحوق عادية من نوع SEARCH رقم 118L
- 1- فرشاة من ريش طائر اللقلق 123LB، سوداء
- 1- فرشاة من ريش طائر اللقلق 123LW، بيضاء
- 1- فرشاة لرش المسحوق المغناطيسي القياسي 125L

### رافعات بصمات الأصابع:

- 1- رافعة مفصليّة من نوع SEARCH رقم 131LB، مفاص ٢ x ٤ بوصة سوداء ١٢ قطعة
- 1- رافعة مفصليّة من نوع SEARCH رقم 131LW، مفاص ٢ x ٤ بوصة بيضاء ١٢ قطعة
- 1- رافعة مفصليّة مطاطية بيضاء 127LW1، مفاص ٢ x ٤ بوصة
- 1- رافعة مفصليّة مطاطية سوداء 127LB1، مفاص ٢ x ٤ بوصة
- 1- شريط رفع 144L، شفاف، مفاص ١,٥ x ٣١٠ بوصة
- 1- شريط رفع 145L، مصفر، مفاص ١,٥ x ٣١٠ بوصة

### كاشف الجسيمات الصغيرة:

- 1- كاشف الجسيمات الصغيرة SPR1001، داكن، حجم ٥٠٠ مللي لتر
- 1- كاشف جسيمات صغيرة SPR2001، أبيض، حجم ٥٠٠ مللي لتر
- 1- زجاجة شطف لكاشف الجسيمات الصغيرة KCP221

### إظهار الجانب اللاصق:

- 1- مظهر الجانب اللاصق ASD7D، داكن ٧ أوقية/٢١٠ مللي لتر
- 1- مظهر الجانب اللاصق ASD7L، فاخ ٧ أوقية/٢١٠ مللي لتر
- 1- عامل مضاد لالتصاق الشريط TRA20، بحجم ١ أوقية (٢٩,٥ مللي لتر)

### تخزين الأدلة:

- 1- كيس أدلة بسحاب منزلق في الأعلى ZTE011، مفاص ٤ x ٦ بوصة
- 1- ملصق أدلة جريمة EIL011
- 1- كيس أدلة بحافظ على السلامة IEB12001، مفاص ١٢ x ١٥,٥ بوصة
- 1- كيس أدلة بحافظ على السلامة IEB75001، مفاص ٧,٥ x ١٠,٥ بوصة
- 1- كيس أدلة بحافظ على السلامة IEB40001، مفاص ٤ x ٧,٥ بوصة

### مكونات دعم المعالجة:

- 1- معدات بصمات أصابع للاستبعاد PrintMatic™ رقم FPT270PF
- 1- مسدس تبخير بالبيود للاستعمال مرة واحدة Fumette™ رقم DF2016، عدد ١ قطع
- 1- رزمة ورقة دعم LB0031، مفاص ٣ x ٥ بوصة، ٥٠ ورقة
- 1- مقص KCP110، مفاص ٥ بوصة
- 1- زوج قفازات من اللاتيكس للاستعمال مرة واحدة SF00771
- 1- شريط قياس KCP114، مفاص ٦ قدم (١ م)
- 1- مكبر 316M حتى ٣X، بقطر ٢,٥ بوصة، بإطار معدني
- 1- مصباح فلم KCP115 من نوع LED مع البطاريات

## حقيبة الظهر RUSH 24:

- نايلون مقاوم للمياه ١٠٥٠ دنير
- أقسام تخزين رئيسية مرنة
- فواصل داخلية
- أحزمة ضغط
- جيب ترطيب
- جيب للنظارة مبطن بالصوف
- أحزمة صدر
- شبكة متوافقة مع مواصفات Molle في الأمام والجوانب
- ماسك من لأطراف الحزام
- شريط الاسم وحامل للشنارات
- سحابات منزلقة من نوع YKK®
- المفاص: ٢٠ x ١٢ x ١٠ بوصة (٥٠,٨ x ٣٠,٥ x ٢٥,٤ سم)

## طقم جمع الأدلة لحقيبة الظهر التكتيكية من نوع SEARCH

يحتوي طقم جمع الأدلة الجديد والمتقدم على كل المواد الضرورية لمعالجة مسرح الجريمة. ومن بين اللوازم الضرورية المقدمة في الطقم لتظهير البصمات هناك مساحيق للبصمات الخفية، ومساحيق مغناطيسية للبصمات الخفية، بما يشمل إنتاجنا من المساحيق المغناطيسية لتظهير البصمات MAGNUCLEI™ و Fumette™ بمسدسات التبخير بالبيود المخصصة للتخلص منها بعد الاستعمال. وكواشف الجسيمات الصغيرة، ومسحوق كشف الجانب اللاصق والمزيد! ويأتي الطقم بأكمله في حقيبة ظهر ميدانية سهلة الحمل من 5.11 Tactical. يتضمن الطقم أيضاً حشوة من الفوم قابلة للإزالة، مخصصة لتثبيت مرطبات المساحيق وحمايتها.



رقم الكatalog	الوصف	السعر
TLK600	طقم جمع الأدلة في حقيبة الظهر التكتيكية من نوع SEARCH	
TLK600PR	حزمة إعادة تعبئة المسحوق لطقم TLK600 (ميزة بالأزرق)	
TLK600LR	حزمة إعادة تعبئة الرافعات لطقم TLK600 (ميزة بالأحمر)	
TLK600ER	حزمة إعادة تعبئة للتخزين لطقم TLK600 (ميزة بالأخضر)	
TLK600B	حقيبة RUSH 24 Tactical (فقط). وحدة واحدة	



## وحدة جمع الأدلة

### وحدة جمع الأدلة

تم تطوير وحدة جمع الأدلة ECM100 لاستخدامها في المركبات الرياضية الأكثر انتشارًا بما في ذلك حزم الخدمات الخاصة المعروضة من Dodge و Chevrolet و Ford. ويتم توفير هذه الوحدات مع الأجهزة التركيب في المركبات. ويتم تثبيتها بسهولة دون استخدام مسامير ألواح معدنية أو الثقب داخل السيارة.

أخيرًا وحدة خزانة مصممة خصيصًا لمعالجة مسرح الجريمة، وتضم مواد بناء لا تضر بالأدلة المخزنة مثلما قد يفعل الخشب والقماش المصنع.



الوحدة معروضة في Ford Expedition

### متوافقة مع:

- Ford Explorer
- Ford Expedition
- Chevrolet Tahoe
- Dodge Durango



لطلب الشراء، أو للتعرف على مزيد من المعلومات، يرجى الاتصال بقسم المركبات (Vehicle Division) لدينا على رقم 1-800-545-7375

### المزايا:

- مقاومة للأحوال الجوية: لا تمتص الخزائن المصنعة من الألومنيوم، مع الطلاء الصناعي المعالج في الفرن، الرطوبة أو تتعفن بسبب التعرض للمطر أو الطقس السيئ.
- قابلية النقل: يمكن نقل وحدات جمع الأدلة بسهولة من مركبة إلى أخرى عندما تتقاعد مركبة من الخدمة.
- التنظيم: توجد ملصقات على الأطقم الجنايية والأرفف لضمان التخزين المنظم للمعدات.
- الملاءمة: نظرًا لإمكانية اصطحاب الوحدات إلى المنزل، يستطيع فني مسرح الجريمة الاستجابة مباشرة لمسرح الجريمة، دون الرجوع إلى مركز الشرطة لاصطحاب المعدات.
- أقصى قدر من تأمين الأدلة: يتم توفير الوحدات مع ثلاثة (3) خزانات أدلة مجهزة بأقفال مقاومة للعبث تلقائيًا ذات أمان عالٍ من Medico مع مفتاح حاصل على براءة اختراع لمنع النسخ غير المصرح به للمفاتيح، ويتم تزويد كل باب بمفتاح مختلف. ويمكن تأمين الأدلة التي جمعت داخل الخزانة وإسقاط المفتاح من خلال الفتحة. ويتم الحفاظ على سلامة الأدلة حتى يقوم حارس المقتنيات بالفتح باستخدام المفتاح الرئيسي. وتضمن هذه الطريقة المحافظة على تسلسل الحياة الهام.



إمكانية الوصول إلى الوحدة من الباب الخلفي.



إمكانية الوصول إلى الوحدة والمقاعد الخلفية مطوية.



الوحدة معروضة والصف الثاني من المقاعد مطوي بالكامل.



خزانات أدلة ذات تأمين عالٍ

### تأتي الوحدة رقم ECM100 مجهزة بالتالي:

- طقم الرسم الاحترافي
- أطقم قناع مضاد للتعفن
- طقم خاص للاعتقال
- طقم بصمات خفية
- طقم تغليف الأدلة
- طقم جمع بقايا كبسولات التفجير
- طقم Shake-N-Cast الأساسي
- طقم صنع القوالب من السيليكون TexturLift
- طقم أدلة الحمض النووي
- طقم خليل خليل الجدران الرئيسي
- طقم توثيق الصور القياسي
- جهاز الكشف الدقيق عن المعادن Pro Pointer®
- للتحقيقات في مسرح الجريمة من Garrett
- حبل من النايلون بطول 100 قدم (30.48 م)
- مغناطيس استعادة دائم
- شريط الحواجز والموزع
- شريط حواجز بطول 1,000 قدم (304 م)

### الأطقم الاختيارية المتاحة:

- طقم مكنسة جمع الأدلة القابلة لإعادة الشحن
- طقم مصدر الإضاءة البديل Megamax™
- طقم التبخير Cyanowand
- طقم فحص الدم الرئيسي

السعر

الوصف

رقم الكتالوج

وحدة جمع الأدلة

ECM100